



Wes-Kaapse  
Regering



Departement van Plaaslike Regering

**Jaarlikse Prestasieplan**  
2024/25



Wes-Kaapse Regering

**Departement van  
Plaaslike Regering**



# Jaarlikse Prestasieplan

vir  
2024/25

Hierdie jaarlikse prestasieplan gee terugvoering oor die laaste jaar van my departement se planne wat in die regering se beplanningsiklus val. Positiewe vordering is gemaak om munisipaliteite te ondersteun om hul mandate na te kom, maar meer moet gedoen word om dienslewering te beskerm.

Volgens die Ouditeur-generaal Suid-Afrika se verslag oor die prestasie van munisipaliteite vir die 2021/22 munisipale boekjaar, is 19 van die 38 munisipaliteite in Suid-Afrika wat skoon oudituitkomst ontvang het, in die Wes-Kaap. Alhoewel dit 'n belangrike prestasie is, kan 'n mens nie die feit miskyk nie dat verskeie munisipaliteite steeds 'n agteruitgang in hul finansiële prestasie toon ten opsigte van kontantvloei-, en likiditeitstatus soos deur die Nasionale Tesourie voorgeskryf. Munisipaliteite in die provinsie toon verskillende grade van onstabiliteit maar dit is opmerklik dat die verskynsel meer ooglopend is in munisipaliteite wat deur koalisieregerings bestuur word. Dienslewering en daaglikse aktiwiteite in die gemeenskap word nadelig hierdeur beïnvloed. Die Departement sal sy ondersteuning aan munisipaliteite versterk om dienslewering te beskerm, en 'n toegewyde gebeurlikheidsfonds word oorweeg wat die Departement sal steun om die nodige hulpbronne aan munisipaliteite te verskaf om dienslewering te verseker. Verdere magte is in die Wysigingswetsontwerp vir die Monitering en Ondersteuning van Munisipaliteite in die Wes-Kaap, 2023 voorgestel wat munisipaliteite pro-aktief sal monitor om bedrog, korrupsie, wanadministrasie en wanpraktyke, en die risiko's wat daarmee gepaard gaan, op te spoor en te hanteer.

In die jongste sensus is dit opvallend dat die tempo waarteen die bevolking van die provinsie groei effens hoër is in vergelyking met ander provinsies. Dit hou ernstige gevolge vir dienslewering en beplanning in, veral gegewe die werklikheid van armoede, ongelykheid en werkloosheid wat ons gemeenskappe in die gesig staar. Die regering kan dus nie bekostig om selfvoldaan te wees nie. Dit is belangrik dat ons voortdurend ons pogings verskerp om aan burgers toegang tot dienste te verleen en om geleenthede te skep, veral vir die kwesbare groepe in ons gemeenskappe. Dit is derhalwe belangrik dat ons voldoen aan die voortdurende behoefte om burgers by dienslewering en begrotingsverwante aangeleenthede te betrek, asook om geslagsgebaseerde geweld te bekamp en geslagsgelykheid te bevorder.

Klimaatsverandering is 'n gegewe en as 'n provinsie staan ons voor die grootste uitdaging van ons lewens. Daar word van ons verwag om ons tradisionele manier van dinge doen te verander en om nuwe oorlewingsmetodes te aanvaar. Die geweldige swaar reën, stormsterkte winde en seestorms wat swaar vloede tot gevolg gehad het is 'n bewys van die reeks erg weerverwante



Mr AW Bredell

voorvalle wat die Provinsie in 2023 ervaar het en wat tot ernstige skade aan infrastruktuur gelei het. Hierdie gebeure bevestig dat die Wes-Kaap inderdaad die mees vatbare provinsie vir rampe in die land is. Alhoewel die provinsie een van die beste rampbestuursentrums in die land het, sal ons voortgaan om ons rampreaksiestelsel te versterk deur gekoördineerde, multisektorale planne gemik daarop om 'n veerkrachtige infrastruktuur te bou om risiko te vermy en om die provinsie veerkrachtig vir ramprisiko te maak.

Lesse wat tydens die droogte en die COVID-19 geleer is het ons gewys dat, as ons die uitdagings wat ons as 'n provinsie in die gesig staar suksesvol wil hanteer en oplos, ons die planne wat vir al die belangrike rolspelers vir samewerking ingestel is, moet versterk. Terwyl ons nog 'n jaar met potensiële uitdagings in die gesig staar, doen ek 'n beroep op alle sektore in munisipale verband om hul pogings voortdurend te versterk en burgerlike beskerming vir verbeterde leefervarings te verseker.

**Mnr AW Bredell**

**MINISTER VAN PLAASLIKE REGERING,  
OMGEWINGSAKE EN ONTWIKKELINGSBEPLANNING**

**31 Maart 2024**





Gesien teen die agtergrond van die land se swak ekonomiese vooruitsigte wat deur hoë inflasie en stadige groei gekenmerk word, was die samestelling van die 2024/25 Jaarlikse Prestasieplan nie 'n maklike taak nie. Die energiekrisis, ernstige vloede en ander verwante aspekte het 'n negatiewe uitwerking op die ekonomiese vooruitsigte van die provinsie om werkseleenthede te skep om werkloosheid op te los. Munisipaliteite het dus steeds die uitdagende taak om groeiende debiteure te balanseer teenoor die behoefte om diensleweringstariese, gedryf deur verhoogde diensleweringkoste, te verhoog. Dit is binne die konteks van armoede, werkloosheid en bevolkingsgroei wat die realiteite in ons gemeenskappe is. Munisipaliteite het dus, onder die omstandighede, al die ondersteuning nodig wat hulle van die Departement kan kry, veral gesien in die lig van die nasionale en provinsiale verkiesings wat voorlê, wat potensieel bestuursreëlins in munisipaliteite verder kan beïnvloed.

Die Departement moes in 'n omgewing met fiskale beperkings sy benadering om munisipaliteite te ondersteun herprioritiseer en saam met munisipaliteite werk deur die nodige hulpbronne te verskaf om basiese dienste aan gemeenskappe te voorsien en beskerm. Vernuwings is noodsaaklik om die uitdagings van dienslewering te hanteer. Die Departement sal Volhoubare Infrastruktuurontwikkeling en die Finansiële Fasiliteit verbeter vir die befondsing van katalitiese infrastruktuurprojekte wat in munisipaliteite bepaal is. Ten einde potensieël beleggers met 'n belang in munisipale infrastruktuurontwikkeling te lok, is aansienlik baie voorbereiding as grondslag vir hierdie program gedoen.

Die Departement het die afgelope aantal jare leiding geneem om platforms vir verskeie regeringsfere vir gesamentlike beplanning en instelling te skep wat, ten spyte van uitdagende omstandighede, positiewe resultate gelewer het. Die huidige ekonomiese omstandighede en die magdom uitdagings wat ons as 'n provinsie in die gesig staar, noodsaak ons om nuwe maniere te vind om sake te doen en dat die instelling daarvan vir almal wat in die plaaslike regeringsruimte werk, dieselfde is. Om doeltreffende dienslewering te verseker moet ons almal, met dieselfde doel voor oë, vinnig optree om alle gemeenskappe wat ons bedien te bevoordeel.



Mr G Paulse

Die gevolge wat die energiekrisis op dienslewering en besigheid het kan nie geïgnoreer word nie. Ten spyte van die Departement se ondersteuning aan munisipaliteite in 2023 deur middel van 'n Noodbeurtekrag-verligtingstoelae, moet meer gedoen word om die uitwerking van beurtekrag op basiese dienste nou en in die toekoms te bestuur en te verlig. Oor die 2024 Mediumtermyn-bestedingsraamwerk het die Departement voorkeur gegee aan die instelling van verskeie inisiatiewe wat daarop gemik is om alternatiewe energieopwekkingmetodes te ondersoek. Dit sluit voorbeelde in van ondersteuning aan munisipaliteite met Meester-energieplanne asook ondersteuning vir "beurtekragvrye" dorpe.

**Mnr G Paulse**  
**DEPARTEMENTSHOOF: DEPARTEMENT VAN**  
**PLAASLIKE REGERING**

**31 Maart 2024**

# AMPTELIKE AFTEKEN

Hiermee word gesertifiseer dat hierdie Jaarlikse Prestasieplan

- deur die bestuur van die Departement van Plaaslike Regering, onder leiding van mnr AW Bredell, ontwikkel is.
- al die relevante beleide, wetgewing en ander mandate waarvoor die Departement van Plaaslike Regering verantwoordelik is, in ag neem.
- die uitkomste en uitsette wat die Departement van Plaaslike Regering sal poog om oor die tydperk 2024/25 te bereik, akkuraat weerspieël.

Mnr A Dlwengu  
**Direkteur: Beleid en Strategiese Ondersteuning**



Mev B Sewlall -Singh  
**Hoof Finansiële Bampite**



Me N Zamxaka  
**Hoofdirekteur: Geïntegreerde Dienslewering**



Adv G Birch  
**Waarnemende Hoofdirekteur: Munisipale Prestasie  
Monitering en Ondersteuning**



Mnr C Deiner  
**Hoofdirekteur: Rampbestuur en  
Brandweerdienste**



Mnr G Pause  
**Rekenpligtige Beampte (Departementshoof)**



**Goedgekeur deur:**

Mnr AW Bredell  
**MINISTER VAN PLAASLIKE REGERING,  
OMGEWINGSAKE EN ONTWIKKELINGSBEPLANNING**  
Datum:





<b>DKF:</b>	Distrikskoördineringsforum
<b>DLIP:</b>	Dienslewering- en Implementeringsplan
<b>DM:</b>	Distriksmunisipaliteit
<b>DME:</b>	Departement van Monitering en Evaluering
<b>DPR:</b>	Departement van Plaaslike Regering
<b>DRAP:</b>	Strategieë vir Waterverbetering
<b>DSRTS:</b>	Departement van Samewerkende Regering en Tradisionele Sake
<b>DVO:</b>	Diensvlakooreenkoms
<b>GBI:</b>	Gesamentlike Beplanningsinisiatiewe
<b>GDMB:</b>	Gesamentlike Distriks- en Metro-benadering
<b>GIS:</b>	Geografiese inligtingstelsels
<b>GOP:</b>	Gemeenskapsontwikkelingsprogram
<b>GOW:</b>	Gemeenskapsontwikkelingswerker
<b>GPIP:</b>	Gedetailleerde Projekinstellingsplanne
<b>GSB:</b>	Gesamentlike Streeksbenadering
<b>GWP:</b>	Gemeenskapwerkerprogram
<b>IKT:</b>	Inligting- en kommunikasietegnologie
<b>IMJ:</b>	Intydse monitering van Jaarverslae
<b>IRV:</b>	Interregering verhoudinge
<b>IVD:</b>	Integrering van dienslewering
<b>JBP:</b>	Jaarlikse Bedryfsplan
<b>JPV:</b>	Jaarlikse prestasieverslae
<b>JV:</b>	Jaarverslae
<b>ORK:</b>	Openbare Rekeningekomitee
<b>PROS:</b>	Plaaslike Regering Omkeerstrategie
<b>PSIP:</b>	Provinsiale Strategiese Instellingsplan
<b>RKIS:</b>	Regeringskommunikasie- en Inligtingstelsel
<b>M&amp;E:</b>	Monitering en Evaluering
<b>MEBW:</b>	Munisiplate Eiendomsbelastingwet
<b>MDO:</b>	Munisipale Diensleweringooreenkoms
<b>MH:</b>	Menslike Hulpbronne
<b>MIGMIS:</b>	Bestuursinligtingstelsel vir die Munisipale Infrastruktuur-toelae
<b>MINMAY:</b>	Forum van Provinsiale Minister van Plaaslike Regering en Uitvoerende Burgemeesters
<b>MINMAYTECH:</b>	Forum van Departementshoof: Plaaslike Regering en Munisipale Bestuurders
<b>MISA:</b>	Munisipale Infrastruktuur Ondersteuningsagentskap
<b>MJ:</b>	Monitering van Jaarverslae
<b>MKOR:</b>	Munisipale Komitees vir Openbare Rekeninge
<b>MSOV:</b>	Munisipale Staatsbestuur Oorsig en Vooruitsigte
<b>MIT:</b>	Munisipale Infrastruktuur-toelae
<b>MSW:</b>	Wet op Munisipale Stelsels
<b>MTSP:</b>	Mediumtermyn Strategiese Plan
<b>MTSR:</b>	Mediumtermyn Strategiese Raamwerk.
<b>MTUR:</b>	Mediumtermyn-uitgaweraamwerk
<b>MSW:</b>	Wet op Munisipale Stelsels
<b>MVO:</b>	Memorandum van Ooreenkoms
<b>NOP:</b>	Nasionale Ontwikkelingsplan
<b>NOS:</b>	Nywerheidsontwikkelingsone

<b>NROP:</b>	Nasionale Ruimtelike Ontwikkelperspektief
<b>OBO:</b>	Oordragbetalingsooreenkoms
<b>OM:</b>	Ooreenkoms memorandum
<b>OMRK:</b>	Openbare Munispale Rekeningkomitee
<b>OOB:</b>	Oordrag van Ooreenkomsbetaling
<b>OPBS:</b>	Organisatoriese Prestasiebestuurstelsel
<b>PBS:</b>	Prestasiebestuurstelsel
<b>PEO:</b>	Plaaslike Ekonomiese Ontwikkeling
<b>PKF:</b>	Premier se Koördinerende Forum
<b>PRMTUK:</b>	Provinsiale Regering Mediumtermyn-uitgawe Komitee
<b>PROR:</b>	Provinsiale Ruimtelike Ontwikkelperspektief
<b>PSD:</b>	Provinsiale Strategiese Doelwit
<b>PSP:</b>	Provinsiale Strategiese Plan
<b>PSIP:</b>	Provinsiale Strategiese Instellingsplan
<b>PT:</b>	Provinsiale Tesourie
<b>RB:</b>	Rekenpligtige Beampte
<b>RBGB:</b>	Ruimtelike Beplanning en Grondgebruikbestuur
<b>RIS:</b>	Regeringsinligtingselsels
<b>ROR:</b>	Ruimtelike Ontwikkelperspektief
<b>SAPRV:</b>	Vereniging vir Suid-Afrikaanse Plaaslike Regering.
<b>SAMWU:</b>	Suid-Afrikaanse Munisipale Werkersunie
<b>SGMB:</b>	Strategiese Geïntegreerde Munisipale Betrokkenheid
<b>SK:</b>	Stad Kaapstad
<b>SMG:</b>	Streekmoniteringsgroep
<b>SSEP/ GVSOP</b>	Streek-sosio-ekonomiese Program en Geweldvoorkoming deur middel van Stedelike Opgraderingsprogram
<b>SSEP:</b>	Streeks Sosio-ekonomiese Program
<b>SWV:</b>	Strategie vir Waterverbetering
<b>TD:</b>	Thusong-diensentrum
<b>TGMB:</b>	Tegniese Geïntegreerde Munisipale Betrokkenheid
<b>VIP:</b>	Visie-geïnspireerde Prioriteit
<b>VW:</b>	Verwysings voorwaardes
<b>WDOOP:</b>	Wes-Kaapse Departement van Omgewingsake en Ontwikkelperspektief
<b>WKIR:</b>	Wes-Kaapse Infrastruktuurraamwerk
<b>WMEB:</b>	Wet op Munisipale Eiendomsbelasting
<b>WMFB:</b>	Wet op Munisipale Finansiële Bestuur
<b>WKOD:</b>	Wes-Kaapse Onderwys Departement
<b>WKR:</b>	Wes-Kaapse Regering
<b>WOME</b>	Wet op Munisipale Eiendomsbelasting
<b>WOSA:</b>	“Whole of Society Approach” of Samelewing as geheelbenadering





<b>Deel A: Ons Mandaat</b>	<b>9</b>
1. Grondwetlike Mandate	10
2. Bywerking van die relevante Wetgewende en Beleidsmandate	10
3. Bywerking van Institusionele Beleide en Strategieë	13
4. Bywerking van relevante Hofuitsprake	13
<b>Deel B: Ons Strategiese Fokus</b>	<b>15</b>
5. Visie	16
6. Missie	16
7. Waardes	16
8. Bygewerkte Ontleding van Situasië	16
8.1 Plaaslike Regering Milieu: Eksterne Faktore	16
8.2 Interne Omgewingsanalise (Organisatoriese Omgewing)	20
8.3 Belyning met Nasionale en Provinsiale prioriteite	21
<b>Deel C: Meting van ons prestasie</b>	<b>25</b>
9. Institusionele Prestasie-inligting	27
9.1 Program 1: Administrasie	27
9.2 Program 2: Plaaslike Bestuur	29
9.3 Program 3: Ontwikkeling en Beplanning	44
9.4 Program 4: Tradisionele Institusionele Bestuur	52
10. Opedateerde sleutelrisiko's en versagtings	55
11. Openbare Entiteite	56
12. Infrastruktuurprojekte	56
13. Openbare Private Vennootskappe	56
<b>Deel D: Tegniëse Aanwyser Beskrywing (TAB)</b>	<b>57</b>
Program 1: Administrasie	58
Program 2: Plaaslike Bestuur	61
Program 3: Ontwikkeling en Beplanning	107
<b>Bylaes</b>	<b>135</b>
Bylae A: Organisasiestruktuur	136
Bylae B: Voorwaardelike Toekennings	137
Bylae C: Gekonsolideerde Aanwysers	149
Bylae D: Distriksontwikkelingsmodel	149



# Deel A



## ONS MANDAAT

## 1. Grondwetlike mandate

Die Grondwet van die Republiek van Suid-Afrika (1996) voorsien die nasionale oorkoepelende raamwerk van alle staatsdepartemente in Suid-Afrika se aktiwiteite. Hoofstuk 7 skets die doelwitte en mandate vir plaaslike regering. Die volgende mandate vir die Departement van Plaaslike Regering kan hieruit onttrek word:

- Om munisipaliteite in ooreenstemming met nasionale wetgewing te vestig;
- Om die kapasiteit van munisipaliteite te ondersteun en te versterk;
- Om munisipaliteite se prestasie volgens hul funksies gelys in Bylaes 4 en 5 van die Grondwet, te reguleer;
- Om in te gryp waar wetgewende, uitvoerende of finansiële verpligtinge nie nagekom word nie; en
- Om ontwikkelende plaaslike regering te bevorder.

## 2. Bywerking van die relevante wetgewende en beleidsmandate

2.1 Die Witskrif op Plaaslike Regering (1998) en die daaropvolgende pakket van verwante wetgewing (hieronder uiteengesit) verskaf die nasionale konteks vir plaaslike bestuur regoor die land.

	Wetgewing	Mandaat
A	Plaaslike Regering: Wet op Munisipale Afbakening, 1998 (Wet 27 van 1998)	Hierdie Wet maak voorsiening vir <ul style="list-style-type: none"> <li>• kriteria en prosedures vir die bepaling van munisipale grense deur 'n onafhanklike owerheid.</li> </ul>
B	Plaaslike Regering: Wet op Munisipale Strukture, 1998 (Wet 117 van 1998)	Hierdie Wet maak voorsiening vir <ul style="list-style-type: none"> <li>• die stigting van munisipaliteite in ooreenstemming met die vereistes met betrekking tot die kategorieë en tipes munisipaliteite;</li> <li>• die daarstelling van kriteria vir die bepaling van die kategorie munisipaliteit wat in die gebied gevestig moet word;</li> <li>• 'n definisie van die soort munisipaliteit wat binne elke kategorie gevestig mag word;</li> <li>• 'n toepaslike verdeling van funksies en bevoegdhede tussen kategorieë van munisipaliteite; en</li> <li>• bestuur van die interne stelsels, strukture en ampsdraers van munisipaliteite.</li> </ul>

	Wetgewing	Mandaat
C	Plaaslike Regering: Wet op Munisipale Stelsels, 2000 (Wet 32 van 2000)	<p>Hierdie Wet maak voorsiening vir</p> <ul style="list-style-type: none"> <li>• belangrike beginsels, stelsels en onderhandelinge wat nodig is om munisipaliteite te bemagtig om sosiale en ekonomiese opheffing van plaaslike gemeenskappe progressief te bevorder;</li> <li>• om universele toegang tot noodsaaklike dienste te verseker wat vir almal bekostigbaar is;</li> <li>• die omskrywing van die regsraad van 'n munisipaliteit, insluitend die plaaslike gemeenskap binne die munisipale gebied;</li> <li>• munisipale bevoegdhede en funksies;</li> <li>• gemeenskapsdeelname;</li> <li>• die daarstelling van 'n bemagtigende raamwerk vir die belangrike prosesse van beplanning, prestasiebestuur, hulpbronnemobilisering en organisatoriese verandering;</li> <li>• 'n raamwerk vir plaaslike openbare administrasie en menslike hulpbronnontwikkeling;</li> <li>• bemagtiging van armes, om te verseker dat munisipaliteite dienstariewe en beleide vir kredietbeheer instel wat hul behoeftes in ag neem; en</li> <li>• ondersoeke na bewerings van bedrog, wanadministrasie, korrupsie en/of versuim om statutêre verpligtinge op munisipale vlak na te kom.</li> </ul>
D	Plaaslike Regering: Wet op Munisipale Finansiële Bestuur, 2003 (Wet 56 van 2003) (WMFB)	<p>Hierdie Wet maak voorsiening vir</p> <ul style="list-style-type: none"> <li>• die versekering van gesonde en volhoubare bestuur van die finansiële sake van munisipaliteite en ander instellings in die plaaslike regeringsfeer; en</li> <li>• bepaling van tesourie-norme en -standaarde vir die plaaslike regeringsfeer..</li> </ul>
E	Plaaslike Regering: Wet op Munisipale Eiendomsbelasting, 2004 (Wet 6 van 2004) soos gewysig deur die Wysigingswet op Plaaslike Regering: Munisipale Eiendomsbelasting, 2014 (Wet No. 29 van 2014)	<p>Hierdie Wet maak voorsiening vir</p> <ul style="list-style-type: none"> <li>• versekering van gesonde en volhoubare bestuur van die finansiële sake van munisipaliteite;</li> <li>• norme en standaarde waarteen die finansiële sake gemonitor en gemeet kan word;</li> <li>• regulering van 'n munisipaliteit se bevoegdheid om belasting op 'n eiendom op te lê;</li> <li>• die uitsluiting van sekere eiendomme van gradering, om voorsiening te maak vir munisipaliteite om 'n deursigtige en regverdigte stelsel van vrystellings in te stel;</li> <li>• die instelling van 'n korting deur graderingsbeleide;</li> <li>• billike en gelykwaardige waardasiemetodes van eiendomme; en</li> <li>• vir 'n 'beswaar en appèl'-proses.</li> </ul> <p>Die Wysigingswet op Plaaslike Regering: Munisipale Eiendomsbelasting, 2014 het op 1 Julie 2015 in werking getree.</p> <p>Die doel van die Wet is om voorsiening te maak vir die verskillende wysigings, invoegings en skrappings om behoorlike verslagdoening, voldoening en instelling van die prosesse en prosedures met betrekking tot die Wet te verbeter.</p>
F	Wet op Rampbestuur, 2002 (Wet 57 van 2002)	<p>Hierdie Wet maak voorsiening vir</p> <ul style="list-style-type: none"> <li>• integrasie en koördinering van die rampbestuurbeleide, wat aandag vestig op die voorkoming of vermindering van ramprisiko's om die ernstigheidsgraad van rampe te verlig;</li> <li>• noodgereedheid, vinnige en doeltreffende reaksie op rampe en asook na-rampherstel;</li> <li>• die vestiging van nasionale, provinsiale en munisipale rampbestuursentrums;</li> <li>• vrywilligers vir rampbestuur; en</li> <li>• aangeleenthede wat daarmee verband hou.</li> </ul>





# ONS MANDAAT

	Wetgewing	Mandaat
G	Wysigingswet op Rampbestuur, 2015 (Wet 16 van 2015)	Hierdie Wet maak voorsiening vir <ul style="list-style-type: none"><li>die verduideliking van die beleidsfokus vir rehabilitasie en funksionering van rampbestuursentrums;</li><li>die belyning van die funksies van die Nasionale Rampbestuur-adviesforum om die Suid-Afrikaanse Nasionale Platform vir Ramprisikovermindering in te sluit;</li><li>die Suid-Afrikaanse Nasionale Weermag, Suid-Afrikaanse Polisie en enige ander staatsliggaam om die rampbestuurstrukture by te staan; en</li><li>die versterking van aanmeldingstelsels vir ramprisiko's ter verbetering van die land se vermoë om potensiële rampe te bestuur.</li></ul>
H	Wet op Raamwerk van Interregering-verhoudinge, 2005 (Wet 13 van 2005)	Die doel van hierdie Wet is <ul style="list-style-type: none"><li>om 'n raamwerk vir die nasionale regering, provinsiale regerings en munisipaliteite te voorsien om inter-regeringsverhoudinge te bevorder en te bemiddel; en</li><li>om meganismes en prosedures te verskaf om interregeringsgeskille te bemiddel en op te los.</li></ul>
I	Wet op Ruimtelike Beplanning en Grondgebruikbestuur, 2013 (Wet 16 van 2013)	Hierdie Wet <ul style="list-style-type: none"><li>maak voorsiening vir 'n raamwerk vir ruimtelike beplanning en bestuur van grondgebruik in die republiek;</li><li>bepaal die verhouding tussen die ruimtelike beplanning en die grondgebruikbestuurstelsel asook ander soorte beplanning;</li><li>maak voorsiening vir inklusiewe, ontwikkelings-, billike en doeltreffende ruimtelike beplanning vir die verskillende sfere van regering;</li><li>voorsien 'n raamwerk vir monitering, koördinering en hersiening van ruimtelike beplanning en die grondgebruikbestuurstelsel;</li><li>voorsien 'n raamwerk vir beleide, beginsels, norme en standaarde vir ruimtelike ontwikkelingsbeplanning en grondgebruikbestuur;</li><li>sprek voorige ruimtelike en regulatoriese wanbalanse aan;</li><li>bevorder groter konsekwenheid en eenvormigheid met aansoekprosedures en besluitneming deur owerhede verantwoordelik vir grondgebruikbesluite en ontwikkelingsaansoeke;</li><li>maak voorsiening vir die instelling, funksies en werksaamhede van Munisipale Beplanningstribunale; en</li><li>gee leiding vir bemiddeling en afdwinging van grondgebruik- en ontwikkelingsmaatreëls.</li></ul>
J	Wet op Tradisionele en Khoi-San Leierskap, 2019, (Wet 3 van 2019).	<ul style="list-style-type: none"><li>Om die instelling van die Wet op Tradisionele en Khoi-San Leierskap (No. 3 van 2019) te koördineer.</li></ul>

## 3. Bywerking van Institusionele Beleide en Strategieë

Plaaslike regering se werksaamhede word ook deur die volgende beleidsmandate geraak:

- Instelling van die Gesamentlike Distrik- en Metro-benadering;
- Nasionale Ontwikkelingsplan (Visie 2030);
- Nasionale Vaardigheidsontwikkelingsplan, 2030;
- Wes-Kaap: Visie-geïnspireerde prioriteite;
- Wes-Kaapse Rampbestuursraamwerk, 2010;
- Batho Pele-beginsels;
- Beleidsraamwerk vir Regeringswye Monitering en Evalueringstelsel, 2007;
- Suid-Afrikaanse Statistiese Gehalteversekeringsraamwerk, 2007;
- Nasionale Ruimtelike Ontwikkelingsperspektief, 2002;
- Provinsiale Ruimtelike Ontwikkelingsraamwerk, 2014;
- Nasionale Rampbestuursraamwerk, 2005;
- Wes-Kaapse Herstelplan, 2021;
- Wes-Kaapse Strategie vir Werksontwikkeling 2023; en
- Geslagsresponsiewe Beplanning, Begroting, Monitering, Evaluering en Ouditraamwerk 2023.

## 4. Bywerking van relevante hofuitsprake

Ná die inwerkingtreding van die Wet op Tradisionele en Khoi-San Leierskap, 2019 (Wet No. 3 van 2019) op 1 April 2021, het die Premier die bevoegdheids- en funksies met betrekking tot Tradisionele en Khoi-San-aangeleenthede aan die Provinsiale Minister verantwoordelik vir Plaaslike Sake opgedra. Die Wet maak, onder andere, voorsiening vir die erkenning van Khoi-San-gemeenskappe, Khoi-San-takke, senior Khoi-San-leiers en hoofde van Khoi-San-takke.

Volgens verskeie bepalings in die wet word daar van die Departement vereis om provinsiale wetgewing en beleide te ontwikkel om sekere bepalings van die Wet in te stel. Daar word van die Departement verwag om institusionele kapasiteit te ontwikkel om die bepalings van die Wet in te stel.

Die Departement het voorkeur gegee aan navorsing, beleid, en ontwikkeling van wetgewing en ondersteuningsdienste aan tradisionele rade om die Wet op Tradisionele en Khoi-San Leierskap (No. 3 van 2019) in te stel. Die poste sal op 'n kontraktuele basis gevul word wat tyd aan die proses sal verleen om die toepaslike organisasiestruktuur te bepaal. Hierdie funksie sal aan Program 4: Tradisionele Institusionele Bestuur wat geaktiveer is, toegewys word.



# ONS MANDAAT

---

Ons mandaat

# Deel B



ONS STRATEGIESE  
FOKUS

## 5. Visie

'n Doeltreffende en dinamiese span wat goedbestuurde munisipaliteite in staat stel om dienste aan gemeenskappe op 'n responsiewe, volhoubare en geïntegreerde wyse te lewer.

## 6. Sending

Om munisipaliteite te monitor, te koördineer en te ondersteun om hul ontwikkelingsmandate doeltreffend na te kom en uit te voer om dienslewering en rampveerkragtigheid deur middel van skakeling met regeringsfere en maatskaplike vennote te bemiddel.

## 7. Waardes

Die Departement se waardes is dieselfde as die ses provinsiale waardes, naamlik,

- Humanitêr;
- Bevoegdheid;
- Verantwoordbaarheid;
- Integriteit;
- Responsiwiteit; en
- Vernuwing.

## 8. Bygewerkte Ontleding van Situasië

### 8.1 Plaaslike Regering milieu: Eksterne Faktore



#### Politieke faktore

Die nasionale en provinsiale verkiesings vind in 2024 plaas. Die geskiedenis het ons geleer dat die tydperk voor die nasionale en provinsiale verkiesings baie belangrik vir die Departement is, aangesien dit dikwels tot onstabieliteit in munisipaliteite lei. Die Departement sal sy ondersteuning aan munisipaliteite versterk om sodoende ontwigtings en onstabieliteit wat die gevolg was van koalisieregerings wat in sekere munisipaliteite in hul bestuur en onderskeie administrasies weerspieël word, te versag. Dit het in die verlede 'n uitwerking gehad op dienslewering en leefwyses van gemeenskappe in munisipaliteite wat hierdeur geraak is. Hierdie tendens kan vererger word in die aanloop tot en na die nasionale en provinsiale verkiesings.



#### Ekonomiese Omgewing

Die gepubliseerde verslag van die Ouditeur-generaal Suid-Afrika, wat munisipaliteite se prestasie in sy 2021/22 munisipale boekjaar se audit aandui, toon dat 38 munisipaliteite in Suid-Afrika 'n ongekwalifiseerde oudituitkomst<sup>1</sup> ontvang het. Dit is belangrik om daarop te let dat 19 van die munisipaliteite in die Wes-Kaap geleë is.

Munisipaliteite met 'n ongekwalifiseerde ouditmening, het een ding in gemeen, naamlik gesonde finansiële en prestasiebestuur wat beteken dat hulle hul funksies in ooreenstemming met die relevante wetgewing uitvoer. Munisipaliteite se finansiële posisie is 'n teken van agteruitgang. Dit kan gekoppel word aan die ekonomiese druk van verbruikers wat hul vermoë om hul munisipale rekening te betaal, beïnvloed.

Volgens die onlangse audit-uitkomst toon verskeie munisipaliteite steeds agteruitgang met hul finansiële prestasie met kontant-, huidige- en likiditeitsverhoudings soos deur die Nasionale Tesourie se norme vereis.

Hoë inflasie en stadige groei is die rede vir die land se onseker ekonomiese vooruitsigte. Die 2023 Provinsiale Ekonomiese Oorsig (PERO) dui aan dat "nadat die Suid-Afrikaanse ekonomie 'n relatief sterk herstel met 4,7% in 2021 getoon het, dit in 2022 teruggeval het na middelmatige groei van 1,9% wat, onder andere, die gevolge van stygende inflasie, ernstige vloede, die energiekrisis en die Oekraïne-oorlog beklemtoon. Hierdie aspekte het 'n negatiewe uitwerking op ekonomiese vooruitsigte vir werkskepping, wat noodsaaklik is om die uitdaging van werkloosheid wat die land in die gesig staar, aan te pak."<sup>2</sup>

Die swak makro- en mikro-ekonomiese vooruitsigte het 'n negatiewe uitwerking op munisipaliteite se vermoë om inkomste te verkry. As gevolg van verhoogde diensleweringkoste is munisipaliteite, byvoorbeeld, gedwing om water- en elektrisiteitsariewe te verhoog wat tot groter debiteure lei omdat inwoners nie vir munisipale dienste kan betaal nie. Aangesien inwoners van die elektrisiteitsnetwerk af gaan en alternatiewe energie gebruik, sal sommige munisipaliteite bowendien 'n bedreiging in die gesig staar as gevolg van 'n verdere verlies van inkomste. Boonop is daar verskeie munisipaliteite wat Eskom aansienlike bedrae skuld.

Infrastruktuur wat in duie stort en beurtkrag wat vir etlike ure op 'n dag ervaar word hou ernstige gevolge vir die land in en is steeds 'n bedreiging vir die ekonomie

1. Ouditeur-generaal Suid-Afrika, gekonsolideerde algemene verslag oor plaaslike regering se oudituitkomst -MFMA 2021-2022, <https://www.agsa.co.za/Reporting/MFMAReports/MFMA2021-2022.aspx>.



wat na die rampspoedige gevolge van die COVID-19-pandemie, op pad na herstel was. Die PERO dui verder aan dat “sedert beurtkrag die eerste keer ingestel is, die Wes-Kaap na raming tussen R48,6 miljard en R61,2 miljard aan reële BBP verloor het. Die geraamde koste van beurtkrag op die Wes-Kaap se ekonomie, in stadium 4, beloop R43 miljoen per dag, en wanneer daar meer beurtkrag is, sal die verlies groter wees” (bl. 38-39).

Aangesien 'n groot deel van hul inkomste meestal uit elektrisiteitsverkope gegenerer word, word munisipaliteite nie gespaar nie. Die uitwerking van langdurige beurtkrag op die verskaffing van basiese munisipale dienste soos sanitasie en water is van ernstige kommer aangesien die onderskeie infrastruktuurinstallasies met elektrisiteit werk. Verskeie inisiatiewe is deur die Departement ingestel om munisipaliteite te help om die uitwerking van langdurige beurtkrag op basiese dienste te bestuur en te verlig.

Belegging in infrastruktuur speel 'n belangrike rol om dienste te lewer en sal verligting bring vir 'n magdom uitdagings, soos onderbreking van infrastruktuur, as gevolg van verouderende infrastruktuur. Dit sal 'n adhoc-benadering tot opgraderings van infrastruktuur-opgraderings voorkom, dienste aan sakeondernemings en huishoudings verskaf en ekonomiese ontwikkeling ondersteun. Dit sal langtermyn sosiale sekerheid verhoog deur volhoubare dienste en ekonomiese ontwikkeling asook geleentehede vir groei skep om werksekerheid te bemiddel. Die voordeel hiervan is volhoubare en billike dienslewering wat 'n positiewe uitwerking op landsburgers se lewensomstandighede sal hê. Daarbenewens word verwag dat elektrisiteitsverbruik teen 'n gemiddeld van 0,7 tot 2,1% tot die jaar 2040, in ooreenstemming met ekonomiese en bevolkingsgroei sal wees. Munisipaliteite se elektrisiteitsverkope, wat te hoog was, het afgeneem en sal na verwagting met 83% daal. Dit is 'n kommerwekkende prentjie aangesien 'n groot deel van munisipale inkomste van elektrisiteitsverkope afhanklik is.



## Sosiale Faktore

Die bevolking van die provinsie is volgens die 2022 Sensus 7,433,019. Die tempo waarteen die bevolking van die provinsie groei, is effens vinniger in vergelyking met ander provinsies. Die bevolkingsgroei vir die tydperk tussen 2011 en 2022 was 27,7%. Dit is die hoogste van alle provinsies gevolg deur Mpumalanga teen 27,3% en Gauteng teen 23,0%.<sup>3</sup> Die grootte en struktuur van die bevolking het belangrike gevolge vir beplanning van dienslewering in die Provinsie – vir

die hede en die toekoms. Die werkloosheidsyfer in die provinsie staan op 20,9%, waarvan jeugdiges die ergste geraak word met 'n werkloosheidsyfer van 33,2%. Die gevolg is beperkte werkseleentehede en vaardigheid wat wanaangewend word. Aangesien die jeug die hartklop van 'n samelewing is, moet daadwerklike pogings aangewend word om voorkeur aan die jeug te skenk deur die ontwikkeling van vaardighede en voorsiening van ekonomiese geleentehede.

Die toename in grondbesettings het stremming op die bestaande infrastruktuur geplaas, met die gevolg dat minimum diensleweringstandaarde in sommige munisipaliteite nie nagekom word nie. Armoede en werkloosheid het steeds 'n negatiewe uitwerking op burgers se lewensomstandighede. As gevolg van al hoe minder hulpbronne, is die meeste munisipaliteite nie in staat om infrastruktuur in stand te hou nie en om voldoende hulpbronne vir die gemeenskap se behoeftes te voorsien nie. Die regering is onder volgehoue druk om burgers by dienslewering en begrotingsverwante aangeleentehede te betrek sowel as om betrokke te raak by inisiatiewe om geslagsgebaseerde geweld te bekamp en geslagsgelykheid aan te spreek.

Inflasie wat tot verhoogde lewenskostes lei beïnvloed burgers se lewens negatief, en raak veral arm en kwesbare gemeenskappe. Dit ongeag die feit dat die Suid-Afrikaanse Reserwebank in sy September 2023-vergadering die repokoers van 8,25% onveranderd gelaat het, die hoogste in 14 jaar.



## Tegnologiese Faktore

Die toenemende gebruik van tegnologie in die Vierde Industriële Revolusie (4IR) era, bied 'n magdom geleentehede vir transformasie wat sosio-ekonomiese voordele vir die Provinsie inhou. Daar is geen twyfel dat tegnologie die vermoë het om die armes te bemagtig deur vinniger toegang tot inligting, dienste en werkseleentehede om hul lewensomstandighede te verbeter.<sup>4</sup> Met die Provinsie wat homself as die toonaangewende digitale spilpunt in die land en die vasteland gevestig het, bied dit geleentehede wat tot voordeel van gemeenskappe ontgin moet word. Die sakewêreld, sowel as die regering, het die uitdaging aanvaar om vnuwende maniere te vind om dienste te lewer. Te midde van beurtkrag en beperkte hulpbronne is die plaaslike regering onder druk om stelsels vinnig te transformeer om te verseker dat hulle nie agterbly nie. Hierdie transformasie vind plaas deur tegnologie vir dienslewering, bestuursbesluitneming en bedryfsdoeltreffendheid te gebruik.

2. Wes-Kaapse Provinsiale Tesourie, *Provinsiale Ekonomiese Oorsig en Vooruitsig 2023*

3. Statistieke Suid-Afrika, *Statistiese vrystelling PO301.4, Sensus 2022, Oktober 2023*

4. Ndung'u, N en Signe, L (2020), *The Fourth Industrial Revolution and digitisation will transform Africa into a global power house.*

Om waarde aan die instelling en die inwoners te gee is munisipaliteite op verskillende vlakke van ontwikkeling as dit by die gebruik van die IKT kom. Gesien teen dié agtergrond het die Departement 'n driedigedige benadering aanvaar om munisipaliteite te ondersteun om die IKT-geleenthede te ontgin en aan te gryp. Om mee te begin is die benadering eerstens daarop gerig om strategiese leierskap vir besigheid te beïnvloed deur tegnologiese strategiese belyning en waardeskepping; tweedens moet dit verantwoordbaar wees vir goeie korporatiewe en operasionele bestuurspraktyke; en laastens, om spesifieke ondersteuningsinisiatiewe en -planne in te stel. Ondersteuning van munisipaliteite is uiters belangrik om diensuitnemendheid te bereik en voortdurend te verbeter deur besigheidsbelynde en beplande integrasie van besigheidspraktyke. Hier word gebruik gemaak van die IKT om waarde te skep en te monitor. Die OGSA en die DPR se Vergelykende Verslag en Aksieplanne 2020 tot 2023 (Junie 2023) dui drie kategorieë van munisipaliteite in die Provinsie aan wat ondersteuning op verskillende vlakke benodig:

**Bestuurskategorie 1:** munisipaliteite wie se bestuurstelsel en die IKT-ekosisteem te alle tye aan die strategiese bedoeling van die Beleid (2015) van waardeskepping voldoen.

**Bestuurskategorie 2:** munisipaliteite wat van tyd tot tyd afwykings in hul bestuurstelsel en die IKT-ekosisteem toon met die bedoeling van die Beleid (2015) van strategiese waardeskepping, wat maklik opgelos kan word.

**Bestuurskategorie 3:** munisipaliteite wat aanhoudend probleme ondervind om hul bestuurstelsel en die IKT-ekosisteem in ooreenstemming met die bedoeling van die Beleid van strategiese waardeskepping te bring.

Terwyl dit belangrik vir die Departement is om te help om Bestuurskategorie 3-munisipaliteite na Bestuurskategorie 2, en Bestuurskategorie 2 na bestuurskategorie 1 op te hef, sal munisipaliteite volgens versoeke en bepaalde behoeftes ondersteun word.



### Omgewingsfaktore

Die Provinsie ervaar die gevolge van klimaatsverandering. Dit het 'n direkte uitwerking op die waterweerbaarheidsvermoë van die Provinsie. Uitstekende werk word afgehandel vir 'n 15-jaar-waterweerstandspan vir die Wes-Kaap om die provinsie waterbestand te maak.

Onwettige grondbesettings dra ook by tot ramprisikoblootstelling van die Provinsie as gevolg van die ligging van die onwettige wonings in hoë risikogebiede, migrasiepatrone en algemene bevolkingsgroei. Die aantal rampvoorvalle in die land is 'n bewys dat klimaatsverandering meer gereelde en ernstige rampe meebring. Dit beklemtoon die belangrikheid van gekoördineerde, multisektorale beplanning om 'n veerkragtige infrastruktuur te bou om risiko te vermy en die provinsie vir ramprisiko's voor te berei. Die Wes-Kaap Provinsie word statisties geklassifiseer as die mees ramp-geneigde provinsie in die land. El Niño en sy eweknie, La Niña, is klimaatverskynsels wat beduidende uitwerkings op weerpatrone regoor die wêreld kan hê. Terwyl die Wes-Kaap in 'n streek is wat deur hierdie verskynsels beïnvloed word, kan die spesifieke uitwerking van El Niño wissel na gelang van die intensiteit en duur daarvan. El Niño is geneig om droë en warmer toestande na die provinsie te bring wat reënval kan verminder en tot langdurige droogteperiodes kan lei, wat weer die waterskaarste in die streek sal vererger. Verder kan die kombinasie van droë en warm toestande die risiko van veldbrande verhoog, aangesien laer grondvogtigheid en verdroogde plantegroei gunstige toestande vir brande skep. Dit is belangrik om te verstaan dat die spesifieke uitwerking op ramprisiko's in die Wes-Kaap van een El Niño-gebeurtenis tot 'n ander kan verskil, wat die behoefte verhoog om voort te gaan om weervoorspellings en klimaatstoestande vir rampgereedheid en reaksiepogings te monitor.

Alhoewel winterreën baie belangrik was, het die onlangse vloede waarskynlik die Landbousektor, wat 'n beduidende rol in die ekonomiese groei van die provinsie het, negatief beïnvloed. Beurtkrag het ook 'n uitwerking aangesien produksie (90 % produsente maak op Eskom staat), landbouverwerking, besproeiing en ander veebedryghede van elektrisiteit afhanklik is.

Veldbrande bly steeds 'n groot probleem in die provinsie. Dit hou nie net gevaar in vir die omgewing en eiendomme nie, maar menselewe is toenemend in gevaar tydens hierdie brande. Die gehalte van talle brandweerdienste in die provinsie, veral buite metropolitaanse gebiede, is kommerwekkend. As gevolg van die finansiële situasie van die meeste distriksmunisipaliteite is ou en uitgediende toerusting nie vervang nie. Vroeë opsporing en aanmelding van brande is uiters noodsaaklik om gevolge van ernstige brande tot die minimum te beperk. Dit, saam met 'n vinnige reaksie en 'n aanvanklike aanvalstrategie sal die kans om brande by die vroegste moontlike geleentheid te beheer en te onderdruk, verhoog.



## Regsomgewing

Verdere magte word in die Konsep Wysigingswetsontwerp vir die Monitoring en Ondersteuning van Munisipaliteite in die Wes-Kaap, 2023, voorgestel. Dit sal die Provinsiale Minister bemaagtig om munisipaliteite proaktief te monitor om risiko's verbonde aan bedrog, korrupsie, wanadministrasie en wanpraktyke betyds vas te stel en te hanteer.

Munisipaliteite ervaar aansienlike uitdagings om hoogs ervare individue te lok as gevolg van die beperkings wat op hoëvlak aanstellings gestel is. Dit kan tot 'n groter behoefte lei om waarnemende ampsdraers in vakante poste vir die Departement te ontplooi of te sekondeer.

Die bevoegdhede en funksies met betrekking tot Tradisionele en Khoi-San Sake in die Provinsie is aan die Provinsiale Minister, verantwoordelik vir Plaaslike Regering, opgedra. Ingevolge daarvan word van die Departement verwag om die institusionele kapasiteit te verskaf om, onder andere, die wetgewing in werking te stel, die Kommissie oor Khoi-San-aangeleenthede se aktiwiteite te monitor, asook om die Premier oor die proses te adviseer.



## Ontleding van Belanghebbendes

Belanghebbende	Bydraes
Nasionale Regering	Bewaarders van belangrike wetgewing wat in die munisipale ruimte ingestel is.
Provinsiale Regering	Belangrike vennote om 'n funksionele plaaslike regering te ondersteun.
Plaaslike Regering: Munisipaliteite	Belangrike verskaffers van basiese dienste.
Privaatsektor	Belangrike rolspelers vir ekonomiese ontwikkeling.
Die gemeenskaplike samelewing	Neem deel aan die beplanning en ondersteun die instelling van die NOP, en monitor verskaffing van dienste deur die staat.
Gemeenskappe	Ontvangers van dienslewering deur die regering wat geraadpleeg moet word om te verseker dat regeringsbeleide aan hul behoeftes voldoen.
Akademie	Ondersteuning aan die departement deur opleiding, navorsing en vaardigheidsontwikkeling.
Oorsigliggame	Onafhanklike en grondwetlike liggame wat verantwoordelik is vir toesig en aanspreeklikheid.



## Geslagshoofstroming

Een van die hoofprioriteite van die regering is die bekamping van geslagsgebaseerde geweld en om geslagsgelykheid aan te spreek. Die programme en aktiwiteite van die Departement is op alle burgers gerig wat ondersteuning benodig en is op gelykheid in dienslewering gegrond. Die volgende tendens is opvallend in die verslaggewende data: Meer as 65% van mense wat toegang tot staatsdienste verkry deur die Thusong-program is vroue.

Die Departement, in vennootskap met Nature Conservation Co-operation (NCC) Environmental Services en die Chrysalis Akademie, is besig om 'n brandbetryderspan, wat uit vroue bestaan, vir veldbrande in te stel. Hierdie program poog om vrouebrandbetryders aan die beroep, wat tradisioneel deur mans oorheers word, bekend te stel, en hulle dan na drie maande in gemengde spanne in te sluit.

Onafhanklike forensiese ondersoekers is aangestel om geslagsgelykheid te verseker. Dit het daartoe gelei dat 50% van die aanstellings wat gemaak is, vroue was. Gedurende die 2022/23-boekjaar is 65% van die koste verbonde aan die aanstelling van onafhanklike forensiese ondersoekers aan vroue betaal.

Die Departement sal voortgaan om sy programme te monitor om te verseker dat hulle voorsiening maak vir kwesbare groepe in gemeenskappe.

## 8.2 Interne Omgewingsanalise (Organisatoriese Omgewing)

Van die 374 aktiewe poste teen die einde van 31 Maart 2023 in die Departement is 367 gevul wat 'n vakaturekoers van 1,9% gelaat het.

### Indiensneming en vakatures volgens program, soos op 31 Maart 2023

Program	Aantal aktiewe poste	Aantal gevul	Vakaturekoers %
Program 1	63	63	-
Program 2	254	250	1.6
Program 3	57	54	5.3
Totaal	374	367	1.9

Die Rampbestuursentrum neem die leiding vir geïntegreerde en gekoördineerde reaksie op enige rampvoerval wat in die Provinsie mag voorkom. Dit is grootliks as gevolg van die infrastruktuur wat oor jare ontwikkel is om integrasie te verseker. Die Sentrum was vir jare lank in 'n gebou op die perseel van die Tygerberg-hospitaal gehuisves. Die beplande verskuiwing van die Tygerberg-hospitaal beteken dat die Rampbestuursentrum sal moet hervestig om vir die nuwe Tygerberg-hospitaalkompleks plek te maak. Die Sentrum se vermoë om potensiele rampe gedurende die tydperk van hervestiging, suksesvol te hanteer, sal ernstig in die gedrang wees. Alhoewel die Departement van Plaaslike Regering en die Departement van Gesondheid en Welstand ooreengekom het om 'n praktiese oplossing te vind, kan hervestiging na 'n alternatiewe perseel duur en tydrawende wees. Dit sal die Sentrum se riglyn vir nakoming van die minimum infrastruktuurvereistes vir rampbestuursentrums (kenningsgewing 416 van 2017) soos uitgereik deur die Nasionale Rampbestuursentrum (NRBS), nadelig kan beïnvloed.

Die begrotingbesnoeiings oor die jare was nadelig vir die Departement aangesien dit reeds die 2024-MTUR Jaarlikse Prestasieplan (JP) met verminderde uitsette ingegaan het. Die Departement was genoodsaak om uifers selektief te wees om sy grondwetlike mandaat, soos bepaal in Artikel 155(6) van die Grondwet, na te kom, naamlik om plaaslike regering te ondersteun en die ontwikkeling van plaaslike regeringskapasiteit te bevorder om munisipaliteite te bemagtig om hul funksies te verrig en hul eie sake te bestuur.

Aangesien die fiskus steeds krimp, onder meer as gevolg die wêreldwye ekonomiese risiko's, plaaslike makro-ekonomiese risiko's en die onderinvordering van inkomste, is dit nie net ons finansiële vermoëns wat onder druk geplaas word nie, maar ook ons mees waardevolle hulpbron, ons personeel. Personelede is ewe angstig en senuweeagtig oor die onvolhoubare omgewing waarin daar van hulle verwag word om met minder hulpbronne, meer te lewer. Die huidige stand van sake bring nie net die Departement se mandaat, strategie, verpligtinge, en goeie bestuursrekord in gedrang nie, maar ook sy dienslewering aan landsburgers, wat 'n negatiewe invloed op hul lewens het. Vernuwings, verbetering van doeltreffendheid en effektiwiteit, beperkings op die VvW-uitgawes en aantal personeel, verminderde projekbefondsing, mede-finansiering op sekere projekte, en verminderde bedryfsbegrotings is ingestel om die beperkings op sy wetgewende mandaat en dienslewering te hanteer. As gevolg van die bekendstelling van nuwe wetgewing en wysigings aan bestaande wetgewing, brei die Departement se omvang van werk, nieteenstaande bogenoemde, steeds uit, grootliks om die disfunksionele toestand van plaaslike regerings in die land te bekamp. Die toekenning van bykomende rolle en verantwoordelikhede geskied ten spyte van die beginsel van "fondse volg funksie".

## 8.3 Ooreenstemming met Nasionale en Provinsiale prioriteite

Die Departement se prioriteite word deur die nasionale, provinsiale en plaaslike regering se prioriteite bepaal

### 8.3.1 Ooreenstemming met Mediumtermyn Strategiese Raamwerk

Met die Mediumtermyn Strategiese Raamwerk (MTSR) moet in die konteks van die Departement wat met die Provinsiale Strategiese Plan van die Wes-Kaapse Regering belyn is, soos in die tabel hieronder uiteengesit, beskou word.

	MTSF Prioriteite	Provinsiale Strategiese Prioriteite	DPR Beleidsingrypings
1	Skep 'n bekwame, etiese en ontwikkelende omgewing	<ul style="list-style-type: none"> <li>• Infrastruktuur en gekoppelde ekonomie</li> <li>• Vernuwing, kultuur en bestuur</li> </ul>	<ul style="list-style-type: none"> <li>• Gesamentlike Distrik- en Metrobenadering (GDMB)</li> <li>• Burgerkoppelvlak – Ontplooiing van opvoeding van burgers</li> <li>• Versterking van bestuur en aanspreeklikheid</li> </ul>
2	Ekonomiese transformasie en werkskepping	<ul style="list-style-type: none"> <li>• Ontwikkeling van werksgeleenthede</li> <li>• Infrastruktuur en gekoppelde ekonomie</li> <li>• Vernuwing, kultuur en bestuur</li> </ul>	<ul style="list-style-type: none"> <li>• Goeie munisipale bestuur en funksionaliteit</li> <li>• Provinsiale Rampbestuursraamwerk – versterk vermoëns vir Munisipale Rampbestuur</li> <li>• Bou en instandhouding van infrastruktuur</li> <li>• Skep 'n bemagtigende omgewing vir ekonomiese groei deur veerkragtigheid van waterhulpbronne – 15-jaar Wes-Kaapse Waterweerbaarheidsplan (WKWWP)</li> <li>• Programme in vennootskap met die DEBET oor die bekendstelling van die Munisipale program vir Energieveerkragtigheid (MEVP)</li> <li>• Vennootskap met die Franse Ontwikkelingsagentskap (AFD) om vernuwing vir infrastruktuur vir Finansierings- en strategieë en -modelle vir instelling te ondersoek</li> </ul>
3	Onderwys, vaardighede en gesondheid	<ul style="list-style-type: none"> <li>• Welstand</li> </ul>	<ul style="list-style-type: none"> <li>• Versterk burger-koppelvlak – naskoolse sorg met behulp van Thusong-sentrums</li> <li>• Nagraadse munisipale internskappe</li> </ul>
4	Konsolidering van die maatskaplike loon deur betroubare en basiese dienste van gehalte	<ul style="list-style-type: none"> <li>• Welstand</li> <li>• Verbetering van veiligheids-infrastruktuur in openbare ruimtes</li> </ul>	<ul style="list-style-type: none"> <li>• Verhoog veiligheid van openbare ruimtes</li> <li>• Burger-koppelvlak</li> <li>• Verbeter toegang tot basiese dienste deur die MIT-program</li> </ul>
5	Ruimtelike integrasie, menslike nedersettings en plaaslike regering	<ul style="list-style-type: none"> <li>• Welstand</li> <li>• Verbetering van veiligheids-infrastruktuur in openbare ruimtes</li> </ul>	<ul style="list-style-type: none"> <li>• Gesamentlike Distrik- en Metrobenadering (GDMB)</li> <li>• Burgerkoppelvlak – Ontplooiing van burgerlike onderwys</li> <li>• Bemagtig bestuur en aanspreeklikheid</li> </ul>
6	Sosiale samehorigheid en veilig	<ul style="list-style-type: none"> <li>• Welstand</li> <li>• Verbetering van veiligheids-infrastruktuur in openbare ruimtes</li> </ul>	<ul style="list-style-type: none"> <li>• Versterk burgerkoppelvlak</li> <li>• Gesamentlike Distrik- en Metrobenadering (GDMB)</li> <li>• Bemagtig bestuur en aanspreeklikheid</li> <li>• Meesterplanne vir Infrastruktuur</li> <li>• Geïntegreerde strategie vir brand- en lewensveiligheid</li> </ul>



	MTSF Prioriteite	Provinsiale Strategiese Prioriteite	DPR Beleidsingrypings
7	'n Beter Afrika en wêreld	<ul style="list-style-type: none"> <li>Groei vir werksgeleenthede</li> <li>Infrastruktuur en gekoppelde ekonomie</li> <li>Vernuwing, Kultuur en Bestuur</li> </ul>	<ul style="list-style-type: none"> <li>Provinsiale Rampbestuursraamwerk – Versterking van Munisipale Rampbestuurskapasiteit</li> <li>Bou en instandhouding van infrastruktuur</li> <li>Skep 'n bemagtigende omgewing vir ekonomiese groei deur veerkragtigheid van waterhulpbronne – die 15-jaar Wes-Kaap Waterweerbaarheidsplan (WKWWP)-programme</li> </ul>

### 8.3.2 Wes-Kaapse Regering Provinsiale Prioriteite

Benewens sy wetgewende mandaat, dra die Departement by tot die ingrypings van beleidsprioriteite van die WKR. Ons huidige bydrae kan in die tabel hieronder opgesom word.

Prioriteit	Ingrypings
<b>Veiligheid</b>	<ul style="list-style-type: none"> <li>Koördineer effektiewe rampbestuur in die Provinsie</li> <li>Voed gemeenskappe op oor ramprisiko's en migrasiemaatreëls deur bewusmakingsveldtogte oor gevare</li> <li>Doen beoordeling van risiko- en kwesbaarheid om te bepaal watter gemeenskappe in gevaar verkeer en ontwikkel strategieë om risiko te verminder</li> <li>Verhoog openbare veiligheid deur hoë-masbeligting te voorsien</li> </ul>
<b>Groei vir werksgeleenthede</b>	<ul style="list-style-type: none"> <li>Geleenthede deur die Gemeenskapswerkprogram geskep</li> <li>Bemiddel belegging in infrastruktuur deur die MIT wat werkskepping ondersteun</li> <li>Versnel die program vir volhoubare infrastruktuurontwikkeling en -finansiering (infrastruktuurlewering)</li> <li>Watersekuriteit en veerkragtigheid as deel van die Provinsiale Waterweerbaarheidsplan (15-jaar WKGDWRP) (Watersekerheid)</li> <li>Dra by en ondersteun die Energiesekuriteitsprogram in die Provinsie</li> <li>Program vir Volhoubare Infrastruktuurontwikkeling en Finansiële Fasiliteit (OVIFF)</li> </ul>
<b>Welstand</b>	<ul style="list-style-type: none"> <li>Verbetering van toegang tot regeringsdienste deur die Thusong-program – Thusong-dienssentrums en -uitreike, en sosio-ekonomiese ontwikkelingsprojekte soos sentrums vir huiswerk</li> <li>Verbeter toegang tot basiese dienste deur die MIT-program</li> </ul>
<b>Vernuwing, Kultuur en Bestuur</b>	<ul style="list-style-type: none"> <li>Goedbestuurde munisipaliteite deur toesig, kapasiteitsbou en bestuursvermoë</li> <li>Beplanning en Bestuur</li> <li>Goedbestuurde munisipaliteite</li> <li>Geïntegreerde reaksie op grondbesetting</li> <li>Ontwikkeling, hersiening en wysiging van die GOP's sowel as onderhandelinge vir openbare deelname</li> </ul>

### Interregeringsverhoudinge: Vertikale en Horisontale Samewerking

Die Departement speel ook 'n belangrike rol om strukture in verskeie Interregeringverhoudinge (IRV) te koördineer sowel as in belangrike Provinsiale Strategiese Prioriteite van die Wes-Kaapse Regering (WKR). Dit bied 'n geleentheid vir die Departement om besprekings en projekte met betrekking tot die tematiese aspekte van begrotings op plaaslike regeringsvlak te bemiddel.

## 8.3.4 Departementele Prioriteite

Die Departement is by die volgende transversale inisiatiewe betrokke – sommige hiervan word deur die Departement gelei en in sommige gevalle is die Departement 'n belangrike belanghebbende.

Prioriteit	Fokusarea
<b>Munisipale Bestuur</b>	<ul style="list-style-type: none"> <li>• Handhaaf goeie bestuur in munisipaliteite wat swak presteer</li> <li>• Versag die skok van munisipale rade wat in koalisie gaan en die 2024 Nasionale en Provinsiale verkiesings</li> <li>• Bedrog, korrupsie en wanadministrasie</li> </ul>
<b>Burger-koppelvlak</b>	<ul style="list-style-type: none"> <li>• Verbeter toegang tot staatsdienste en inligting</li> <li>• Versterk openbare deelname</li> <li>• Versterk kommunikasie in munisipaliteite</li> <li>• Stel sosio-ekonomiese projekte in gemeenskappe in</li> </ul>
<b>Munisipale Infrastruktuur-ontwikkeling</b>	<ul style="list-style-type: none"> <li>• Versterk infrastruktuurbeplanning, ontwikkeling en instandhouding</li> <li>• Lewer volhoubare en verbeterde dienslewering aan burgers</li> </ul>
<b>Water-weerstandigheid</b>	<ul style="list-style-type: none"> <li>• Bepaal en verskaf toerusting van nuwe waterbronne (putveld)</li> <li>• Verminder waterverliese, stel 15-jaar-waterplan in</li> <li>• Verbeter bestuur en instandhouding van waterbronne</li> <li>• Verbeter/brei die tegniese vermoë van munisipaliteite uit</li> <li>• Ontwikkel en keur 'n plan goed om watervolhoubaarheid vir die medium- en langer termyn te verseker</li> </ul>
<b>Energie veerkragtigheid</b>	<ul style="list-style-type: none"> <li>• Energie Meesterplanne</li> <li>• Streef na dorpe met geen-kragonderbrekings</li> </ul>
<b>Rampveerkragtigheid/klimaatverandering</b>	<p>Versterk vermoëns om rampe te hanteer</p> <ul style="list-style-type: none"> <li>• Skep bewustheid van gevaar</li> <li>• Bepaal risiko- en kwesbaarheid</li> <li>• Oudiovisuele infrastruktuur vir Rampbestuursentrum</li> <li>• Kapasiteitsbou en opleiding</li> <li>• Reageer op ernstige voorvalle/brande/gevaar</li> </ul>
<b>Verhoogde veldbrandverligting en kapasiteit vir optrede</b>	<ul style="list-style-type: none"> <li>• Verbeterde kapasiteit</li> <li>• Verbeterde geïntegreerde veldbrandbestuur</li> </ul>
<b>Khoi San-wetgewing: instelling</b>	<ul style="list-style-type: none"> <li>• Skep institusionele kapasiteit om die werk van die Kommissie vir Khoi-San-aangeleenthede te monitor, doen navorsing vir beleidsontwikkeling en erkenning vir Khoi-San-leiers en gemeenskap</li> </ul>
<b>Geïntegreerde dienslewering t.o.v die VIP 5</b>	<ul style="list-style-type: none"> <li>• 'n Konsep Geïntegreerde Bestuursraamwerk is ontwikkel, wat daarop gemik is om die koppelvlak tussen die regeringsfere, verskeie belanghebbendes en gemeenskappe verder te versterk</li> </ul>



# ONS STRATEGIESE FOKUS

---

# Deel C



## METING VAN ONS PRESTASIE

## Programstruktuur van Begroting

### Plaaslike Regering se Programstruktuur

<b>Administrasie</b>	1.1	Kantoor van die LUR
	1.2	Korporatiewe Dienste
<b>Plaaslike Bestuur</b>	2.1	Munisipale Administrasie
	2.2	Openbare Deelname
	2.3	Kapasiteitsontwikkeling
	2.4	Munisipale Prestasiemonitering, Verslagdoening en Evaluering
	2.5	Diensleweringintegrasie
	2.6	Gemeenskapsontwikkelingswerkerprogram
<b>Ontwikkeling en Beplanning</b>	3.1	Munisipale Infrastruktuur
	3.2	Rampbestuur
	3.3	Geïntegreerde Ontwikkelingsbeplanning
<b>Tradisionele Institusionele Bestuur<sup>5</sup></b>	4.1	Tradisionele Institusionele Administrasie

## Departementele impakverklarings en uitkomst

### Departementele impakverklarings

#### Die Departement het vier impakverklarings bepaal

<b>Impakverklaring 1:</b>	'n Hoë-prestasie departement.
<b>Impakverklaring 2:</b>	'n Doeltreffende, verantwoordbare en instaatstellende plaaslike regering om ekonomiese groei en dienslewering te bevorder.
<b>Impakverklaring 3:</b>	Aktiewe burgerskap, vermindering van armoede en verbeterde sosiale welstand.
<b>Impakverklaring 4:</b>	'n Rampbestande Provinsie.

## Departementele uitkomst

### Die volgende is agt departementele uitkomst:

<b>Uitkoms 1:</b>	Goedbestuurde departement wat programme bemagtig om hul mandate te lewer.
<b>Uitkoms 2:</b>	Goedbestuurde munisipaliteite met doeltreffende en effektiewe toesig, kapasiteitsbou en bestuurstrukture.
<b>Uitkoms 3:</b>	Data- en kennisbestuursentrum wat besluitneming, beplanning en begrotingstoewysing binne plaaslike regering inlig.
<b>Uitkoms 4:</b>	Voorsiening en instandhouding van infrastruktuur vir infrastruktuurgeleide ekonomiese groei.
<b>Uitkoms 5:</b>	Verbeterde koppelvlak tussen regering en burgers.
<b>Uitkoms 6:</b>	Vermindering van armoede.
<b>Uitkoms 7:</b>	Verbeterde geïntegreerde beplanning, begroting en instelling.
<b>Uitkoms 8:</b>	Veiliger, veerkragtige gemeenskappe en volhoubare ontwikkeling.

5. Die Departement het Program 4, Tradisionele Institusionele Bestuur, in werking gestel. Die bevoegdheid en funksies met betrekking tot Tradisionele en Khoi-San-sake in die Provinsie is aan die Provinsiale Minister vir Plaaslike Regering toegeken. Vir hierdie doel sal daar van die Departement verwag word om institusionele kapasiteit te skep om hierdie verantwoordelikheid in te stel. • Die Departement se Begrotingsprogramstruktuur voldoen aan die Nasionale Struktuur vir Samewerkende Regering en Tradisionele Sake, met die volgende uitsonderings: Munisipale Finansies Subprogram (Ingevolge Program 2: Plaaslike Bestuur) word vervat in die Departement Provinsiale Tesourie. Diensleweringintegrasie en Gemeenskapsontwikkelingswerkerprogram is aanvullend tot die nasionale struktuur: Subprogram Plaaslike Ekonomiese Ontwikkeling (vervat Program 3: Ontwikkeling en Beplanning) en word deur die Departement Ekonomiese Ontwikkeling en Toerisme en die Subprogram Ruimtelike Beplanning (onder Program: Ontwikkeling en Beplanning) deur die Departement Omgewingsake en Ontwikkelingsbeplanning behandel.

## 9. Institusionele prestasie-inligting

### 9.1 Program 1: Administrasie

**Doel:** Om in ooreenstemming met alle toepaslike wette en beleide algehele bestuur in die Departement te voorsien.

#### 9.1.1 Subprogram: Korporatiewe Dienste

Uitkomst, uitsette, prestasie-aanwysers en doelwitte

Uitkoms	Uitset	Uitset-aanwysers	Jaarlikse doelwitte						
			Geouditeerde/werklike prestasie			Beraamde prestasie	MTUR-tydperk		
			2020/ 21	2021/ 22	2022/ 23	Huidige 2023/24	Jaar 1: 2024/ 25	Jaar 2: 2025/ 26	Jaar 3: 2026/ 27
Goed-beheerde departement wat programme bemaatig om hul mandate te lewer	1. Voldoening aan relevante wetgewende raamwerk vir beplanning/begroting en verslagdoening	1.1 Nakomingsvlak aan die wetgewende raamwerk vir beplanning en verslagdoening	100%	100%	100%	100%	100%	100%	100%
		1.2 Voldoeningsvlak aan finansiële wetgewende raamwerk	100%	100%	100%	100%	100%	100%	100%

#### Aanwysers, jaarlikse en kwartaallikse doelwitte vir 2024/25

Uitset-aanwysers		Jaarlikse doelwit	V1	V2	V3	V4
1.1	Nakomingsvlak aan die wetgewende raamwerk vir beplanning en verslagdoening	100%	100%	100%	100%	100%
1.2	Voldoeningsvlak aan finansiële wetgewende raamwerk	100%	100%	100%	100%	100%

### Program 1:

#### Verduideliking van prestasie vir die medium-termyn tydperk

**Uitkoms 1: 'n Goedbestuurde departement wat programme in staat stel om hul mandate na te kom,** is in die Wet op Openbare Finansiële Bestuur ingesluit, en is die vereiste vir die Departement om te verseker dat belastingbetalersgeld gebruik word om die doelwitte van die regering na te kom. Om te verseker dat dit bekwaam en doeltreffend gedoen word, is beplannings-, begrotings- en verslagdoeningsraamwerke deur die Nasionale Tesourie en die Departement van Beplanning, Monitering en Evaluering ontwikkel. Hierdie raamwerke poog om leiding aan departemente te gee om goeie bestuur te verseker. 'n Verantwoordbare en bekwaame departement is uiters belangrik om aan die behoeftes van hierdie Provinsie se burgers te voldoen. Goeie bestuur is 'n belangrike bepaler van 'n verantwoordbare en wat in Suid-Afrika gemeet word deur nakoming van verskeie voorskrifte neerlê vir beplanning en verslagdoening oor

sake soos begrotings en menslike hulpbronne. Dit word verder deur prestasies van ongekwalifiseerde oudits bepaal.

#### Prestasies het, tot op hede, die volgende ingesluit:

- Die Departement het sy tiende agtereenvolgende ongekwalifiseerde ouditmening sonder bevindinge van die Ouditeur-generaal Suid-Afrika ontvang.
- Oor die afgelope 4 jaar het die Departement gemiddeld 97% van sy beplande doelwitte behaal en meer as 95% van sy toegekende begroting benut.
- Gedurende die MTUR sal die Departement voortgaan om sy stelsels te hersien en te verbeter om te verseker dat die beste moontlike ondersteuning aan munisipaliteite verskaf word.



# METING VAN ONS PRESTASIE

## Hulpbronorwegings vir die Program

### Program 1: Administrasie

#### Opsomming van betalings en ramings – Program 1: Administrasie

Subprogram R'000	Uitkoms			Hoof- toe- wysing	Aange- paste toe- wysing	Hersiene bera- ming	Mediumtermyn beraming			
	Geou- diteer	Geou- diteer	Geou- diteer					% Veran- dering van Hersiene beraming		
	2020/21	2021/22	2022/23	2023/24	2023/24	2023/24	2024/25	2023/24	2025/26	2026/27
2. Korporatiewe Dienste	51 754	50 589	52 933	53 463	53 062	52 695	54 913	4,21	57 009	60 118
<b>Totale betalings en beramings</b>	<b>51 754</b>	<b>50 589</b>	<b>52 933</b>	<b>53 463</b>	<b>53 062</b>	<b>52 695</b>	<b>54 913</b>	<b>4,21</b>	<b>57 009</b>	<b>60 118</b>

#### Opsomming van betalings en beramings volgens ekonomiese klassifikasie – Program 1: Administrasie

Ekonomiese klassifikasie R'000	Uitkoms			Hoof- toe- wysing	Aange- paste toe- wysing	Hersiene bera- ming	Mediumtermyn beraming			
	Geou- diteer	Geou- diteer	Geou- diteer					% Veran- dering van Hersiene beraming		
	2020/21	2021/22	2022/23	2023/24	2023/24	2023/24	2024/25	2023/24	2025/26	2026/27
Huidige betalings	47 075	44 935	47 254	49 000	47 606	47 226	50 877	7,73	53 569	56 486
Vergoeding van werknemers	33 352	34 760	35 702	37 551	36 523	36 195	38 897	7,47	42 429	44 815
Produkte en dienste	13 723	10 175	11 552	11 449	11 083	11 031	11 980	8,60	11 140	11 671
<b>Oordragte en subsidies</b>	<b>37</b>	<b>57</b>	<b>52</b>	<b>6</b>	<b>88</b>	<b>101</b>	<b>6</b>	(94,06)	<b>6</b>	<b>6</b>
Departementele agentskappe en rekeninge	3	6	6	6	6	6	6		6	6
Huishoudings	34	51	46		82	95		(100,00)		
<b>Betalings vir kapitaalbates</b>	<b>4 640</b>	<b>5 594</b>	<b>5 602</b>	<b>4 408</b>	<b>5 319</b>	<b>5 319</b>	<b>3 931</b>	(26,10)	<b>3 331</b>	<b>3 518</b>
Masjinerie en toerusting	4 640	5 594	5 602	4 408	5 319	5 319	3 931	(26,10)	3 331	3 518
<b>Betalings vir finansiële bates</b>	<b>2</b>	<b>3</b>	<b>25</b>	<b>49</b>	<b>49</b>	<b>49</b>	<b>99</b>	102,04	<b>103</b>	<b>108</b>
<b>Totale ekonomiese klassifikasie</b>	<b>51 754</b>	<b>50 589</b>	<b>52 933</b>	<b>53 463</b>	<b>53 062</b>	<b>52 695</b>	<b>54 913</b>	<b>4,21</b>	<b>57 009</b>	<b>60 118</b>

### Ontleding van bestedingstendense

Die Program se 2023/24-begrotingstoekenning het met 1,87 persent van die hersiene ramings vir die 2022/23-boekjaar afgeneem. Die afname in die 2023/24 finansiële jaar is hoofsaaklik te wyte aan die bykomende fondse wat in die 2022/23 finansiële jaar vir opknapping van die Gemeenskapsontwikkelingwerkersprogram se Inligtingstegnologie toegeken is. Verder maak die begroting vir operasionele vereistes, vulling van vakante poste sowel as die VvW vir salarisvlakke 1-16 voorsiening.

Goedere en dienste het met 7,2 persent gedaal wat aan herbelyning van die Gesamentlike Distrik- en Metrobenaderingstoewysing van Program 1 na Program 2 vir dieselfde doel toegeskryf word, asook verminderde kostes vir voertuigdienste.

Die 25,83 persent afname van betalings vir kapitaalbates is vir bykomende fondse wat vir die 2022/23 finansiële jaar vir die IT-toerusting gedurende die 2021/22 finansiële jaar toegewys is, maar nie voor jaareinde betaal kon word nie.

## 9.2 Program 2: Plaaslike Bestuur

**Doel:** Die bevordering van lewensvatbare en volhoubare ontwikkelingsgerigte plaaslike bestuur, geïntegreerde en volhoubare beplanning en gemeenskapsdeelname aan ontwikkelingsprosesse.

### 9.2.1(a) Subprogram: Munisipale Administrasie: Munisipale Bestuur

**Doel:** Om bestuurs- en ondersteuningsdienste, binne 'n regulatoriese raamwerk, aan plaaslike regering te verskaf.

#### Uitkomst, uitsette, prestasie-aanwysers en doelwitte

Uitkoms	Uitset	Uitset-aanwysers	Jaarlikse doelwitte						
			Geouditeerde/werklike prestasie			Beraamde prestasie	MTUR-tydperk		
			2020/ 21	2021/ 22	2022/ 23	Huidige 2023/24	Jaar 1: 2024/ 25	Jaar 2: 2025/ 26	Jaar 3: 2026/ 27
Goed-bestuurde munisipaliteite as gevolg van doeltreffende en effektiewe toesig, kapasiteitsbou en bestuurstrukture	2.1 Munisipaliteite wat toepaslike wetgewing en bestuursvoorskrifte nakom	2.1.1(a) Aantal wetgewing-ontwikkelingsinisiatiewe wat ingestel is <sup>6</sup>	4	4	4	4	4	4	4
		2.1.2(a) Aantal evaluerings van Senior Bestuursaanstellings ooreenkomstig wetlike voorskrifte gedoen	14	21	37	30	20	30	15
		2.1.3(a) Aantal evaluerings wat van Munisipale Openbare Rekeningkomitees (OMRK's) gedoen is	10	10	10	10	10	10	10
		2.1.4(a) Gedragskodegevalle wat ondersoek is om nakoming van wetgewing te verseker	0	1	4	10	10	6	6
		2.1.5(a) Aantal regsondersteuningsinisiatiewe wat aan munisipaliteite verskaf is om munisipale bestuur te versterk	9	5	9	8	8	8	8

6. Nota van toepassing op Aanwysers 2.1.1, 2.1.2 en 2.1.4: (Die finale uitset kan verskil van die beplande doelwit aangesien hierdie aanwysers vraaggedrewe is)

# METING VAN ONS PRESTASIE

## Aanwysers, jaarlikse en kwartaallikse doelwitte vir 2024/25

Uitset-aanwysers		Jaarlikse doelwit	V1	V2	V3	V4
2.1.1(a)	Aantal wetgewing-ontwikkelingsinisiatiewe wat ingestel is	4	-	-	-	4
2.1.2(a)	Aantal evaluerings van Senior Bestuursaanstellings ooreenkomstig wetlike voorskrifte gedoen	20	-	-	-	20
2.1.3(a)	Aantal evaluerings wat van Munisipale Openbare Rekeningkomitees (OMRK's) gedoen is	10	-	3	3	4
2.1.4(a)	Gedragkode-gevalle wat ondersoek is om nakoming van wetgewing te verseker	10	-	-	-	10
2.1.5(a)	Aantal regsondersteuningsinisiatiewe wat aan munisipaliteite verskaf is om munisipale bestuur te versterk	8	-	-	-	8

## Sektor-voorgeskrewe Aanwysers vir Jaarlikse Doelwitte vir 2024/25

Uitset-aanwysers		Jaarlikse doelwitte						
		Geouditeerde/werklike prestasie			Beraamde prestasie	MTUR-tydperk		
		2020/ 21	2021/ 22	2022/ 23	Huidige 2023/24	Jaar 1: 2024/ 25	Jaar 2: 2025/ 26	Jaar 3: 2026/ 27
<b>SPI:1</b>	Aantal munisipaliteite wat ondersteun word in die aanstelling van senior bestuurders volgens die MSW-regulasies (Gekoppel aan die MTSR 2019-2024, Prioriteit 1)	29	30	30	30	30	30	30
<b>SPI:2</b>	Aantal munisipaliteite wat gemonitor word oor die mate waartoe teenkorrupsiemaatreëls ingestel word (Gekoppel aan die MTSR 2019-2024, Prioriteit 1)	30	30	30	30	30	30	30

## Sektoraanwysers, Jaarlikse en Kwartaallikse doelwitte vir 2024/25

Uitset-aanwysers		Jaarlikse doelwit	V1	V2	V3	V4
<b>SPI:1</b>	Aantal munisipaliteite wat ondersteun word in die aanstelling van senior bestuurders volgens die MSW-regulasies (Gekoppel aan die MTSR 2019-2024, Prioriteit 1)	30	-	-	-	30
<b>SPI:2</b>	Aantal munisipaliteite wat gemonitor word oor die mate waartoe teenkorrupsiemaatreëls ingestel word (Gekoppel aan die MTSR 2019-2024, Prioriteit 1)	30	-	-	-	30

## 9.2.1(b) Subprogram: Munisipale Administrasie: Gespesialiseerde Ondersteuning

**Doel:** Om bestuurs- en ondersteuningsdienste aan plaaslike regering binne 'n regulatoriese raamwerk te verskaf.

Uitkomst, uitsette, prestasie-aanwysers en doelwitte

Uitkoms	Uitset	Uitset-aanwysers	Jaarlikse doelwitte						
			Geouditeerde/werklike prestasie			Beraamde prestasie	MTUR-tydperk		
			2020/ 21	2021/ 22	2022/ 23	Huidige 2023/24	Jaar 1: 2024/ 25	Jaar 2: 2025/ 26	Jaar 3: 2026/ 27
Goed-bestuurde munisipaliteite as gevolg van doeltreffende en effektiewe toesig, kapasiteitsbou en bestuurstrukture	2.1.1(b) Evaluerings en ondersoeke van bewerings van wanadministrasie, bedrog, korrupsie of enige ander ernstige wanpraktyke en formele geregverdigde of vereiste provinsiale ingrypings ingevolge artikel 139 van die Grondwet	2.1.1(b) Kwartaallikse verslae van evaluerings en ondersoeke met betrekking tot bewerings van wanadministrasie, bedrog, korrupsie of enige ander ernstige wanpraktyke	4	4	4	4	4	4	4
		2.1.2(b) Jaarverslag van formele geregverdigde of vereiste provinsiale ingrypings ingevolge Artikel 139 van die Grondwet	1	1	1	1	1	1	1

### Aanwysers, jaarlikse en kwartaallikse doelwitte vir 2024/25

Uitset-aanwysers		Jaarlikse doelwit	V1	V2	V3	V4
2.1.1(b)	Kwartaallikse verslae van evaluerings en ondersoeke met betrekking tot bewerings van wanadministrasie, bedrog, korrupsie of enige ander ernstige wanpraktyke	4	1	1	1	1
2.1.2(b)	Jaarverslag van formele geregverdigde of vereiste provinsiale ingrypings ingevolge Artikel 139 van die Grondwet	1	-	-	-	1

## 9.2.2 Subprogram: Openbare Deelname

**Doel:** Om die koppelvlak tussen die regering en burgers vir maksimum dienslewering deur openbare deelname te versterk.

Uitkomst, uitsette, prestasie-aanwysers en doelwitte

Uitkoms	Uitset	Uitset-aanwysers	Jaarlikse doelwitte						
			Geouditeerde/werklike prestasie			Beraamde prestasie	MTUR-tydperk		
			2020/ 21	2021/ 22	2022/ 23	Huidige 2023/24	Jaar 1: 2024/ 25	Jaar 2: 2025/ 26	Jaar 3: 2026/ 27
Verbeterde koppelvlak tussen regering en burgers	2.2(a) Aksies ingestel en gemonitor om burgerkoppelvlak te verbeter	2.2.1(a) Aantal ondersteuningsaksies om burgerkoppelvlak te verbeter	5	5	6	6	5	5	5
		2.2.2(a) Aantal munisipaliteite wat met kommunikasieprogramme ondersteun word	30	18	30	24	24	24	24
Goedbestuurde munisipaliteite as gevolg van doeltreffende en effektiewe toesig, kapasiteitsbou en bestuurstrukture	2.2(b) Aksies ingestel en ondersteun om Geslagsintegrasie en Menseregte in munisipaliteite te verbeter	2.2.1(b) Aantal ondersteuningsaksies om Geslagsintegrasie en Menseregte in munisipaliteite te verbeter	3	3	3	4	4	4	4

Aanwysers, jaarlikse en kwartaallikse doelwitte vir 2024/25

Uitset-aanwysers		Jaarlikse doelwit	V1	V2	V3	V4
2.2.1(a)	Aantal ondersteuningsaksies om burgerkoppelvlak te verbeter	5	1	2	1	1
2.2.2(a)	Aantal munisipaliteite wat met kommunikasieprogramme ondersteun word	24	-	5	10	9
2.2.1(b)	Aantal ondersteuningsaksies om Geslagsintegrasie en Menseregte in munisipaliteite te verbeter	4	-	2	-	2

# METING VAN ONS PRESTASIE



## Sektor-voorgeskrewe Aanwysers vir Jaarlikse Doelwitte vir 2024/25

Uitset-aanwysers		Jaarlikse doelwitte						
		Geouditeerde/werklike prestasie			Beraamde prestasie	MTUR-tydperk		
		2020/ 21	2021/ 22	2022/ 23	Huidige 2023/24	Jaar 1: 2024/ 25	Jaar 2: 2025/ 26	Jaar 3: 2026/ 27
<b>SPI:3</b>	Aantal munisipaliteite wat ondersteun word om funksionele wykskomitees in stand te hou (Gekoppel aan die MTSR 2019-2024, Prioriteit 1)	24	24	24	24	24	24	24
<b>SPI:4</b>	Aantal munisipaliteite wat ondersteun word om deelname aan gemeenskapsgebaseerde plaaslike bestuursprosesse te bevorder (Prioriteit 1: Bekwame, Etiese en Ontwikkelende Staat) (Prioriteit 6 MTUR-aanwyser: Sosiale samehorigheid en veiliger gemeenskappe)	-	2	3	3	3	3	3
<b>SPI:5</b>	Aantal munisipaliteite wat ondersteun word om gemeenskapskwessies op te los	5	1	1	1	1	1	1
<b>SPI:6</b>	Verslag van aantal werksgeleenthede as gevolg van die Gemeenskapswerkprogram (GWP) (MTSR 2019-2024, Prioriteit 2)	-	16 144	16 689	17 700	16 647	16 647	16 647

## Sektoraanwysers, Jaarlikse en Kwartaallikse doelwitte vir 2024/25

Uitset-aanwysers		Jaarlikse doelwit	V1	V2	V3	V4
<b>SPI:3</b>	Aantal munisipaliteite wat ondersteun word om funksionele wykskomitees in stand te hou (Gekoppel aan die MTSR 2019-2024, Prioriteit 1)	24	5	10	5	4
<b>SPI:4</b>	Aantal munisipaliteite wat ondersteun word om deelname aan gemeenskapsgebaseerde plaaslike bestuursprosesse te bevorder (Prioriteit 1: Bekwame, Etiese en Ontwikkelende Staat) (Prioriteit 6 MTUR-aanwyser: Sosiale samehorigheid en veiliger gemeenskappe)	3	-	-	-	3
<b>SPI:5</b>	Aantal munisipaliteite wat ondersteun word om gemeenskapskwessies op te los	1	-	-	-	1
<b>SPI:6</b>	Verslag van aantal werksgeleenthede as gevolg van die Gemeenskapswerkprogram (GWP) (MTSR 2019-2024, Prioriteit 2)	16 647	16 647	16 647	16 647	16 647

- Hierdie aanwyser sal gedek word deur projekte onder die provinsiale aanwyser (Aantal ondersteuningsaksies om burgerkoppelvlak te verbeter)
- Alle munisipaliteite in die WK beskik oor bestuurstelsels vir klagtes, die Departement sal die Munisipale Kommunikasie-forums gebruik om vordering van hierdie stelsels te monitor en/of indien fondse beskikbaar is, 'n munisipaliteit finansiële ondersteun om sy huidige stelsel te verbeter.



## 9.2.3 Subprogram: Kapasiteitsontwikkeling

**Doel:** Om munisipaliteite te bemagtig om doeltreffende dienste te lewer.

Uitkomst, uitsette, prestasie-aanwysers en doelwitte

Uitkoms	Uitset	Uitset-aanwysers	Jaarlikse doelwitte						
			Geouditeerde/werklike prestasie			Beraamde prestasie	MTUR-tydperk		
			2020/ 21	2021/ 22	2022/ 23	Huidige 2023/24	Jaar 1: 2024/ 25	Jaar 2: 2025/ 26	Jaar 3: 2026/ 27
Goed-bestuurde munisipaliteite deur doeltreffende en effektiwe toesig, kapasiteitsbou en bestuurstrukture	2.3 Kapasiteitbou-strategieë in munisipaliteite vir verbeterde dienslewering ingestelr	2.3.1 Aantal programme wat ingestel is om die kapasiteit van munisipaliteite te verbeter	3	3	3	3	3	3	3
		2.3.2 Monitor voldoening aan die Wet op Vaardigheidsontwikkeling	1	1	1	1	1	1	1
		2.3.3 Aantal opleidings- en ontwikkelingsprogramme wat in munisipaliteite ingestel is	3	3	3	2	2	2	2

Aanwysers, jaarlikse en kwartaallikse doelwitte vir 2024/25

Uitset-aanwysers		Jaarlikse doelwit	V1	V2	V3	V4
2.3.1	Aantal programme wat ingestel is om die kapasiteit van munisipaliteite te verbeter	3	-	-	1	2
2.3.2	Monitor voldoening aan die Wet op Vaardigheidsontwikkeling	1	-	-	-	1
2.3.3	Aantal opleidings- en ontwikkelingsprogramme wat in munisipaliteite ingestel is	2	-	-	-	2

# METING VAN ONS PRESTASIE



## Sektor-voorgeskrewe Aanwysers vir Jaarlikse Doelwitte vir 2024/25

Uitset-aanwysers		Jaarlikse doelwitte						
		Geouditeerde/werklike prestasie			Beraamde prestasie	MTUR-tydperk		
		2020/ 21	2021/ 22	2022/ 23	Huidige 2023/24	Jaar 1: 2024/ 25	Jaar 2: 2025/ 26	Jaar 3: 2026/ 27
<b>SPI:7</b>	Aantal kapasiteitsbou-ingrypings wat in munisipaliteite gedoen is (Gekoppel aan die MTSR 2019-2024, Pioriteit 1) (B2B-pilaar 5) <sup>9</sup>	3	3	3	3	3	3	3
<b>SPI:8</b>	Aantal munisipaliteite wat leiding ontvang het om aan die MEBW te voldoen (Gekoppel aan die MTSR 2019-2024, Prioriteit 1) (B2B Pilaar 4)	25	25	25	25	25	25	25
<b>SPI:9</b>	Aantal munisipaliteite wat ondersteun is om die prestasiebestuurstelsel (PMS) te institusionaliseer (gekoppel aan die MTSR 2019-2024, Prioriteit 1)	4	4	4	4	29	29	29

## Sektoraanwysers, Jaarlikse en Kwartaallikse doelwitte vir 2024/25

Uitset-aanwysers		Jaarlikse doelwit	V1	V2	V3	V4
<b>SPI:7</b>	Aantal kapasiteitsbou-ingrypings wat in munisipaliteite gedoen is (Gekoppel aan die MEBW 2019-2024, Pioriteit 1) (B2B-pilaar 5) 9	3	-	-	1	2
<b>SPI:8</b>	Aantal munisipaliteite wat leiding ontvang het om aan die MEBW te voldoen (Gekoppel aan die MEBW 2019-2024, Prioriteit 1) (B2B Pilaar 4)	25	25	-	25	-
<b>SPI:9</b>	Aantal munisipaliteite wat ondersteun is om die prestasiebestuurstelsel (PMS) te institusionaliseer (gekoppel aan die MTSR 2019-2024, Prioriteit 1)	29	-	-	-	29

9. Hierdie aanwyser is direk aan die Provinsiale aanwyser gekoppel (Getal programme wat ingestel is om munisipaliteite se kapasiteit te verbeter)

# METING VAN ONS PRESTASIE

## 9.2.4 Subprogram: Munisipale Prestasiemonitering, Verslagdoening en Evaluering

**Doel:** Om munisipale prestasie te monitor en te evalueer.

Uitkomst, uitsette, prestasie-aanwysers en doelwitte

Uitkoms	Uitset	Uitset-aanwysers	Jaarlikse doelwitte						
			Geouditeerde/werklike prestasie			Beraamde prestasie	MTUR-tydperk		
			2020/ 21	2021/ 22	2022/ 23	Huidige 2023/24	Jaar 1: 2024/ 25	Jaar 2: 2025/ 26	Jaar 3: 2026/ 27
Data- en Kennis-bestuur-sentrum wat besluit-neming, beplanning en begroting-toewysings binne plaaslike regering inlig	2.4 Departemente en Munisipale Data-bewaarplek	2.4.1 'n Enkele bewaarplek om inligting van gevestigde munisipaliteite te bestuur en versprei	2	Ont-wikkeling van 'n enkele data-bewaarplek	Instelling van 'n enkele data-bewaarplek	Instelling van 'n enkele data-bewaarplek	Instelling van 'n enkele databewaarplek		
		2.4.2 Aantal verslae voorsien wat insae gee oor munisipale status en funksionering	2	4 Status-verslae	4	4	4	4	4
		2.4.3 Aantal programme wat ingestel is om die GIS in die munisipale sfeer te institusionaliseer	2	2	2	2	2	2	2
		2.4.4 Aantal programme wat ingestel is om die IKT in die munisipale sfeer te institusionaliseer	2	2	2	2	2	2	2

Aanwysers, jaarlikse en kwartaallikse doelwitte vir 2024/25

Uitset-aanwysers		Jaarlikse doelwit	V1	V2	V3	V4
2.4.1	'n Enkele bewaarplek om inligting van gevestigde munisipaliteite te bestuur en versprei	Instelling van 'n enkele data-bewaarplek	-	-	-	Instelling van 'n enkele data-bewaarplek
2.4.2	Aantal verslae voorsien wat insae gee oor munisipale status en funksionering	4	1	1	1	1
2.4.3	Aantal programme wat ingestel is om die GIS in die munisipale sfeer te institusionaliseer	2	-	-	1	1
2.4.4	Aantal programme wat ingestel is om die IKT in die munisipale sfeer te institusionaliseer	2	-	1	-	1

# METING VAN ONS PRESTASIE



## Sektor-voorgeskrewe Aanwysers vir Jaarlikse Doelwitte vir 2024/25

Uitset-aanwysers		Jaarlikse doelwitte						
		Geouditeerde/werklike prestasie			Beraamde prestasie	MTUR-tydperk		
		2020/ 21	2021/ 22	2022/ 23	Huidige 2023/24	Jaar 1: 2024/ 25	Jaar 2: 2025/ 26	Jaar 3: 2026/ 27
<b>SPI:10</b>	Aantal munisipaliteite wat oor die instelling van hulpbehoewende beleide (Sub-uitkoms 1) (B2B Pilaar 2) gemonitor is	6	4	4	4	4	4	4
<b>SPI:11</b>	Aantal Artikel 47-verslae saamgestel soos deur die MSW voorgeskryf (Gekoppel aan die MTSR 2019-2024, Prioriteit 1) (B2B-pilaar 5)	1	1	1	1	1	1	1

## Sektoraanwysers, Jaarlikse en Kwartaallikse doelwitte vir 2024/25

Uitset-aanwysers		Jaarlikse doelwit	V1	V2	V3	V4
<b>SPI:10</b>	Aantal munisipaliteite wat oor die instelling van hulpbehoewende beleide (Sub-uitkoms 1) (B2B Pilaar 2) gemonitor is	4	-	-	2	2
<b>SPI:11</b>	Aantal Artikel 47-verslae saamgestel soos deur die MSW voorgeskryf (Gekoppel aan die MTSR 2019-2024, Prioriteit 1) (B2B-pilaar 5)	1	-	-	1	-

# METING VAN ONS PRESTASIE

## 9.2.5 Subprogram: Dienslewering-integrasie

**Doel:** Om die Thusong-program te bestuur en samewerkende regering tussen die drie sferes van regering te ondersteun.

Uitkomst, uitset, prestasie-aanwysers en doelwitte

Uitkoms	Uitset	Uitset-aanwysers	Jaarlikse doelwitte						
			Geouditeerde/werklike prestasie			Beraamde prestasie	MTUR-tydperk		
			2020/21	2021/22	2022/23	Huidige 2023/24	Jaar 1: 2024/25	Jaar 2: 2025/26	Jaar 3: 2026/27
Verligting van armoede	2.5(a) Geleenthede deur die Thusong-program geskep	2.5.1(a) Sosio-ekonomiese projekte bemiddel	2	4	4	4	4	4	4
	2.5(b) Doeltreffende Thusong-program	2.5.1(b) Aantal dienste verkry deur die Thusong-program	337 682	1 386 856	1 347 486	1 300 000	1 300 000	-	-
		2.5.2(b) Ondersteun aksies om effektiewe funksionering van die Thusong-program te verseker	2	4	4	4	4	4	4
Verbeterde geïntegreerde beplanning, begroting en instelling	2.5(c) Funksionele platforms vir Inter-regerings-verhoudinge (IRB)	2.5.1(c) Ondersteun aksies om platforms vir distriks-interregering-betrekkinge (IRB) te verbeter	3	4	4	3	3	3	3
		2.5.2(c) Ondersteun aksies om provinsiale platforms vir interregering-betrekkinge (IRB) te verbeter	4	4	5	4	4	4	4

## Aanwysers, jaarlikse en kwartaallikse doelwitte vir 2024/25

Uitset-aanwysers		Jaarlikse doelwit	V1	V2	V3	V4
2.5.1(a)	Sosio-ekonomiese projekte bemiddel	4	-	-	-	4
2.5.1(b)	Aantal dienste verkry deur die Thusong-program	1 300 000	-	-	650 000	650 000
2.5.2(b)	Ondersteun aksies om effektiewe funksionering van die Thusong-program te verseker	4	-	-	-	4
2.5.1(c)	Ondersteun aksies om platforms vir distriksinterregeringbetrekkinge (IRB) te verbeter	3	-	1	1	1
2.5.2(c)	Ondersteun aksies om provinsiale platforms vir interregeringbetrekkinge (IRB) te verbeter	4	1	1	1	1

## 9.2.6 Subprogram: Gemeenskapsontwikkelingswerkerprogram

**Doel:** Om inligting aan gemeenskappe te verskaf om toegang tot staatsdienste te verkry en om toegang tot sosio-ekonomiese geleenthede vir gemeenskappe te bemiddel.

### Uitkomst, uitsette, prestasie-aanwysers en doelwitte

Uitkoms	Uitset	Uitset-aanwysers	Jaarlikse doelwitte						
			Geouditeerde/werklike prestasie			Beraamde prestasie	MTUR-tydperk		
			2020/21	2021/22	2022/23	Huidige 2023/24	Jaar 1: 2024/25	Jaar 2: 2025/26	Jaar 3: 2026/27
Verligting van armoede	2.6 Geleenthede deur die Gemeenskapsontwikkelingswerkerprogram geskep	2.6.1 Regerings-inisiatiewe om sosiale welstand te verbeter	5	5	5	5	5	5	5
		2.6.2 Inisiatiewe om informele ekonomie te ondersteun	4	4	4	4	4	4	4

## Aanwysers, jaarlikse en kwartaallikse doelwitte vir 2024/25

Uitset-aanwysers		Jaarlikse doelwit	V1	V2	V3	V4
2.6.1	Regerings-inisiatiewe om sosiale welstand te verbeter	5	-	-	-	5
2.6.2	Inisiatiewe om informele ekonomie te ondersteun	4	-	-	-	4



## 9.2.7 Verduideliking van beplande prestasie oor die mediumtermyn tydperk

**Uitkoms 2: Munisipaliteite wat, as gevolg van doeltreffende en effektiewe toesig, kapasiteitsbou en bestuurstrukture, goed bestuur word**

Die plaaslike regering se mandaat, soos uiteengesit in die Grondwet van die Republiek van Suid-Afrika, 1996, is om ontwikkelende plaaslike regering te bevorder wat aan die basiese behoeftes van die gemeenskappe wat dit dien, aandag moet gee.<sup>10</sup> Aangesien plaaslike regering die naaste diensleweringinstansie vir gemeenskappe is, streef dit daarna om hierdie mandaat na te kom deur te organiseer, besluite te neem en sy funksies binne die voorgeskrewe wetgewende raamwerke uit te voer.

Geskiedenis leer ons dat baie van die groot bestuurs- en leweringuitdagings wat munisipaliteite in die gesig staar, nie soseer uit tegniese tekortkominge spruit nie, maar aan mislukte leierskap toegeskryf kan word. Gepaardgaande hiermee kan baie konflikte en misverstande aan waninterpretasie van die wetgewende en regulatoriese raamwerk van munisipaliteite toegeskryf word.

Hierdie uitkoms is op die oortuiging gegrond dat respek vir reëls en regulasies wat die legitimiteit daarvan aan die hoogste gesag van die land ontleen, die noodsaaklike komponente van bestuur is, naamlik om riglyne, leiding en beheer aan 'n instelling te gee. Daarbenewens is sterk leierskap met 'n duidelike langtermynstrategie en aanspreeklikheid teenoor gemeenskappe noodsaaklik vir 'n getransformeerde en effektiewe plaaslike regeringstelsel. Dit is belangrik dat, as 'n institusionele kapasiteit, bestuur voortdurend versterk moet word, en stelsels en strukture in plek moet stel wat periodiek hersien moet word met die doel om aan te pas by veranderende toestande en omstandighede. Vir hierdie doel het die Departement, in samewerking met verskeie vennote, opleiding en adviesdienste aan munisipaliteite verskaf. Bo en behalwe die MTUR is dit die Departement se prioriteit om voortdurend daarna te streef om hierop te verbeter.

Die Departement sal nou saamwerk met munisipaliteite en daarin volhard om werkbare oplossings vir bestuursuitdagings te vind. Die doel is om bestuur en aanspreeklikheid te versterk en te handhaaf, sodat goedbestuurde munisipaliteite 'n doeltreffende, verantwoordbare en bemagtigende plaaslike regering sal word wat ekonomiese groei en dienslewering sal bevorder.

**Ingrypings het, tot op hede, die volgende ingesluit, maar is nie beperk nie tot:**

- Voor- en na 2021 plaaslike regeringsverkiesingsvoorligting en -ondersteuning wat die ontplooiing van senior bestuurders by openingsvergaderings, regsadvies en hulptoonbankondersteuning ingesluit het;
- Ontwikkeling en hersiening van die relevante wetgewing;
- Kapasiteitsbou van beide raadslede en amptenare, deur opleiding, mentorskap en afrigtingsgeleenthede.
- Ondersteuning en regsvoorligting met betrekking tot die relevante wetgewende voorskrifte om senior bestuursposte te vul en munisipaliteite te help om sekondasies te bemiddel.
- Diagnostiese evaluering om die S154-ondersteuningsplanne vir Kannaland en Beaufort-Wes te hersien om bestuur te versterk.

**Uitkoms 3: Data- en Kennisbestuursentrum wat besluitneming, beplanning en begrotingstoewysing binne plaaslike regering inlig**

Die beplannings- en verslagdoeningsprosesse van plaaslike regering word deur 'n ingewikkelde stel wetgewende en regulatoriese raamwerke beheer. Dit lei tot 'n wetgewende vereiste om verskillende stelle verslagdoeningsdokumente aan verskillende staatsliggame te lewer. Dit is lastig en baie moeite vir munisipaliteite en vir diegene wat hulle ondersteun. As deel van sy moniteringsfunksie van munisipaliteite oor die jare, het die Departement besef dat die vestiging van 'n Departementele Data- en Kennisbestuursentrum noodsaaklik is om sy besluitnemingsvermoëns te verbeter.

Die doel van hierdie inisiatief is om die optimale gebruik van geloofwaardige data in die Departement te verseker en 'n kultuur van data-gedrewe besluitneming te skep. Die projek sal aandag aan databestuur gee, sowel as die insameling, versameling en verwerking van data uit verskeie bronne om beplanning, begroting en ondersteuning wat aan munisipaliteite verskaf word, te verbeter.

Dit sal boonop verseker dat die Departement se institusionele kennis en geheue bewaar word sodat gespesialiseerde kennis nie by vertrek van personeel verlore gaan nie. Synde die verskeie vennote wat binne die munisipale ruimte asook binne die parameters van die Gesamentlike Distrikbenadering funksioneer, sal kennisbestuur tot verbeterde samewerking lei aangesien alle belanghebbendes vanaf 'n gemeenskaplike platform sal werk.

<sup>10</sup>. Die Grondwet van die Republiek van Suid-Afrika (1996): Hoofstuk 7.

## **Ingrypings het, tot op hede, die volgende ingesluit, maar is nie beperk nie tot:**

- Vestiging en instelling van 'n enkele bewaarplek om inligting met betrekking tot munisipaliteite te bestuur en te versprei;
- Monitering en verslagdoening oor die status en funksionering van munisipaliteite;
- Institutionaliserings van Geografiese Inligtingstelsels (GIS) in die munisipale ruimte; en
- Ondersteuning van munisipaliteite om Inligting- en Kommunikasietegnologie-bestuur (IKT) te institutionaliseer.

## **Uitkoms 5: Verbeterde koppelvlak tussen regering en burgers**

Dit word wêreldwyd aanvaar dat Interaksie tussen die regering en burgers ondersteuning aan regeringsoptredes verleen en burgerbetrokkenheid verdiep. In Suid-Afrika is dit 'n belangrike aspek van demokrasie en bestuur. Die Departement het oor die jare heen munisipaliteite ondersteun deur wykskomitees te stig om burgerlike deelname aan die besluitnemingsprosesse van munisipaliteite aan te moedig. Dit sluit die vertaling van die wykskomiteehandboek in Braille in wat in al drie die amptelike tale van die Wes-Kaap vertaal is, met die doel om siggestremde individue 'n geleentheid te bied om aan wykskomitees deel te neem. Na die 2021 plaaslike regeringsverkiesing lê die Departement klem op ondersteuning van programme wat beter kommunikasie tussen die regering en gemeenskappe sal verseker. Hierdie programme wissel van openbare deelname en/of wykskomiteebeleide en die wyk se operasionele planne, en burgerlike opvoeding oor openbare deelname. Dit is daarop gefokus om burgers te bemagtig om die belangrikheid van deelname aan besluitneming van hul onderskeie munisipaliteite te verstaan.

## **Ingrypings het, tot op hede, die volgende ingesluit, maar is nie beperk nie, tot:**

- Ondersteuning van munisipaliteite deur wykskomitees in te stel en bystand met funksionering te verleen;
- Die Burgerlike Onderwysprojek is een van die belangrike ondersteuningsprogramme wat die Departement in munisipaliteite ontplooi het. Die hoofdoel van die projek is om gemeenskappe te bemagtig deur bewustheid oor hul regte en verantwoordelikhede rakende munisipale besluitnemingsprosesse te verhoog en die rol wat hulle behoort te speel om munisipale besluitneming te beïnvloed;

- Ondersteuning van munisipaliteite om Dienshandveste te ontwikkel/hersiening;
- Ondersteuning van munisipaliteite met 'n verskeidenheid kommunikasieprogramme;
- Ondersteuning en leiding van munisipaliteite oor geslagshoofstroomprogramme; en
- Ondersteuning van munisipaliteite om die Gemeenskapswerkerprogram (GWP) in te stel.

## **Uitkoms 6: Verlaging van armoede**

Oor die jare het die Departement munisipaliteite op verskillende maniere ondersteun deur saam met belanghebbendes in gemeenskappe te werk om volhoubare maniere te vind om hulle lewensomstandighede en lewenskwaliteit te verbeter, ongeag die wete dat armoede steeds die inkomstegroei van munisipaliteite belemmer en ook hierdie selfde ontwikkeling ondermyn wat die munisipaliteit in gemeenskappe nastreef. Na die instelling van die Thusong- en die Gemeenskapsontwikkelingswerkerprogramme het dit duidelik geword dat inligting en toegang tot staatsdienste die twee belangrike hulpbronne is wat mense kan gebruik om armoede teen te werk. Die Departement se pogings om armoede te verlaag is dus daarop gemik om burgers se toegang tot staatsdienste te verbeter – sodat dit nader is aan waar hulle woon en om inligting oor geleenthede vir die verbetering van mense se lewensomstandighede te verskaf.

## **Ingrypings het, tot op hede, die volgende ingesluit, maar is nie beperk nie, tot:**

Die uitbreiding van die Thusong-program se doelwit om as spilpunt vir armoedevermindering, werkskepping en breë-gebaseerde gemeenskapsontwikkeling gebruik te word. Dit behels die gebruik van Thusong-dienssentrums om kapasiteitsbou en kleinskaalse ekonomiese ontwikkelingsprojekte in te stel. Verder het die Gemeenskapsontwikkelingswerkerprogram gemeenskappe gehelp om selfstandig te word deur kleinskaalse ekonomiese geleenthede te skep.

Met die oog op die verbetering van burgers se toegang tot dienste gaan die Departement voort met vernouing en verskeie inisiatiewe is geloods om ekonomiese aktiwiteite binne ons gemeenskappe te verbeter, met spesiale klem op die jeug deur programme gemik op werkgeredheid, plasing en klein besighede te ondersteun.

## 9.2.8 Hulpbronorwegings vir die Program

### Program 2: Plaaslike Bestuur

#### Opsomming van betalings en ramings – Program 2: Plaaslike Bestuur

Subprogram R'000	Uitkoms			Hoof- toe- wysing	Aange- paste toe- wysing	Hersiene bera- ming	Mediumtermyn beraming			
	Geou- diteer	Geou- diteer	Geou- diteer					% Veran- dering van Hersiene beraming		
	2020/21	2021/22	2022/23	2023/24	2023/24	2023/24	2024/25	2023/24	2025/26	2026/27
Munisipale Administrasie	10 888	16 366	16 668	17 323	16 381	16 272	16 489	1,33	18 401	19 349
Openbare deelname	9 184	9 907	11 651	11 785	11 791	11 785	12 409	5,29	13 238	14 277
Kapasiteitsontwikkeling	10 266	10 659	11 721	12 361	13 473	13 371	14 205	6,24	14 699	15 471
Munisipale prestasie, monitering, verslagdoening en evaluering	32 675	29 964	30 319	34 190	28 975	29 129	36 763	26,21	31 366	29 701
Dienslewering-integrasie	9 432	60 924	11 794	11 938	12 480	12 410	12 464	0,44	11 991	12 623
Gemeenskapsontwikkelingswerkerprogram	71 838	72 300	77 561	74 041	80 534	83 101	72 662	(12,56)	75 331	74 361
<b>Totale betalings en ramings</b>	<b>144 283</b>	<b>200 120</b>	<b>159 714</b>	<b>161 638</b>	<b>163 634</b>	<b>166 068</b>	<b>164 992</b>	<b>(0,65)</b>	<b>165 026</b>	<b>165 782</b>

Let wel: Die Departement se Programstruktuur van die Begroting voldoen aan die Nasionale Struktuur vir Samewerkende Regering en Tradisionele Sake, met die volgende uitsonderings: Subprogram Munisipale Finansies (onder Program 2: Plaaslike Bestuur) val onder die Provinsiale Tesourie en Dienslewering-integrasie en die Program vir Gemeenskapsontwikkelingswerkers is bykomend tot die nasionale struktuur.

#### Toegewysde toekenning:

Die volgende is ingesluit:

Subprogram 2.4: Munisipale Prestasie, Monitering, Verslagdoening en Evaluering: Om die toegewyde projekbestuurondersteuning te befonds om suksesvolle ontplooiing van die Volhoubare

Infrastruktuurontwikkeling- en Finansieringsfasiliteit (OVIFF) Program te verseker, is 'n bedrag van R6 miljoen (2024/25), R6 miljoen vir 2025/26 en R3,318 miljoen 2026/27 toegeken

# METING VAN ONS PRESTASIE



## Opsomming van betalings en ramings volgens ekonomiese klassifikasie – Program 2: Plaaslike Bestuur

Ekonomiese klassifikasie R'000	Uitkoms			Hoof-toewysing	Aangepaste toewysing	Hersiene beraming	Mediumtermyn beraming			
	Geouditeer	Geouditeer	Geouditeer					% Verandering van Hersiene beraming		
	2020/21	2021/22	2022/23	2023/24	2023/24	2023/24	2024/25	2023/24	2025/26	2026/27
<b>Huidige betalings</b>	<b>123 161</b>	<b>128 769</b>	<b>137 115</b>	<b>147 347</b>	<b>144 528</b>	<b>146 924</b>	<b>146 321</b>	<b>(0,41)</b>	<b>150 904</b>	<b>151 344</b>
Vergoeding van werknemers	111 187	115 482	122 887	124 377	127 709	129 986	<b>126 289</b>	(2,84)	135 312	137 809
Produkte en dienste	11 974	13 287	14 228	22 970	16 819	16 938	<b>20 032</b>	18,27	15 592	13 535
<b>Oordragte en subsidies</b>	<b>20 529</b>	<b>71 205</b>	<b>21 551</b>	<b>13 356</b>	<b>18 081</b>	<b>18 181</b>	<b>17 845</b>	<b>(1,85)</b>	<b>13 271</b>	<b>13 540</b>
Provinsies en munisipaliteite		70 972	20 632	13 356	17 846	17 846	<b>17 845</b>	(0,01)	13 271	13 540
Huishoudings	369	233	919		235	335		(100,00)		
<b>Betalings vir kapitaalbates</b>	<b>586</b>	<b>113</b>	<b>1 032</b>	<b>935</b>	<b>935</b>	<b>865</b>	<b>826</b>	<b>(4,51)</b>	<b>851</b>	<b>898</b>
Masjinerie en toerusting	586	113	1 032	935	935	865	<b>826</b>	(4,51)	851	898
<b>Betalings vir finansiële bates</b>	<b>7</b>	<b>33</b>	<b>16</b>		<b>90</b>	<b>98</b>		<b>(100,00)</b>		
<b>Totale ekonomiese klassifikasie</b>	<b>144 283</b>	<b>200 120</b>	<b>159 714</b>	<b>161 638</b>	<b>163 634</b>	<b>166 068</b>	<b>164 992</b>	<b>(0,65)</b>	<b>165 026</b>	<b>165 782</b>

### Ontleding van bestedingstendense

Die 2024/25-begroting vir die Program beloop R164,992 miljoen in vergelyking met die hersiene beraming in die 2023/24-boekjaar. Vergoeding van werknemers het hoofsaaklik afgeneem as gevolg van poste wat onbefonds gemaak is om die gevolge van die LKT (Lewenskostoelaag) wat op 1 April 2023 ingestel is, te absorbeer en deur te voer.

Goedere en dienste het in die 2024/25-boekjaar met 18,27 persent toegeneem, en is hoofsaaklik toe te skryf aan die bykomende fondse wat aan die Volhoubare Infrastruktuurontwikkeling en Finansieringsfasiliteit-

program (OVIFF) toegeken is om toegewyde projekbestuurondersteuning te befonds die OVIFF-program suksesvol uit te rol.

Die afname in Huishoudings word toegeskryf aan verlofgratifikasie-betalings wat aan personeel wat in die 2023/24-boekjaar die diens verlaat het, gemaak is.

Betaling vir kapitaalbates het met 4,51 persent gedaal en dit word toegeskryf aan die herprioritering van fondse rakende die uitwerking van die LKT wat gedurende die 2023/24 finansiële jaar ingestel is.

## 9.3 Program 3: Ontwikkeling en Beplanning

**Doel:** Om doeltreffende rampbestuurspraktyke te bevorder en te bemiddel, te verseker dat munisipale infrastruktuur goed onderhou word, en geïntegreerde beplanning te bevorder.

### 9.3.1 Subprogram: Munisipale Infrastruktuur

**Doel:** Om infrastruktuurontwikkeling in munisipaliteite te bemiddel en te monitor om volhoubare munisipale infrastruktuur te verseker.

Uitkomst, uitsette, prestasie-aanwysers en doelwitte

Uitkoms	Uitset	Uitset-aanwysers	Jaarlikse doelwitte						
			Geouditeerde/werklike prestasie			Beraamde prestasie	MTUR-tydperk		
			2020/21	2021/22	2022/23	Huidige 2023/24	Jaar 1: 2024/25	Jaar 2: 2025/26	Jaar 3: 2026/27
Die voorsiening en instandhouding van infrastruktuur vir infrastruktuur-gerigte ekonomiese groei	3.1 Versterk basiese dienslewering	3.1.1 Aantal programme om basiese dienslewering te versterk	2	1	1	2	2	2	2
		3.1.2 Aantal programme vir waterveerkragtigheid	1	1	1	2	2	2	2
		3.1.3 Aantal programme vir energieveerkragtigheid	1	1	1	2	2	2	2
		3.1.4 Aantal befondsingsprogramme vir infrastruktuur	-	-	-	1	1	1	1

Aanwysers, jaarlikse en kwartaallikse doelwitte vir 2024/25

Uitset-aanwysers		Jaarlikse doelwit	V1	V2	V3	V4
3.1.1	Aantal programme om basiese dienslewering te versterk	2	-	-	-	2
3.1.2	Aantal programme vir waterveerkragtigheid	2	-	-	-	2
3.1.3	Aantal programme vir energieveerkragtigheid	2	-	-	-	2
3.1.4	Aantal befondsingsprogramme vir infrastruktuur	1	-	-	-	1

# METING VAN ONS PRESTASIE



## Sektor-voorgeskrewe Aanwysers vir Jaarlikse Doelwitte vir 2024/25

Uitset-aanwysers		Jaarlikse doelwitte						
		Geouditeerde/werklike prestasie			Beraamde prestasie	MTUR-tydperk		
		2020/21	2021/22	2022/23	Huidige 2023/24	Jaar 1: 2024/25	Jaar 2: 2025/26	Jaar 3: 2026/27
<b>SPI:12</b>	Aantal munisipaliteite gemonitor oor die instelling van programme om infrastruktuur te lewer (Uitkoms 9, Sub-uitkoms 1) (B2B Pilaar 5)	22	22	22	22	25	25	25

## Sektoraanwysers, Jaarlikse en Kwartaallike doelwitte vir 2024/25

Uitset-aanwysers		Jaarlikse doelwit	Q1	Q2	Q3	Q4
<b>SPI:12</b>	Aantal munisipaliteite gemonitor oor die instelling van programme om infrastruktuur te lewer (Uitkoms 9, Sub-uitkoms 1) (B2B Pilaar 5)	25	-	-	-	25

### 9.3.2 Subprogram: Rampbestuur: Hoofdirektoraat: Rampbestuur en Brandweerdienste

**Doel:** Om rampbestuur op provinsiale en plaaslike vlak te bestuur om te verseker dat doeltreffende rampbestuurmeganismes gevestig word.

#### Uitkomst, uitsette, prestasie-aanwysers en doelwitte

Uitkoms	Uitset	Uitset-aanwysers	Jaarlikse doelwitte						
			Geouditeerde/werklike prestasie			Beraamde prestasie	MTUR-tydperk		
			2020/21	2021/22	2022/23	Huidige 2023/24	Jaar 1: 2024/25	Jaar 2: 2025/26	Jaar 3: 2026/27
<b>Rampbedrywighe: Institusionele kapasiteit, Gereedheid, Reaksie en Herstel</b>									
Veiliger, veerkragtige gemeenskappe en volhoubare ontwikkeling	3.2(a) Geïntegreerde stelsels en strukture vir rampbestuur gevestig en in stand gehou	3.2.1(a) Bemiddel koördinerende van rampbestuur-vennootskappe	13	12	10	10	8	8	8
		3.2.2(a) Monitor en evalueer instelling van Rampbestuur	5	5	1	1	1	1	1
		3.2.3(a) Ontwikkeling en hersiening van die rampbestuur-beleidsbepalings van die Wes-Kaap	2	2	1	1	1	1	-



# METING VAN ONS PRESTASIE

Uitkoms	Uitset	Uitset-aanwysers	Jaarlikse doelwitte						
			Geouditeerde/werklike prestasie			Beraamde prestasie	MTUR-tydperk		
			2020/ 21	2021/ 22	2022/ 23	Huidige 2023/24	Jaar 1: 2024/ 25	Jaar 2: 2025/ 26	Jaar 3: 2026/ 27
Veiliger, veerkragtige gemeenskappe en volhoubare ontwikkeling	3.2.(b) Doetreffende en vinnige nood-/rampreaksie en herstel-meganismes	3.2.1(b) Ondersteun staatsorgane om rampgereedheid en reaksie te verseker	6	6	5	4	4	4	4
		3.2.2(b) Koördineer rampherstelproses om veerkragtigheid te verbeter	3	7	3	1	1	1	1
<b>Ramprisikovermindering: Beplanning en versagting van risikovermindering</b>									
Veiliger, veerkragtige gemeenskappe en volhoubare ontwikkeling	3.2.(c ) Institusionele vestiging en bevordering van ramprisikovermindering	3.2.1(c) Aantal risiko- en kwesbaarheids-beoordelings wat uitgevoer is	1	3	1	1	1	1	1
		3.2.2(c) Verbeter en onderhou Ruimtelike Databewaarplek van Rampbestuur	1	1	1	1	1	1	1
		3.2.3(c) Aantal munisipaliteite wat ondersteun word om ramprisikoverminderingmaatreëls in hul GOP'e te ontwikkel	1	1	5	1	1	1	1
		3.2.4(c) Gevaarbewustheids-program	1	2	1	1	1	1	1
<b>Ramp: Brandreddingsdienste</b>									
Veiliger, veerkragtige gemeenskappe en volhoubare ontwikkeling	3.2.(d) Verbetering van Brandweer- en Reddings-dienste se vermoë	3.2.1(d) Aantal opleidingsprogramme om brand- en lewensveiligheid in die Provinsie te verbeter	4	6	6	6	6	6	6
		3.2.2(d) Aantal opleidingsprogramme om nood- en spesiale vermoëns in die provinsie te verbeter	2	4	4	3	3	3	3
		3.2.3(d) Lugbrandbestryding en grondondersteunings-program ingestel	1	1	1	1	1	1	1

# METING VAN ONS PRESTASIE



## Aanwysers, jaarlikse en kwartaallikse doelwitte vir 2024/25

Uitset-aanwysers		Jaarlikse doelwit	V1	V2	V3	V4
<b>Rampbedrywighede: Institusionele kapasiteit, Gereedheid, Reaksie en Herstel</b>						
3.2.1(a)	Bemiddel koördinerings van rampbestuurvennootskappe	8	2	2	2	2
3.2.2(a)	Monitor en evalueer instelling van Rampbestuur	1	-	-	1	-
3.2.3(a)	Ontwikkeling en hersiening van die rampbestuurbeleidsbepalings van die Wes-Kaap	1	-	-	-	1
3.2.1(b)	Ondersteun staatsorgane om rampgereedheid en reaksie te verseker	4	1	1	-	2
3.2.2(b)	Koördineer rampherstelproses om veerkragtigheid te verbeter	1	-	-	-	1
<b>Rampriskovermindering: Beplanning en versagting van risikovermindering</b>						
3.2.1(c)	Aantal risiko- en kwesbaarheidsbeoordelings wat uitgevoer is	1	-	-	-	1
3.2.2(c)	Verbeter en onderhou Ruimtelike Databewaarplek van Rampbestuur	1	-	-	-	1
3.2.3(c)	Aantal munisipaliteite wat ondersteun word om rampriskoverminderingmaatreëls in hul GOP'e te ontwikkel	1	-	-	1	-
3.2.4(c)	Gevaarbewustheidsprogram	1	-	-	1	-
<b>Ramp: Brandreddingsdienste</b>						
3.2.1(d)	Aantal opleidingsprogramme om brand- en lewensveiligheid in die Provinsie te verbeter	6	-	2	2	2
3.2.2(d)	Aantal opleidingsprogramme om nood- en spesiale vermoëns in die provinsie te verbeter	3	-	1	1	1
3.2.3(d)	Lugbrandbestryding en grondondersteuningsprogram ingestel	1	-	-	-	1

## Sektor-voorgeskrewe Aanwysers vir Jaarlikse Doelwitte vir 2024/25

Uitset-aanwysers		Jaarlikse doelwitte						
		Geouditeerde/werklike prestasie			Beraamde prestasie	MTUR-tydperk		
		2020/21	2021/22	2022/23	Huidige 2023/24	Jaar 1: 2024/25	Jaar 2: 2025/26	Jaar 3: 2026/27
<b>SPI:13</b>	Aantal munisipaliteite wat ondersteuning vir instandhouding van funksionele rampbestuursentrums ontvang	6	6	6	6	6	6	6
<b>SPI:14</b>	Aantal munisipaliteite wat ondersteuning vir Brandweerdienste ontvang 11	7	14	6	5	5	5	5

11. Beplanning vir ondersteuning fokus op distriksondersteuning; let egter daarop dat, afhangende van befondsing, individuele plaaslike munisipaliteite ook ondersteuning sal ontvang.

# METING VAN ONS PRESTASIE

## Sektoraanwysers, Jaarlikse en Kwartaallikse doelwitte vir 2024/25

Uitset-aanwysers		Jaarlikse doelwit	V1	V2	V3	V4
<b>SPI:13</b>	Aantal munisipaliteite wat ondersteuning vir instandhouding van funksionele rampbestuursentrums ontvang	6	6	6	6	6
<b>SPI:14</b>	Aantal munisipaliteite wat ondersteuning vir Brandweerdienste ontvang 11	5	-	-	-	5

### 9.3.3 Subprogram: Geïntegreerde Ontwikkelingsbeplanning

**Doel:** Om inter-regeringsbeplanning en begroting te versterk deur die vestiging van die GOP as die enkele koördinerende plan van die regering.

#### Uitkomst, uitsette, prestasie-aanwysers en doelwitte

Uitkoms	Uitset	Uitset-aanwysers	Jaarlikse doelwitte						
			Geouditeerde/werklike prestasie			Beraamde prestasie	MTUR-tydperk		
			2020/21	2021/22	2022/23	Huidige 2023/24	Jaar 1: 2024/25	Jaar 2: 2025/26	Jaar 3: 2026/27
Verbeterde geïntegreerde beplanning, begroting en instelling	3.3(a) Responsiewe GOP'e ontwikkel	3.3.1(a) Projekte om geïntegreerde ontwikkelingsplanne se gehalte te verbeter	3	3	3	3	3	3	3
	3.3(b) Gesamentlike Distriksbenadering ingestel	3.3.1(b) Aantal funksionele distrikskoppelvlakspanne as deel van die gesamentlike distrik- en metrobenadering	5	5	5	5	5	5	5

#### Aanwysers, jaarlikse en kwartaallikse doelwitte vir 2024/25

Uitset-aanwysers		Jaarlikse doelwit	V1	V2	V3	V4
3.3.1(a)	Projekte om geïntegreerde ontwikkelingsplanne se gehalte te verbeter	3	-	1	1	1
3.3.1(b)	Aantal funksionele distrikskoppelvlakspanne as deel van die gesamentlike distriks- en metrobenadering	5	-	-	-	5

12. Hierdie aanwyser sal deur een van die projekte onder die provinsiale aanwyser, (3.3.1(a) Inisiatiewe om die gehalte van geïntegreerde ontwikkelingsplanne te verbeter), hanteer word.

## Sektor-voorgeskrewe Aanwysers vir Jaarlikse Doelwitte vir 2024/25

Uitset-aanwysers		Jaarlikse doelwitte						
		Geouditeerde/werklike prestasie			Beraamde prestasie	MTUR-tydperk		
		2020/ 21	2021/ 22	2022/ 23	Huidige 2023/24	Jaar 1: 2024/ 25	Jaar 2: 2025/ 26	Jaar 3: 2026/ 27
<b>SPI:15</b>	Aantal wettige GOP'e in munisipaliteite12	30	30	30	30	30	30	30
<b>SPI:16</b>	Aantal distrikte/metro's wat oor die instelling van Een-planne (MTSR 2019-2024, Prioriteit 5: Ruimtelike integrasie, menslike nedersettings en plaaslike regering) gemonitor word	-	5	5	5	5	5	5

## Sektoraanwysers, Jaarlikse en Kwartaallikse doelwitte vir 2024/25

Uitset-aanwysers		Jaarlikse doelwit	V1	V2	V3	V4
<b>SPI:15</b>	Aantal wettige GOP'e in munisipaliteite12	30	-	-	-	30
<b>SPI:16</b>	Aantal distrikte/metro's wat oor die instelling van Een-planne (MTSR 2019-2024, Prioriteit 5: Ruimtelike integrasie, menslike nedersettings en plaaslike regering) gemonitor word	5	-	-	-	5

### 9.3.4 Uiteensetting van beplande prestasie oor die mediumtermyn

#### Uitkoms 4: Die voorsiening en instandhouding van infrastruktuur vir infrastruktuurgeleide ekonomiese groei

'n Funksionele infrastruktuur is nie net belangrik vir dienslewering nie, maar goedbeplande beleggings in infrastruktuur kan langtermyn ekonomiese groei verhoog en grondliggende lewenskwaliteit verbeter.

Die Provinsie kom voor 'n aantal uitdagings te staan wanneer infrastruktuur ter sprake is, insluitend die volgende:

- Wanbelynde infrastruktuurbeplanning en koördinasie tussen die drie regeringsfere;
- Swak geleë en onvoldoende infrastruktuur om die regering se menslike nedersettingsdoelwitte te ondersteun; en
- Verswakkende ekonomiese vooruitsigte wat lei tot verlaagde toekennings deur die Nasionale en Provinsiale Regering om kapitale beleggings vir infrastruktuur te ondersteun.

Gegewe hierdie uitdagings is 'n geïntegreerde benadering tot infrastruktuurontwikkeling en -bestuur dus nodig aangesien voordele uit die proporsionele kostebesparings getrek sal word. Die Departement sal, in samewerking met verskeie vennote, munisipaliteite ondersteun om infrastruktuurbestuur in die Provinsie te verbeter.

#### Ingrypings het, tot op hede, onder andere, die volgende ingesluit:

Munisipale ondersteuning deur die bywerking en ontwikkeling van nuwe elektriese meesterplanne. Hierdie planne evalueer die langtermyn lewensvatbaarheid van bestaande infrastruktuur en stel die uitbreiding en opknappingsvereistes daarvan voor. Die planne dui aan waar nuwe infrastruktuur geleë moet wees en watter komponente, hetsy bestaande of nuut, benodig sal word.

Hierdie projekte ondersteun provinsiale ekonomiese groei om deur bemiddeling die veerkrachtigheid van munisipaliteite se energiesekerheid te verbeter deur 'n energie-infrastruktuur te ontwikkel vir ekonomiese herstel, belegging en om sake-onderhandelinge te vergemaklik.

Infrastruktuurontwikkeling en die Finansiële Fasiliteitsprogram (OVIFF) is ontwerp om oplossings vir finansiering vir katalitiese infrastruktuur in intermediêre stede in die Wes-Kaap te bied. Die doel van die Wes-Kaapse Regering (WKR) is om 'n verbeterde geïntegreerde benadering tot munisipale infrastruktuurontwikkeling te bevorder. Hierdie ontwikkeling is op gekoördineerde en volhoubare beginsels gegrond wat doeltreffende bestuur insluit, en wat deurslaggewend is om die projekte en programme wat deur die OVIFF-program vir ontwikkeling bepaal is, suksesvol te befonds.

Die Departement van Plaaslike Regering (DPR) neem die leiding en is verantwoordelik vir die beplanning en instelling van die program, wat ondersteun word deur die Agence Française de Développement (AFD) van die Franse Regering. Die program is tans in Fase 3, en is daarop gemik is om 'n raamwerk te skep vir toegang tot skenker-/toekenningsbefondsing deur alternatiewe finansiering te versnel ter voorbereiding van katalitiese munisipale infrastruktuurprojekte (d.w.s. om projekte van haalbaarheid tot werklikheid te omskep en geskikte finansieringsmeganismes te bepaal).

Uitkoms 7: Verbeterde geïntegreerde beplanning, begroting en instelling

Die Wet op die Raamwerk vir Interregeringsverhoudinge in die Provinsie het meegebring dat samewerking nie net tussen distriks- en plaaslike munisipaliteite verbeter het nie, maar ook tussen die drie sferes en departemente. Lesse geleer deur die instelling van die GOP Indabas, gesamentlike beplanningsinisiatiewe (GBI's), die streeks sosio-ekonomiese program en geweldvoorkoming deur die stedelike opgraderingsprogram (SESP/VGSOP) het onomwonde aangedui dat groter samewerking tussen departemente en munisipaliteite tot voordeel van die Wes-Kaapse Regering sal wees. Die beplanningsomgewing tussen verskeie regeringsfere in die Provinsie het tot 'n volwaardige geïntegreerde beplanningvlak ontwikkel.

Die senior bestuursforum van provinsiale departemente en munisipaliteite het mede-voortuitbeplanning en -instelling vir die toekoms bepaal. Die Departement sal oor die MTUR voortgaan om aandag te gee aan die koördinerende van die Gesamentlike Distrik- en Metrobenadering as 'n meganisme om die provinsiale koppelvlak met plaaslike regering te versterk ten einde konsultasie, koördinerende, beplanning en instelling van regeringsprogramme te bevorder om verbeterde dienslewering te verseker (op nasionale vlak word daarna verwys as die Distrikontwikkelingsmodel). Die uitrol van 'n enkele ondersteuningsplan aan munisipaliteite is hier uiters belangrik.

Verder moet in ag geneem word dat die aard en omvang van Geïntegreerde Ontwikkelingsplanne (GOPs) mettertyd ontwikkel het en dat die plaaslike regering die belangrikste rol in ontwikkeling van gemeenskappe speel. Dit vereis dat die GOP's in ooreenstemming met die planne, strategieë en programme van nasionale en provinsiale staatsorgane gebring word. Die uitdaging vir hierdie ontwikkelingsdoelwit is dat op alle vlakke van die regering departemente dikwels in afsondering van mekaar beplan met die hulp van die GDB en die die GOP's waar hierdie belyning duidelik behoort wees.

Tot op hede het Ingrypings, onder andere, die volgende ingesluit:

- Om seker te maak dat funksionele Distrik koppelvlak-spanne deel is van die Gesamentlike Distrikbenadering; en
- Ondersteuning aan munisipaliteite om die gehalte van hul geïntegreerde ontwikkelingsplanne te verbeter.

Uitkoms 8: Veiliger, veerkragtige gemeenskappe en volhoubare ontwikkeling

Hierdie uitkoms is daarop gegrond dat volhoubare ontwikkeling en rampvermindering noodsaaklike voorwaardes vir mekaar is. Dit volg daarop dat natuurrampe die vordering en prestasies van volhoubare ontwikkeling ernstig belemmer, terwyl die fisiese infrastruktuur wat in aanbou is, self 'n bron van risiko in die geval van toekomstige rampe kan wees. Gesien vanuit agteruitgang van die omgewing, menslike ingryping en sekuriteitsaspekte, is rampbestuur 'n dringende kwessie vir ons almal en behoort dit op 'n omvattende basis aangepak te word. Die fisiese, sosiale en ekonomiese verliese as gevolg van rampe, is besonder erg en het 'n langtermyn uitwerking op die ontwikkelingsproses.

Interaksie tussen menslike stelsels en natuurlike en beboude omgewings sal noodwendig gevare inhou. Gebrek aan kennis oor hoe om op rampe te reageer dra by tot die kwesbaarheid van gemeenskappe vir hierdie gevare. Tensy die rampbestuurspogings op individuele en gemeenskapvlak volhoubaar is, is dit moeilik om die verliese en omvang van die tragedie te verminder. Deur aandag te vestig op veiliger veerkragtige gemeenskappe en volhoubare ontwikkeling sal uiteindelik tot 'n rampbestande provinsie lei.

Tot op hede het ingrypings, onder andere, die volgende ingesluit:

- Hersiening van die Rampbestuursraamwerk;
- Vestiging van doeltreffende en vinnige nood-/rampreaksie- en herstelmechanismes;
- Versekering van 'n gereedheidstoestand deur die ontwikkeling en instelling van rampbestuur-gereedheidsplanne;
- Institutionaliserende en voorspraak vir ramprisiko-vermindering;
- Vestiging en instandhouding van geïntegreerde stelsels en strukture vir rampbestuur;
- Verbetering van Brand- en Reddingsdienste se vermoë;
- Stigting van die JJP vir Brandgevaar wat in 11 munisipaliteite geloods is.

## Hulpbronorwegings vir die Program

### Program 3: Ontwikkeling en Beplanning

Subprogram R'000	Uitkoms			Hoof- toe- wysing	Aange- paste toe- wysing	Hersiene bera- ming	Mediumtermyn beraming			
	Geou- diteer	Geou- diteer	Geou- diteer					% Veran- dering van Hersiene beraming		
	2020/21	2021/22	2022/23	2023/24	2023/24	2023/24	2024/25	2023/24	2025/26	2026/27
Munisipale Infrastruktuur	35 072	27 731	111 764	73 371	128 442	126 796	<b>143 969</b>	13,54	114 744	35 090
Rampbestuur	40 940	43 927	43 955	70 855	59 137	58 346	<b>66 347</b>	13,71	59 606	56 807
Geïntegreerde Ontwikkelings- beplanning- koördinerings	7 092	8 104	7 635	8 457	6 533	6 533	<b>9 260</b>	41,74	9 730	10 255
<b>Totale betalings en ramings</b>	<b>83 104</b>	<b>79 762</b>	<b>163 354</b>	<b>152 683</b>	<b>194 112</b>	<b>191 675</b>	<b>219 576</b>	<b>14,56</b>	<b>184 080</b>	<b>102 152</b>

Let wel: Die struktuur van die Departement se Program vir Begroting voldoen aan die Nasionale Struktuur vir Samewerkende Regering en Tradisionele Sake met die volgende uitsonderings: Subprogram Plaaslike Ekonomiese Ontwikkeling (onder Program 3: Ontwikkeling en Beplanning) word deur die Departement Ekonomiese Ontwikkeling en Toerisme hanteer en die Sub-program Ruimtelike Beplanning (onder Programontwikkeling en -beplanning) word deur die Departement Omgewingsake en Ontwikkelingsbeplanning hanteer.

### Toegewysde toekenning:

#### Die volgende is ingesluit:

**Subprogram 3.1: Munisipale Infrastruktuur:** As gevolg van die klimaatsverandering wat al hoe meer wisselvallig is, is 'n bedrag van R31,533 miljoen in 2024/25 en R27 miljoen in 2025/26 toegeken om bestaande pogings te versterk en vernuwendes metodes te verken sodat ingrypings vir Waterweerbaarheid verbeter kan word.

**Subprogram 3.1: Munisipale Infrastruktuur:** 'n Bedrag van R77.510 miljoen (2024/25) en R47.590 miljoen (2025/26) is vir die Wes-Kaapse Energiereaksie toegeken;

**Subprogram 3.2: Rampbestuur:** Om pro-aktief op te tree om ramprisiko's te versag, is 'n bedrag van R9.6 miljoen (2024/25), R7.6 miljoen (2025) /26) en R1,5 miljoen (2026/27) toegeken wat die gebruik van stelsels en tegnologie om Rampbestuur te voorspel, insluit.

# METING VAN ONS PRESTASIE

## Opsomming van betalings en ramings volgens ekonomiese klassifikasie – Program 3: Ontwikkeling en Beplanning

Ekonomiese klassifikasie R'000	Uitkoms			Hoof-toewysing	Aangepaste toewysing	Hersiene bera-ming	Mediumtermyn bera-ming			
	Geou-diteer	Geou-diteer	Geou-diteer					% Veran-dering van Hersiene bera-ming		
	2020/21	2021/22	2022/23	2023/24	2023/24	2023/24	2024/25	2023/24	2025/26	2026/27
<b>Huidige betalings</b>	63 471	70 567	63 975	95 400	72 475	70 039	<b>103 495</b>	47,77	101 360	86 618
Vergoeding van werknemers	37 334	38 286	37 270	48 057	40 835	38 397	<b>51 848</b>	35,03	59 169	51 537
Produkte en dienste	26 137	32 281	26 705	47 343	31 640	31 642	<b>51 647</b>	63,22	42 191	35 081
<b>Oordragte en subsidies</b>	19 581	9 173	99 222	57 283	121 395	121 396	<b>116 081</b>	(4,38)	82 720	15 534
Provinsies en munisipaliteite		7 926	98 399	56 531	120 535	120 535	<b>115 299</b>	(4,34)	81 904	14 682
Departementele agentskappe en rekeninge	380	376	376	376	376	376	<b>391</b>	3,99	408	426
Nie-winsgewende instellings	380	676	376	376	376	376	<b>391</b>	3,99	408	426
Huishoudings	103	195	71		108	109		(100,00)		
<b>Betalings vir kapitaal-bates</b>	48	22	157		164	164		(100,00)		
Masjinerie en toerusting	48	22	157		164	164		(100,00)		
<b>Betalings vir finansiële bates</b>	4				78	76		(100,00)		
<b>Totale ekonomiese klassifikasie</b>	<b>83 104</b>	<b>79 762</b>	<b>163 354</b>	<b>152 683</b>	<b>194 112</b>	<b>191 675</b>	<b>219 576</b>	<b>14,56</b>	<b>184 080</b>	<b>102 152</b>

### Die volgende is in die toegewysde toekenning ingesluit:

Die 2024/25-begroting vir die Program het met 14,56 persent toegeneem in vergelyking met die hersiene ramings vir die 2023/24 finansiële jaar. Die verhoging van Vergoeding van Werknemers maak voorsiening vir die instelling van die LKT, 1,5 persent loonverbetering en vulling van vakante poste, sowel as die fondse wat vir belangrike vaardighede en kapasiteit toegeken is om die Energiesekuriteitsprogram in die Departement te ondersteun.

Goedere en dienste het met 63,22 persent gestyg en is hoofsaaklik fondse wat vir die verbetering, vervanging en instandhouding van die oudiovisuele infrastruktuur by die Wes-Kaapse Rampbestuursentrum toegewys is.

Verder hou die verhoging verband met die toegekende fondse wat vir kapasiteitsbou en opleiding van rampbestuurbeamptes toegewys is.

Die afname van 4,38 persent vir Oordragte en Subsidies word toegeskryf aan die hoër as verwagte verlofgratifikasiebetalings aan personeel wat in 2023/2024 die diens verlaat het.

Die begroting vir kapitaalbesteding van die hersiene ramings vir 2023/24 daal met 100 persent vir 2024/25 as gevolg van projekte soos die opgradering van skootrekenaars, wat in die 2023/24-boekjaar oorgedra is.



## 9.4 Program 4: Tradisionele Institusionele Bestuur

**Doel:** Om die instelling van tradisionele leierskap in ooreenstemming met wetgewing te bestuur.

### 9.4.1 Subprogram: Tradisionele Institusionele Administrasie

**Doel:** Om die instelling van die Wet op Tradisionele en Khoi-San Leierskap, 2019, (Wet 3 van 2019) te koördineer.

Die Wet op Tradisionele en Khoi-San Leierskap, 2019 (Wet No. 3 van 2019) het op 1 April 2021 in werking getree, waarna die Premier die bevoegdhede en funksies met betrekking tot Tradisionele en Khoi-San-aangeleenthede aan die Provinsiale Minister verantwoordelik vir Plaaslike Regering opgedra het. Die Wet maak, onder andere, vir die erkenning van Khoi-San-gemeenskappe, Khoi-San-takke, senior Khoi-San-leiers en Khoi-San-takhoofde voorsiening. Ingevolge die Wet word die eerste fase van die proses, naamlik erkenning van Khoi-San-leiers en gemeenskappe, deur die Kommissie uitgevoer. Die Kommissie is gestig, en sy lede is vanaf 1 September 2021 aangestel. Die

aanstelling van die Kommissielede is vir 'n tydperk van hoogstens vyf jaar (31 Augustus 2026), of enige verdere tydperk soos bepaal deur die Minister van Tradisionele Sake ("die Nasionale Minister"), deur 'n kennisgewing in die Staatskoerant te plaas. Aansoeke om erkenning van Khoi-San-gemeenskappe, leiers, takke en takhoofde word vir ondersoek aan die Kommissie gerig.

Die Wet sal na verwagting ten volle ingestel word sodra die erkenningsproses voltooi is wat na verwagting in ooreenstemming met die ampstermyn van die Kommissie sal wees. Dit volg daarop dat die Wet, volgens verskeie bepalings, vereis dat die Departement provinsiale wetgewing en beleid ontwikkel om sekere bepalings in te stel. Daar word van die Departement verwag om institusionele kapasiteit te ontwikkel om die bepalings van die Wet in te stel.

### Hulpbronnorewegings vir die Program

#### Program 4: Tradisionele Institusionele Bestuur

##### Opsomming van betalings en ramings – Program 4: Tradisionele Institusionele Bestuur

Subprogram R'000	Uitkoms			Hoof- toe- wysing	Aange- paste toe- wysing	Hersiene bera- ming	Mediumtermyn beraming			
	Geou- diteer	Geou- diteer	Geou- diteer				% Veran- dering van Hersiene beraming	2025/26	2026/27	
	2020/21	2021/22	2022/23							2024/25
Tradisionele Institusionele Administrasie	-	-	-	2 082	818	683	897	31,33	1 398	1 460
<b>Totale betalings en ramings</b>	-	-	-	<b>2 082</b>	<b>818</b>	<b>683</b>	<b>897</b>	<b>31,33</b>	<b>1 398</b>	<b>1 460</b>

*Let wel: Die Departement het Program 4, Tradisionele Institusionele Bestuur, geaktiveer. Die Wet op Tradisionele en Khoi-San Leierskap (No. 3 van 2019) het in Desember 2020 in werking getree.*

# METING VAN ONS PRESTASIE

## Opsomming van betalings en ramings volgens ekonomiese klassifikasie – Program 4: Tradisionele Institusionele Bestuur

Ekonomiese klassifikasie R'000	Uitkoms			Hoof-toewysing	Aangepaste toewysing	Hersiene bera-ming	Mediumtermyn bera-ming			
	Geou-diteer	Geou-diteer	Geou-diteer				2024/25	% Veran-dering van Hersiene bera-ming	2025/26	2026/27
	2020/21	2021/22	2022/23	2023/24	2023/24	2023/24	2024/25	2023/24	2025/26	2026/27
<b>Huidige betalings</b>				2 082	818	683	<b>897</b>	31,33	1 398	1 460
Vergoeding van werknemers	-	-	-	2 062	798	668	<b>834</b>	24,85	1 333	1 393
Produkte en dienste	-	-	-	20	20	15	<b>63</b>	320,00	65	67
<b>Totale ekonomiese klassifikasie</b>	-	-	-	<b>2 082</b>	<b>818</b>	<b>683</b>	<b>897</b>	<b>31,33</b>	<b>1 398</b>	<b>1 460</b>

### Ontleding van bestedingstendense

Die hersiene ramings van R683 000 in 2023/24 tot R897 000 in 2024/25 is vir die herbelyning van befondsing as gevolg van verdragings vir die vulling van poste vir nuwe kapasiteit ter ondersteuning van die Tradisionele Rade.

### Tradisionele sake-sektor-voorgeskrewe aanwysers in die provinsie

Prestasie-aanwysers	Program	Sub-program	WC Reaksie
Aantal anti-GBVF-ingrypings/veldtogte vir tradisionele leierskap (Finale M&E-plan vir die NRP op GBVF) (Pilaar 2: Voorkoming en herstel van sosiale milieu)	NVT	NVT	Die proses om tradisionele leiers in die provinsie amptelik te erken, het nog nie begin nie, aangesien dit die stappe sal volg wat in die Wet op Tradisionele en Khoi-San Leierskap 3 van 2019 uiteengesit is.
Aantal tradisionele rade wat ondersteun word om hul funksies uit te voer			
Persentasie van geskille m.b.t opvolging in Tradisionele Leierskap verwerk			

*Let wel: Die Departement het Program 4, Tradisionele Institusionele Bestuur, in werking gestel. Die Wetsontwerp op Tradisionele Leierskap en Khoisan is onlangs deur die President goedgekeur en daar sal van die Departement verwag word om voorbereidings te tref sodat dit die bepalings kan instel.*

## 10 Opgedateerde sleutelrisiko's en versagtings

### Program 1

	Uitkoms	Sleutelrisiko	Risikobeperking
1	Goedbeheerde departement wat programme in staat stel om hul mandate te lewer	Nie-nakoming van die wetlike voorskrifte.	Die verskaffing van die nodige ondersteuning en leiding deur kommunikasie en opleiding om nakoming te verseker.

### Program 2

	Uitkoms	Sleutelrisiko	Risikobeperking
2	Verbeterde koppelvlak tussen regering en burgers	Gebrek aan munisipale inkoop en swak administratiewe ondersteuning aan wykskomitees	Om openbare deelname by verskeie munisipale platforms te bevorder en te beïnvloed
3	Vermindering van armoede	Begrotingsbesnoeiings aan departementele en munisipale begrotings Toenemende afleggings	Verhoog vennootskappe met die private sektor en ander befondsers Verhoog opleiding en ingrypings ten opsigte van loopbaanveerkragtigheid
		Deelname van elanghebbendes Gemeenskapsbetrokkenheid	Ondertekende Memorandums van Verstandhouding met belanghebbendes Gemeenskapsbetrokkenheidplanne met onderliggende beginsels, insluitend: <ul style="list-style-type: none"> <li>om die geteikende gemeenskap van die begin af te betrek</li> <li>voorsien die geteikende gemeenskap van hulpbronne wat nodig is om doeltreffend deel te neem</li> <li>bou 'n doeltreffende werksverhouding op met die geteikende gemeenskap</li> </ul>
4	Goedbestuurde munisipaliteite deur doeltreffende en effektiewe toesig, kapasiteitsbou en bestuurstrukture	<ul style="list-style-type: none"> <li>Politiese en administratiewe onstabiliteit</li> <li>Nie-nakoming deur munisipaliteite van beheerwetgewing</li> <li>Gevolge van die grondwetlike ongeldigheid van die Wysigingswet op Munisipale Stelsels, No. 7 van 2011.</li> <li>Provinsie wat nie aan Artikel 154 van die Grondwet en verwante regulatoriese raamwerke voldoen nie</li> </ul>	<ul style="list-style-type: none"> <li>Afdwinging van die wet en versterking van bestuur in munisipaliteite</li> <li>Afdwinging van plaaslike regeringswette</li> <li>Advies aan munisipaliteite gebaseer op regsmenings wat ingewin is</li> <li>Relevante strategieë ontwikkel en institusionele strukture gevestig om uitdagings wat in munisipaliteite met betrekking tot Vaardighede bepaal is aan te pak</li> <li>Ontwikkeling (individuele kapasiteit) en Institusionele Ondersteuning</li> </ul>
5	Data- en Kennisbestuur-sentrum wat besluitneming, beplanning en begrotings-toewysing binne plaaslike regering inlig	Gebrek aan inkoop en deelname van sleutelbelanghebbendes (Departement, munisipaliteite en ander)	Instelling van veranderingsbestuursproses asook konstante voorspraak vir die voordele van die inisiatief



## Program 3

Uitkoms		Sleutelrisiko	Risikobeperking
6	Die voorsiening en instandhouding van infrastruktuur vir infrastruktuurgeleide ekonomiese groei	Geen	Geen
7	Veiliger, veerkragtige gemeenskappe en volhoubare ontwikkeling	Rampbeplanning, -ingryping en -versagting (Risikovermindering) JPP-uitsette is afhanklik van die relevante staatsorgane, watverantwoordelik is vir die toegewysde gevaar/gevare soos in die Wes-Kaapse Aanduidende Provinsiale Ramprisikoprofiel bepaal is.  Dit sluit gevare, risikovermindering, gereedheid en reaksie en herstel en die befondsing van sulke aktiwiteite/funksies in	Die staatsorgane wat as 'n rampgevaar bepaal is, moet verseker dat voldoende befondsingsmaatreëls voorsien en ingestel word
8	Verbeterde geïntegreerde beplanning, begroting en instelling	Alle belanghebbendes in staat om beplanning, begroting en instelling in ooreenstemming te bring	Verskeie forums gestig om belyning te verseker

## 11 Openbare Entiteite

Die Departement het geen openbare entiteite nie.

## 12 Infrastruktuurprojekte

Geen

## 13 Openbare Private Vennootskappe

Geen

# Deel D



## TEGNIESE AANWYSER BESKRYWING

## Program 1: Administrasie

<b>Aanwysernommer</b>	1.1
<b>Aanwysertitel</b>	Voldoeningsvlak aan die wetgewende raamwerk vir beplanning en verslagdoening.
<b>Kort definisie</b>	Goedbeheerde departement behels 'n departement wat voldoen aan alle relevante bestuursvoorskrifte vir goeie bestuur.  Belangrike departementele strategiese beplanning en verslagdoeningplanne is (5-jaar Strategiese Plan, Jaarlikse Prestasieplan, Kwartaallikse Prestasieverlae, Dienslewering Geïntegreerde Planne en Jaarverslae).
<b>Doel</b>	Om burgers, die wetgewer en ander belanghebbendes oor die departement se planne in te lig, hoe hierdie planne gemonitor en verslag oor gedoen sal word.
<b>Belangrike begunstigdes</b>	Alle direktorate.
<b>Databron</b>	<ul style="list-style-type: none"> <li>Databron (stelsel of dokument): Stats SA, evalueringstudies, Gepubliseerde NOP, MTSP, PSP, JPP's, JV's, Kwartaallikse Prestasieverlae, en waar van toepassing.</li> <li>Werklike datatabel gebruik: (indien dit stelsel/Excel: JPP's, ARS, QPR's is).</li> <li>'n Vergadering oor die databron sal gehou word: Strategiese Beplanningssessies aan die begin van die eerste konsep.</li> </ul>
<b>Databeperkings</b>	Geen beperking nie.
<b>Aannames</b>	Direktorate sal hul begrotings indien, met verkrygingsplanne wat met die MTUR ooreenstem.
<b>Bevestigingsmetode</b>	<ul style="list-style-type: none"> <li><b>Inset:</b> Omsendbriewe, beplanningssessies/uitnodigings/agendas/aanbiedings (waar van toepassing)..</li> <li><b>Uitset:</b> Werklike verslae ter tafel gelê/voorgelê vir toesig.</li> </ul>
<b>Berekeningsmetode</b>	<p>Persentasie beplannings- en verslagdoeningsdokumente wat teen sperdatums ingedien is</p> <p><b>Formule:</b> Werklike aantal verslae voorgelê/vereiste aantal verslae volgens die beplanningsomsendbriewe x 100.</p> <p>Beplanningsverslae wat in 2020/21 betaalbaar is (SP, JPP, AR, QPR, SDIP en Burgerlike Verslag).</p>
<b>Soort berekening</b>	<input type="checkbox"/> Kumulatief <input type="checkbox"/> Jaareinde <input type="checkbox"/> Jaar tot datum <input checked="" type="checkbox"/> <b>Nie-kumulatief</b>
<b>Verslagdoeningsiklus</b>	<input checked="" type="checkbox"/> <b>Kwartaalliks</b> <input type="checkbox"/> Tweejaarlikse <input type="checkbox"/> Jaarlikse
<b>Verlangde prestasie</b>	<input type="checkbox"/> Beter as doelwit <input checked="" type="checkbox"/> <b>Doelwit bereik</b> <input type="checkbox"/> Laer as doelwit Departement moet aan alle beplannings- en verslagdoeningsvereistes soos voorgeskryf deur die betrokke regulasies en omsendbriewe voldoen. Die verlangde prestasie is om sy doelwit te bereik.
<b>Tipe aanwyser</b>	<p>Is dit 'n Aanwyser van Dienslewering?</p> <input checked="" type="checkbox"/> <b>NEE</b> <input type="checkbox"/> JA, direkte dienslewering <input type="checkbox"/> JA, indirekte dienslewering Uitsetaanwyser wat die voldoeningsvlak van die voorgeskrewe ooreenstemmende beplanning deur die Departement bepaal. <input type="checkbox"/> Toegang <input type="checkbox"/> Betroubaarheid <input type="checkbox"/> Responsiwiteit <input type="checkbox"/> Integriteit <p>Is dit 'n Aanvraaggedrewe aanwyser?</p> <input type="checkbox"/> JA <input checked="" type="checkbox"/> <b>NEE, nie aanvraaggedrewe nie</b> <p>Is dit 'n gestandaardiseerde aanwyser?</p> <input type="checkbox"/> JA <input checked="" type="checkbox"/> <b>NEE</b>

# TEGNIесе AANWYSER BESKRYWING (TAB)



Ruimtelike ligging aanwyser	Aantal gebiede: <input type="checkbox"/> Enkelgebied <input type="checkbox"/> Veelvuldige gebiede
	<input checked="" type="checkbox"/> <b>Provinsiaal</b> <input type="checkbox"/> Distrik <input type="checkbox"/> Plaaslike Munisipaliteit <input type="checkbox"/> Wyk <input type="checkbox"/> Adres
	Detail/Adres/Koördinate: <b>N.V.T.</b>
	Sal meervoudige leweringsgebiede in die Jaarlikse Bedryfspan (JOP) aangedui word? <input type="checkbox"/> JA <input type="checkbox"/> NEE
Verantwoordelik vir aanwyser	Direkteur: Beleid en Strategiese Ondersteuning
Ruimtelike transformasie	N.V.T.
Ontbinding van begunstigdes – Menseregtegroepe	Doelwit vir vroue: Nie kwantifiseerbaar nie. Doelwit vir die jeug: Nie kwantifiseerbaar nie. Doelwit vir gestremde persone: Nie kwantifiseerbaar nie. Doelwit vir ouer persone: N.V.T. <input checked="" type="checkbox"/> <b>Nie een van die bogenoemde nie</b>
Provinsiale Strategiese Instellingsplan (PSIP)	<input type="checkbox"/> G4J <input type="checkbox"/> Veiligheid <input type="checkbox"/> Welstand <input checked="" type="checkbox"/> <b>Vernuwing, Kultuur en Bestuur</b> <input type="checkbox"/> Nie een van die bogenoemde nie
Instellingsdata - (Belangrike lewerings en aksies)	Projekplanne ontwikkel en geberg deur die Direktooraat: Beleid en Strategiese Ondersteuning.

Aanwysernommer	1.2
Aanwysertitel	Vlak van voldoening aan finansiële wetgewende raamwerk.
Kort definisie	'n Goedbestuurde departement is een wat aan alle relevante bestuursvoorskrifte vir goeie bestuur voldoen.  Belangrike departementele finansiële verslae wat betyds ingedien word soos voorgeskryf deur die betrokke regulasies en die PT-omsendbriewe is hoofsaaklik AFS, IJM'e, Verkrygingsdokumente en Interne Beheerverslae.
Doel	Om aan burgers, die wetgewer en ander belanghebbendes rekenskap te gee van die departement se begroting en die aanwending daarvan.
Belangrike begunstigdes	Alle direktorate.
Databron	<ul style="list-style-type: none"> <li>Bron van data (stelsel of dokument): BAS, Finansiële State, OG-verslae.</li> <li>Werklike datatabel gebruik (indien stelsel/Excel): In-jaar moniteringsverslae (IJM), Finansiële Jaarstate, Tussentydse Finansiële State.</li> <li>'n Betrokkenheid met betrekking tot die databron sal gehou word: Kwartaallikse begrotingsessies.</li> </ul>
Databeperkings	Geen beperking nie.
Aannames	Direktorate wat betyds inset indien wat ooreenstem met nasionale en provinsiale prioriteite.
Bevestigingsmetode	<ul style="list-style-type: none"> <li><b>Inset:</b> Omsendbriewe, die IJM, verkrygingsdokumente/kontantvloei, ensovoorts.</li> <li><b>Uitset:</b> Werklike verslae ter tafel vir toesig voorgelê.</li> </ul>
Berekeningsmetode	Persentasie van finansiële nakomingsdokumente wat teen sperdatums ingedien is.  Formule : Werklike aantal verslae voorgelê/vereiste aantal verslae volgens die finansiële omsendbriewe x 100.
Soort berekening	<input type="checkbox"/> Kumulatief <input type="checkbox"/> Jaareinde <input type="checkbox"/> Jaar tot datum <input checked="" type="checkbox"/> <b>Nie-kumulatief</b>
Verslagdoeningsiklus	<input checked="" type="checkbox"/> <b>Kwartaalliks</b> <input type="checkbox"/> Tweejaarlik <input type="checkbox"/> Jaarlik





## Program 2: Plaaslike Bestuur

### Subprogramme: Munisipale Administrasie: Munisipale Bestuur

<b>Aanwysernommer</b>	<b>2.1.1 (a)</b>
<b>Aanwysertitel</b>	Aantal ontwikkelingsinisiatiewe volgens wetgewing ingestel.
<b>Kort definisie</b>	Die ontwikkeling van Wetgewing ondersteun hersiening, wysiging en/of ontwikkeling van provinsiale wetgewing, verordeninge, delegasiestelsels, riglyne, beleide en/of die indiening van kommentaar op Nasionale of Provinsiale konsepwetgewing.
<b>Doel</b>	Die doel is om te verseker dat munisipaliteite binne 'n wetlike raamwerk funksioneer wat in die behoeftes van plaaslike regering voorsien en aan eise voldoen.  Die Wetgewingsontwikkeling ondersteun die hersiening, wysiging en/of ontwikkeling van Provinsiale wetgewing, verordeninge, riglyne, beleide en/of delegasiestelsel, ten einde die grondwetlike mandaat van die Departement en munisipaliteite na te kom en om te verseker dat wetgewing wat aan die behoeftes van munisipaliteite voldoen, opgestel word en wat duidelik, bondig en ondubbelsinnig is. Laasgenoemde sluit kommentaar oor Nasionale Wetgewing in.
<b>Belangrike begunstigdes</b>	Alle munisipaliteite.
<b>Databron</b>	<ul style="list-style-type: none"> <li>• Bron van data (stelsel of dokument): Die Grondwet, nasionale en/of provinsiale wetgewing, regspraak, verordeninge, delegasiestelsel, regsmenings en/of skakeling met munisipaliteite.</li> <li>• Werklike datatabel gebruik (indien stelsel/Excel): Provinsiale wetgewing, regspraak, verordeninge, delegasiestelsel, regsmenings.</li> <li>• 'n Vergadering oor die databron sal gehou word: Daaglik.</li> </ul>
<b>Databeperkings</b>	Geen beperking nie.
<b>Aannames</b>	Hersiening en Aanvaarding van Verordeninge en/of Delegasiestelsel deur die Raad (Raad se diskresie); Kommentaar oor die Nasionale en/of Provinsiale Wetgewing, soos voorgelê, word by die Wetsontwerp ingesluit.
<b>Bevestigingsmetode</b>	<ul style="list-style-type: none"> <li>• <b>Inset:</b> E-posse/uitnodigings/bywoningsregister/aanbiedings, versoeke om kommentaar op konsep Munisipale Verordening, ens. (waar van toepassing), te lewer.</li> <li>• <b>Uitset:</b> Hersiene Verordening(e), Stelsels van Delegasies, Konsep Provinsiale Wetgewing of Kabinetvoorstelling en/of kommentaar ingedien, skakeling met relevante belanghebbendes of rolspelers oor die Wetsontwerp, konsep Munisipale Verordeningstelsel van Delegering, beleide en/of riglyne en/of kommentaar op Nasionale Wetsontwerpe en/of Wysigingswetsontwerpe.</li> </ul>
<b>Berekeningsmetode</b>	Handtelling van aantal inisiatiewe wat ingestel is om wetgewing te ontwikkel.
<b>Soort berekening</b>	<input type="checkbox"/> Kumulatief <input type="checkbox"/> Jaareinde <input type="checkbox"/> Jaar tot datum <input checked="" type="checkbox"/> <b>Nie-kumulatief</b>
<b>Verslagdoeningsiklus</b>	<input type="checkbox"/> Kwartaalliks <input type="checkbox"/> Tweejaarlik <input checked="" type="checkbox"/> <b>Jaarlik</b> (Kwartaallike vordering sal aangedui word as aanloop tot die jaarlikse doelwit).
<b>Verlangde prestasie</b>	<input type="checkbox"/> Beter as doelwit <input checked="" type="checkbox"/> <b>Doelwit bereik</b> <input type="checkbox"/> Laer as doelwit  Die Provinsiale Wetgewing, Munisipale Verordeninge is in ooreenstemming met die Grondwet, wat munisipaliteite in staat stel om verordeninge op funksionele gebiede af te dwing, Delegasiestelsel voldoen aan statutêre wetgewing en/of beïnvloed wetgewing om aan Munisipale behoeftes te voldoen. Beleide is in ooreenstemming met toepaslike Statutêre Raamwerk.

# TEGNIесе AANWYSER BESKRYWING (TAB)

<b>Tipe aanwyser</b>	Is dit 'n Aanwyser van Dienslewering? <input type="checkbox"/> NEE <input type="checkbox"/> JA, direkte dienslewering <input checked="" type="checkbox"/> <b>JA</b> , indirekte dienslewering <input type="checkbox"/> Toegang <input type="checkbox"/> Betroubaarheid <input type="checkbox"/> Responsiwiteit <input type="checkbox"/> Integriteit
	Is dit 'n Aanvraaggedrewe aanwyser? <input checked="" type="checkbox"/> <b>JA</b> <input type="checkbox"/> NEE, nie aanvraaggedrewe nie
	Is dit 'n gestandaardiseerde aanwyser? <input type="checkbox"/> JA <input checked="" type="checkbox"/> <b>NEE</b>
<b>Ruimtelike ligging aanwyser</b>	Aantal gebiede: <input type="checkbox"/> Enkelgebied <input checked="" type="checkbox"/> <b>Veelvuldige gebiede</b> <input checked="" type="checkbox"/> <b>Provinsiaal</b> <input type="checkbox"/> Distrik <input type="checkbox"/> Plaaslike Munisipaliteit <input type="checkbox"/> Wyk <input type="checkbox"/> Adres Detail/Adres/Koördinate: <b>N.V.T.</b>
	Sal meervoudige leweringsgebiede in die Jaarlikse Bedryfsplan (JOP) aangedui word? <input checked="" type="checkbox"/> <b>JA</b> <input type="checkbox"/> NEE
<b>Verantwoordelik vir aanwyser</b>	Direkteur: Munisipale Bestuur.
<b>Ruimtelike transformasie</b>	Program word volgens bepaalde behoeftes regoor die Provinsie ingestel.
<b>Ontbinding van begunstigdes – Menseregtegroepe</b>	Doelwit vir vroue: Nie kwantifiseerbaar nie. Doelwit vir die jeug: Nie kwantifiseerbaar nie. Doelwit vir gestremde persone: Nie kwantifiseerbaar nie. Doelwit vir ouer persone: N.V.T. <input checked="" type="checkbox"/> <b>Nie een van die bogenoemde nie</b>
<b>Provinsiale Strategiese Instellingsplan (PSIP)</b>	<input type="checkbox"/> G4J <input type="checkbox"/> Veiligheid <input type="checkbox"/> Welstand <input checked="" type="checkbox"/> <b>Vernuwing, Kultuur en Bestuur</b> <input type="checkbox"/> Nie een van die bogenoemde nie
<b>Instellingsdata - (Belangrike lewerings en aksies)</b>	Projek-/Bedryfsplanne Ontwikkel.

<b>Aanwysernommer</b>	<b>2.1.2 (a)</b>
<b>Aanwysertitel</b>	Aantal evaluerings ooreenkomstig wetlike voorskrifte vir senior bestuursaanstellings gedoen.
<b>Kort definisie</b>	Evaluerings van die aanstellingsproses en uitkoms van munisipale bestuurders en bestuurders wat direk aan munisipale bestuurders verantwoordbaar is, soos deur munisipaliteite aan die LUR vir Plaaslike Regering voorgelê.
<b>Doel</b>	Om te verseker dat die aanstelling in ooreenstemming met die toepaslike wetlike raamwerk is.
<b>Belangrike begunstigdes</b>	Alle munisipaliteite.
<b>Databron</b>	<ul style="list-style-type: none"> <li>Bron van data (stelsel of dokument): Wetgewing, regulasies, regsmenings en/of regspraak.</li> <li>Werklike datatabel gebruik (indien stelsel/Excel): N.V.T.</li> <li>'n Vergadering met betrekking tot die databron sal gehou word: N.V.T.</li> </ul>
<b>Databeperkings</b>	Gebrek aan vereiste dokumentasie deur munisipaliteite om evaluerings te voltooi.
<b>Aannames</b>	Aanstellings in ooreenstemming met toepaslike wetgewing, gebaseer op munisipaliteite wat aan die LUR vir Plaaslike Regering verslag oor die aanstelling doen.

# TEGNIESE AANWYSER BESKRYWING (TAB)



<b>Bevestigingsmetode</b>	<ul style="list-style-type: none"> <li><b>Inset:</b> E-posse/korrespondensie aan/van munisipaliteite.</li> <li><b>Uitset:</b> Brief deur die LUR vir Plaaslike Regering e afgeteken.</li> </ul>
<b>Berekeningsmetode</b>	Handtelling van aanstellingsbriewe.
<b>Soort berekening</b>	<input type="checkbox"/> Kumulatief <input type="checkbox"/> Jaareinde <input type="checkbox"/> Jaar tot datum <input checked="" type="checkbox"/> <b>Nie-kumulatief</b>
<b>Verslagdoeningsiklus</b>	<input type="checkbox"/> Kwartaalliks <input type="checkbox"/> Tweejaarliks <input checked="" type="checkbox"/> <b>Jaarliks</b> (Kwartaallike vordering sal aangedui word as aanloop tot die jaarlikse doelwit).
<b>Verlangde prestasie</b>	<input type="checkbox"/> Beter as doelwit <input checked="" type="checkbox"/> <b>Doelwit bereik</b> <input type="checkbox"/> Laer as doelwit Behoorlike prosedures is gevolg om senior bestuurders aan te stel.
<b>Tipe aanwyser</b>	Is dit 'n Aanwyser van Dienslewering?
	<input type="checkbox"/> NEE <input type="checkbox"/> JA, direkte dienslewering <input checked="" type="checkbox"/> <b>JA</b> , indirekte dienslewering <input type="checkbox"/> Toegang <input type="checkbox"/> Betroubaarheid <input type="checkbox"/> Responsiwiteit <input type="checkbox"/> Integriteit
	Is dit 'n Aanvraaggedrewe aanwyser?
	<input checked="" type="checkbox"/> <b>JA</b> <input type="checkbox"/> NEE, nie aanvraaggedrewe nie
	Is dit 'n gestandaardiseerde aanwyser?
	<input type="checkbox"/> JA <input checked="" type="checkbox"/> <b>NEE</b>
<b>Ruimtelike ligging aanwyser</b>	Aantal gebiede:
	<input type="checkbox"/> Enkelgebied <input checked="" type="checkbox"/> <b>Veelvuldige gebiede</b> <input checked="" type="checkbox"/> <b>Provinsiaal</b> <input type="checkbox"/> Distrik <input type="checkbox"/> Plaaslike Munisipaliteit <input type="checkbox"/> Wyk <input type="checkbox"/> Adres
	Detail/Adres/Koördinate: <b>N.V.T.</b>
	Sal meervoudige leweringengebiede in die Jaarlikse Bedryfspan (JOP) aangedui word?
	<input checked="" type="checkbox"/> <b>JA</b> <input type="checkbox"/> NEE
<b>Verantwoordelik vir aanwyser</b>	Direkteur: Munisipale Bestuur.
<b>Ruimtelike transformasie</b>	N.V.T.
<b>Ontbinding van begunstigdes - Menseregtegroepe</b>	Doelwit vir vroue: Nie kwantifiseerbaar nie. Doelwit vir die jeug: Nie kwantifiseerbaar nie. Doelwit vir gestremde persone: Nie kwantifiseerbaar nie. Doelwit vir ouer persone: N.V.T. <input checked="" type="checkbox"/> <b>Nie een van die bogenoemde nie</b>
<b>Provinsiale Strategiese Instellingsplan (PSIP)</b>	<input type="checkbox"/> G4J <input type="checkbox"/> Veiligheid <input type="checkbox"/> Welstand <input checked="" type="checkbox"/> <b>Vernuwing, Kultuur en Bestuur</b> <input type="checkbox"/> Nie een van die bogenoemde nie
<b>Instellingsdata - (Belangrike leweringe en aksies)</b>	Projek-/Bedryfsplanne Ontwikkel.

<b>Aanwysernommer</b>	<b>2.1.3(a)</b>
<b>Aanwysertitel</b>	Aantal evalueringe van Munisipale Openbare Rekeningkomitees (ORK's) gedoen.
<b>Kort definisie</b>	Om die verrigtinge van die ORK's en instelling van sy funksies te evalueer en/of met voorsitters van die ORK's in gesprek te tree om hul funksionaliteit te bepaal.
<b>Doel</b>	Om toesig in munisipaliteite te verbeter.
<b>Belangrike begunstigdes</b>	Alle munisipaliteite.

# TEGNIесе AANWYSER BESKRYWING (TAB)

<b>Databron</b>	<ul style="list-style-type: none"> <li>Bron van data (stelsel of dokument): Vergaderings van die ORK's en/of vergaderings met voorsitters van die ORK's, verslae waar van toepassing.</li> <li>Werklike datatabel gebruik (indien stelsel/Excel): Vergaderings, wetgewing.</li> <li>'n Vergadering met betrekking tot die databron sal gehou word: Kwartaalliks.</li> </ul>
<b>Databeperkings</b>	Geen.
<b>Aannames</b>	Die ORK-vergaderings word gehou.
<b>Bevestigingsmetode</b>	<ul style="list-style-type: none"> <li><b>Inset:</b> Uitnodigings/agendas.</li> <li><b>Uitset:</b> Ewalueringsverslae.</li> </ul>
<b>Berekeningsmetode</b>	Handtelling van die aantal ORK's wat beoordeel is.
<b>Soort berekening</b>	<input checked="" type="checkbox"/> Kumulatief <input checked="" type="checkbox"/> Jaareinde <input type="checkbox"/> Jaar tot datum <input type="checkbox"/> Nie-kumulatief
<b>Verlagdoeningsiklus</b>	<input checked="" type="checkbox"/> Kwartaalliks <input type="checkbox"/> Tweejaarlik <input type="checkbox"/> Jaarlik
<b>Verlangde prestasie</b>	<input type="checkbox"/> Beter as doelwit <input checked="" type="checkbox"/> Doelwit bereik <input type="checkbox"/> Laer as doelwit Funksionaliteit van die ORK's en ewaluering van die ORK se behoeftes.
<b>Tipe aanwyser</b>	Is dit 'n Aanwyser van Dienslewering?
	<input type="checkbox"/> NEE <input type="checkbox"/> JA, direkte dienslewering <input checked="" type="checkbox"/> JA, indirekte dienslewering Indirekte aanwyser van Dienslewering op 'n uitsetvlak.
	<input type="checkbox"/> Toegang <input type="checkbox"/> Betroubaarheid <input type="checkbox"/> Responsiwiteit <input type="checkbox"/> Integriteit
	Is dit 'n Aanvraaggedrewe aanwyser?
	<input type="checkbox"/> JA <input checked="" type="checkbox"/> NEE, nie aanvraaggedrewe nie
	Is dit 'n gestandaardiseerde aanwyser?
	<input type="checkbox"/> JA <input checked="" type="checkbox"/> NEE
<b>Ruimtelike ligging aanwyser</b>	Aantal gebiede:
	<input type="checkbox"/> Enkelgebied <input checked="" type="checkbox"/> Veelvuldige gebiede <input checked="" type="checkbox"/> Provinsiaal <input type="checkbox"/> Distrik <input type="checkbox"/> Plaaslike Munisipaliteit <input type="checkbox"/> Wyk <input type="checkbox"/> Adres
	Detail/Adres/Koördinate: N.V.T.
	Sal meervoudige leweringengebiede in die Jaarlikse Bedryfspan (JOP) aangedui word?
	<input checked="" type="checkbox"/> JA <input type="checkbox"/> NEE
<b>Verantwoordelik vir aanwyser</b>	Direkteur: Munisipale Bestuur.
<b>Ruimtelike transformasie</b>	N.V.T.
<b>Ontbinding van begunstigdes - Menseregtegroepe</b>	Doelwit vir vroue: Nie kwantifiseerbaar nie. Doelwit vir die jeug: Nie kwantifiseerbaar nie. Doelwit vir gestremde persone: Nie kwantifiseerbaar nie. Doelwit vir ouer persone: N.V.T. <input checked="" type="checkbox"/> Nie een van die bogenoemde nie
<b>Provinsiale Strategiese Instellingsplan (PSIP)</b>	<input type="checkbox"/> G4J <input type="checkbox"/> Veiligheid <input type="checkbox"/> Welstand <input checked="" type="checkbox"/> Vernuwing, Kultuur en Bestuur <input type="checkbox"/> Nie een van die bogenoemde nie
<b>Instellingsdata - (Belangrike lewering en aksies)</b>	Projekplanne ontwikkel en geberg deur die Direktooraat: Beleid en Strategiese Ondersteuning.
<b>Aanwysernommer</b>	2.1.4(a)
<b>Aanwysertitel</b>	Gedragkodesake beoordeel om wetgewende nakoming te verseker.

# TEGNIËSE AANWYSER BESKRYWING (TAB)



<b>Kort definisie</b>	Om raadslede se nakoming van die Gedragskode te evalueer.
<b>Doel</b>	Statutêre verantwoordelikheid.
<b>Belangrike begunstigdes</b>	Alle munisipaliteite.
<b>Databron</b>	<ul style="list-style-type: none"> <li>• Bron van data (stelsel of dokument): Bewys van Besluit van munisipale raad.</li> <li>• Werklike datatabel gebruik (indien stelsel/Excel): Wetgewing.</li> <li>• 'n Vergadering in verband met die databron sal gehou word: Wanneer van toepassing.</li> </ul>
<b>Databeperkings</b>	Geen.
<b>Aannames</b>	Billike beoordeling van die dissiplinêre proses en strafbepaling.
<b>Bevestigingsmetode</b>	<ul style="list-style-type: none"> <li>• <b>Inset:</b> Korrespondensie en/of voorleggings.</li> <li>• <b>Uitset:</b> Evalueeringsbriewe.</li> </ul>
<b>Berekeningsmetode</b>	Handtelling van gedragskodesake wat beoordeel is.
<b>Soort berekening</b>	<input type="checkbox"/> Kumulatief <input type="checkbox"/> Jaareinde <input type="checkbox"/> Jaar tot datum <input checked="" type="checkbox"/> <b>Nie-kumulatief</b>
<b>Verlagdoeningsiklus</b>	<input type="checkbox"/> Kwartaalliks <input type="checkbox"/> Tweejaarlik <input checked="" type="checkbox"/> <b>Jaarlik</b>
<b>Verlangde prestasie</b>	<input type="checkbox"/> Beter as doelwit <input checked="" type="checkbox"/> <b>Doelwit bereik</b> <input type="checkbox"/> Laer as doelwit Regmatige besluite (prosedureel en substantief) en toepaslike strafbepaling.
<b>Tipe aanwyser</b>	Is dit 'n Aanwyser van Dienslewering? <input checked="" type="checkbox"/> <b>NEE</b> <input type="checkbox"/> JA, direkte dienslewering <input type="checkbox"/> JA, indirekte dienslewering <input type="checkbox"/> Toegang <input type="checkbox"/> Betroubaarheid <input type="checkbox"/> Responsiwiteit <input type="checkbox"/> Integriteit
	Is dit 'n Aanvraaggedrewe aanwyser? <input checked="" type="checkbox"/> <b>JA</b> <input type="checkbox"/> NEE, nie aanvraaggedrewe nie
	Is dit 'n gestandaardiseerde aanwyser? <input type="checkbox"/> JA <input checked="" type="checkbox"/> <b>NEE</b>
<b>Ruimtelike ligging aanwyser</b>	Aantal gebiede: <input type="checkbox"/> Enkelgebied <input checked="" type="checkbox"/> <b>Veelvuldige gebiede</b> <input checked="" type="checkbox"/> <b>Provinsiaal</b> <input type="checkbox"/> Distrik <input type="checkbox"/> Plaaslike Munisipaliteit <input type="checkbox"/> Wyk <input type="checkbox"/> Adres Detail/Adres/Koördinate: <b>N.V.T.</b>
	Sal meervoudige leweringengebiede in die Jaarlikse Bedryfspan (JOP) aangedui word? <input checked="" type="checkbox"/> JA <input type="checkbox"/> NEE
<b>Verantwoordelik vir aanwyser</b>	Direkteur: Munisipale Bestuur.
<b>Ruimtelike transformasie</b>	N.V.T.
<b>Ontbinding van begunstigdes – Menseregte-groepe</b>	Doelwit vir vroue: Nie kwantifiseerbaar nie. Doelwit vir die jeug: Nie kwantifiseerbaar nie. Doelwit vir gestremde persone: Nie kwantifiseerbaar nie. Doelwit vir ouer persone: N.V.T. <input checked="" type="checkbox"/> <b>Nie een van die bogenoemde nie</b>
<b>Provinsiale Strategiese Instellingsplan (PSIP)</b>	<input type="checkbox"/> G4J <input type="checkbox"/> Veiligheid <input type="checkbox"/> Welstand <input checked="" type="checkbox"/> <b>Vernuwing, Kultuur en Bestuur</b> <input type="checkbox"/> Nie een van die bogenoemde nie
<b>Instellingsdata - (Belangrike leweringe en aksies)</b>	Projek-/Bedryfsplanne Ontwikkel.

# TEGNIесе AANWYSER BESKRYWING (TAB)

<b>Aanwysernommer</b>	<b>2.1.5(a)</b>
<b>Aanwysertitel</b>	Aantal regsondersteuningsinisiatiewe wat aan munisipaliteite verskaf is om munisipale bestuur te versterk.
<b>Kort definisie</b>	Bied werkswinkels aan en skep bewusmaking in en aan munisipaliteite met betrekking tot die volgende inisiatiewe: anti-korrupsie, etiek, die ORK, wetgewende prosedures met betrekking tot die dissiplinêre regulasies vir senior bestuurders, aanstelling van senior bestuurders, voorskrifte, rolle en verantwoordelikhede, sosiale media, riglyn vir kommissaris van ede, gedragkode vir raadslede, is gasheer van die grondwetlike en wetgewende taakspan en/of verwante sake vir plaaslike regering. (die agt inisiatiewe sal voortspruit uit die inisiatiewe hierbo).
<b>Doel</b>	Bevoeg raadslede en/of munisipale amptenare om bestuur te verbeter.
<b>Belangrike begunstigdes</b>	Alle munisipaliteite.
<b>Databron</b>	<ul style="list-style-type: none"> <li>• Bron van data (stelsel of dokument): Wetgewing, regspraak, omsendbriewe, regsmenings.</li> <li>• Werklike datatabel gebruik (indien stelsel/Excel): Wetgewing, woord, verslae waar van toepassing.</li> <li>• 'n Vergadering met betrekking tot die databron sal gehou word: Wanneer nodig.</li> </ul>
<b>Databeperkings</b>	Geen.
<b>Aannames</b>	Munisipale amptenare en/of raadslede kom die wetgewende voorskrifte na en behoorlike prosedure is gevolg.
<b>Bevestigingsmetode</b>	• <b>Inset:</b> Uitnodigings, omsendbriewe, agendas, bywoningsregister en/of aanbieding.
<b>Berekeningsmetode</b>	Handtelling van aantal regsondersteuningsinisiatiewe.
<b>Soort berekening</b>	<input type="checkbox"/> Kumulatief <input checked="" type="checkbox"/> <b>Jaareinde</b> <input type="checkbox"/> Jaar tot datum <input checked="" type="checkbox"/> <b>Nie-kumulatief</b>
<b>Verslagdoeningsiklus</b>	<input type="checkbox"/> Kwartaalliks <input type="checkbox"/> Tweejaarliks <input checked="" type="checkbox"/> <b>Jaarliks</b>
<b>Verlangde prestasie</b>	<input type="checkbox"/> Beter as doelwit <input checked="" type="checkbox"/> <b>Doelwit bereik</b> <input type="checkbox"/> Laer as doelwit Munisipale toesigfunksie en bestuur versterk.
<b>Tipe aanwyser</b>	Is dit 'n Aanwyser van Dienslewering? <input checked="" type="checkbox"/> <b>NEE</b> <input type="checkbox"/> JA, direkte dienslewering <input type="checkbox"/> JA, indirekte dienslewering Indirekte aanwyser van Dienslewering op 'n nie-vraaggedrewe uitsetvlak. <input type="checkbox"/> Toegang <input type="checkbox"/> Betroubaarheid <input type="checkbox"/> Responsiwiteit <input type="checkbox"/> Integriteit
	Is dit 'n Aanvraaggedrewe aanwyser? <input type="checkbox"/> JA <input checked="" type="checkbox"/> <b>NEE</b> , nie aanvraaggedrewe nie
	Is dit 'n gestandaardiseerde aanwyser? <input type="checkbox"/> JA <input checked="" type="checkbox"/> <b>NEE</b>
<b>Ruimtelike ligging aanwyser</b>	Aantal gebiede: <input type="checkbox"/> Enkelgebied <input checked="" type="checkbox"/> <b>Veelvuldige gebiede</b> <input checked="" type="checkbox"/> <b>Provinsiaal</b> <input type="checkbox"/> Distrik <input type="checkbox"/> Plaaslike Munisipaliteit <input type="checkbox"/> Wyk <input type="checkbox"/> Adres Detail/Adres/Koördinate: <b>N.V.T.</b>
	Sal meervoudige leweringengebiede in die Jaarlikse Bedryfspan (JOP) aangedui word? <input checked="" type="checkbox"/> JA <input type="checkbox"/> NEE
<b>Verantwoordelik vir aanwyser</b>	Direkteur: Munisipale Bestuur.



# TEGNIËSE AANWYSER BESKRYWING (TAB)



<b>Ruimtelike transformasie</b>	N.V.T.
<b>Ontbinding van begunstigdes – Menseregtegroepe</b>	Doelwit vir vroue: Nie kwantifiseerbaar nie. Doelwit vir die jeug: Nie kwantifiseerbaar nie. Doelwit vir gestremde persone: Nie kwantifiseerbaar nie. Doelwit vir ouer persone: N.V.T. <input checked="" type="checkbox"/> <b>Nie een van die bogenoemde nie</b>
<b>Provinsiale Strategiese Instellingsplan (PSIP)</b>	<input type="checkbox"/> G4J <input type="checkbox"/> Veiligheid <input type="checkbox"/> Welstand <input checked="" type="checkbox"/> <b>Vernuwing, Kultuur en Bestuur</b> <input type="checkbox"/> Nie een van die bogenoemde nie
<b>Instellingsdata - (Belangrike lewerings en aksies)</b>	Projek-/Bedryfsplanne Ontwikkel.

## Sektorvoorgeskrewe Aanwysers<sup>14</sup>

<b>Aanwysernommer</b>	<b>SPI: 1</b>
<b>Aanwysertitel</b>	Aantal munisipaliteite wat ondersteun word om te voldoen aan die MPR-regulasies vir die aanstelling van senior bestuurders (Gekoppel aan die MTSR 2019-2024, Prioriteit 1),
<b>Kort definisie</b>	Die aanwyser poog om munisipaliteite te monitor en te ondersteun om aan die MSW-regulasies vir die aanstelling van senior bestuurders te voldoen. Dit volg munisipaliteite wat bygestaan is met die werwing en keuringsprosesse van senior bestuurders ingevolge die MSW en verwante regulasies deur middel van voorgeskrewe riglyne, Aard van Ondersteuning.  Die doel is om 'n bekwame staat te bou wat doeltreffende en gekoördineerde staatsinstellings vereis met vaardige staatsamptenare wat verbind is tot openbare belang en bevoeg is om te alle tye hoë gehalte dienste te lewer. Mense moet te alle tye voorkeur verkry in die strewe om die nasie se ontwikkelingsdoelwitte te bereik.
<b>Doel</b>	Dieselfde as die definisie.
<b>Belangrike begunstigdes</b>	Alle munisipaliteite.
<b>Databron</b>	Munisipale verslae/strategieë oor nakoming ingevolge Regulasie 2014.
<b>Databeperkings</b>	N.V.T.
<b>Aannames</b>	Munisipaliteite verstaan hul verpligtinge oor nakoming van die MSW.
<b>Bevestigingsmetode</b>	Afgehandelde Departementele verslae waarin munisipaliteite wat ondersteun is, aangedui word, en 'n uiteensetting van die tipe ondersteuning wat verskaf is, tesame met relevante dokumentasie van vergaderings en waar vergaderings gehou en/of werksinkels aangebied is.  Omsendbrief/kennisgewing/riglyn/korrespondensie aan die onderskeie munisipaliteite, bywoningsregister van werksinkel en/of vergadering(s) en/of aansoeke waar litigasie aanhangig gemaak is.
<b>Berekeningsmetode</b>	Handtelling van getal munisipaliteite wat ondersteun word.
<b>Soort berekening</b>	<input checked="" type="checkbox"/> <b>Kumulatief</b> <input checked="" type="checkbox"/> <b>Jaareinde</b> <input type="checkbox"/> Jaar tot datum <input type="checkbox"/> Nie-kumulatief
<b>Verlagdoeningsiklus</b>	<input type="checkbox"/> Kwartaalliks <input type="checkbox"/> Tweejaarlik <input checked="" type="checkbox"/> <b>Jaarliks</b>
<b>Verlangde prestasie</b>	<input type="checkbox"/> Beter as doelwit <input checked="" type="checkbox"/> <b>Doelwit bereik</b> <input type="checkbox"/> Laer as doelwit  Alle munisipaliteite wat, in ooreenstemming met die bevoegdheidsvereistes in die MSW-regulasie, bevoegde senior bestuurders aanstel

<sup>14</sup> Let asseblief daarop dat alle Tegniese Aanwyserbeskrywings effens gewysig is om die tipe ondersteuning wat indie Provinsie verleen word, akkuraat aan te dui

# TEGNIесе AANWYSER BESKRYWING (TAB)

<b>Tipe aanwyser</b>	Is dit 'n Aanwyser van Dienslewering? <input type="checkbox"/> NEE <input type="checkbox"/> JA, direkte dienslewering <input checked="" type="checkbox"/> <b>JA</b> , indirekte dienslewering <input type="checkbox"/> Toegang <input type="checkbox"/> Betroubaarheid <input type="checkbox"/> Responsiwiteit <input type="checkbox"/> Integriteit
	Is dit 'n Aanvraaggedrewe aanwyser? <input checked="" type="checkbox"/> <b>JA</b> <input type="checkbox"/> NEE, nie aanvraaggedrewe nie
	Is dit 'n gestandaardiseerde aanwyser? <input checked="" type="checkbox"/> <b>JA</b> <input type="checkbox"/> NEE
<b>Ruimtelike ligging aanwyser</b>	Aantal gebiede: <input type="checkbox"/> Enkelgebied <input checked="" type="checkbox"/> <b>Veelvuldige gebiede</b> <input checked="" type="checkbox"/> <b>Provinsiaal</b> <input type="checkbox"/> Distrik <input type="checkbox"/> Plaaslike Munisipaliteit <input type="checkbox"/> Wyk <input type="checkbox"/> Adres Detail/Adres/Koördinate: <b>N.V.T.</b>
	Sal meervoudige leweringsgebiede in die Jaarlikse Bedryfspan (JOP) aangedui word? <input checked="" type="checkbox"/> JA <input type="checkbox"/> NEE
<b>Verantwoordelik vir aanwyser</b>	Direkteur: Munisipale Bestuur.
<b>Ruimtelike transformasie</b>	N.V.T.
<b>Ontbinding van begunstigdes – Menseregtegroepe</b>	Doelwit vir vroue: Nie kwantifiseerbaar nie. Doelwit vir die jeug: Nie kwantifiseerbaar nie. Doelwit vir gestremde persone: Nie kwantifiseerbaar nie. Doelwit vir ouer persone: N.V.T. <input checked="" type="checkbox"/> <b>Nie een van die bogenoemde nie</b>
<b>Provinsiale Strategiese Instellingsplan (PSIP)</b>	<input type="checkbox"/> G4J <input type="checkbox"/> Veiligheid <input type="checkbox"/> Welstand <input checked="" type="checkbox"/> <b>Vernuwing, Kultuur en Bestuur</b> <input type="checkbox"/> Nie een van die bogenoemde nie
<b>Instellingsdata - (Belangrike lewerings en aksies)</b>	Projek-/Bedryfsplanne Ontwikkel.

<b>Aanwysernommer</b>	<b>SPI: 2</b>
<b>Aanwysertitel</b>	Aantal munisipaliteite wat gemonitor word oor die mate waarin teenkorrupsiemaatreëls ingestel word (Gekoppel aan die MTSR 2019-2024), Prioriteit 1.
<b>Kort definisie</b>	Monitor gereeld en doen verslag oor die mate waarin munisipaliteite teenkorrupsiemaatreëls instel om goeie bestuur te bevorder en 'n etiese staat te bou wat deur die grondwetlike waardes en beginsels van openbare administrasie en die hoër gesag van die reg gedryf word, met klem op die progressiewe verwesenliking van sosio-ekonomiese regte en sosiale geregtigheid soos in die Handves van Regte uiteengesit. Die teenkorrupsiemaatreëls is, onder andere, beleide of strategieë (anti-bedrog, oopvlekking, ondersoek), strukture (komitees) en bewusmaking/opleiding.
<b>Doel</b>	Dieselfde as definisie.
<b>Belangrike begunstigdes</b>	Alle munisipaliteite.
<b>Databron</b>	Munisipale verslae en/of data oor die mate waarin munisipaliteite teenkorrupsiemaatreëls instel.
<b>Databeperkings</b>	N.V.T.
<b>Aannames</b>	Nasionale teenkorrupsiestrategie deur munisipaliteite ingestel.

# TEGNIESE AANWYSER BESKRYWING (TAB)



<b>Bevestigingsmetode</b>	Afgetekende departementele verslag wat die mate weerspieël waarin munisipaliteite voldoen aan die instelling van teenkorrupsiemaatreëls, insluitend aanbevelings om leemtes te hanteer.
<b>Berekeningsmetode</b>	Handtelling van munisipaliteite gemonitor.
<b>Soort berekening</b>	<input checked="" type="checkbox"/> <b>Kumulatief</b> <input checked="" type="checkbox"/> <b>Jaareinde</b> <input type="checkbox"/> Jaar tot datum <input type="checkbox"/> Nie-kumulatief
<b>Verslagdoeningsiklus</b>	<input type="checkbox"/> Kwartaalliks <input type="checkbox"/> Tweejaarliks <input checked="" type="checkbox"/> <b>Jaarliks</b>
<b>Verlangde prestasie</b>	<input type="checkbox"/> Beter as doelwit <input checked="" type="checkbox"/> <b>Doelwit bereik</b> <input type="checkbox"/> Laer as doelwit Alle munisipaliteite bekamp bedrog en korrupsie.
<b>Tipe aanwyser</b>	Is dit 'n Aanwyser van Dienslewering? <input type="checkbox"/> NEE <input type="checkbox"/> JA, direkte dienslewering <input checked="" type="checkbox"/> <b>JA</b> , indirekte dienslewering <input type="checkbox"/> Toegang <input type="checkbox"/> Betroubaarheid <input type="checkbox"/> Responsiwiteit <input type="checkbox"/> Integriteit
	Is dit 'n Aanvraaggedrewe aanwyser? <input checked="" type="checkbox"/> <b>JA</b> <input type="checkbox"/> NEE, nie aanvraaggedrewe nie
	Is dit 'n gestandaardiseerde aanwyser? <input checked="" type="checkbox"/> <b>JA</b> <input type="checkbox"/> NEE
<b>Ruimtelike ligging aanwyser</b>	Aantal gebiede: <input type="checkbox"/> Enkelgebied <input checked="" type="checkbox"/> <b>Veelvuldige gebiede</b> <input checked="" type="checkbox"/> <b>Provinsiaal</b> <input type="checkbox"/> Distrik <input type="checkbox"/> Plaaslike Munisipaliteit <input type="checkbox"/> Wyk <input type="checkbox"/> Adres Detail/Adres/Koördinate: <b>N.V.T.</b>
	Sal meervoudige leweringsgebiede in die Jaarlikse Bedryfsplan (JOP) aangedui word? <input checked="" type="checkbox"/> JA <input type="checkbox"/> NEE
<b>Verantwoordelik vir aanwyser</b>	Direkteur: Munisipale Bestuur.
<b>Ruimtelike transformasie</b>	N.V.T.
<b>Ontbinding van begunstigdes - Menseregtegroepe</b>	Doelwit vir vroue: Nie kwantifiseerbaar nie. Doelwit vir die jeug: Nie kwantifiseerbaar nie. Doelwit vir gestremde persone: Nie kwantifiseerbaar nie. Doelwit vir ouer persone: N.V.T. <input checked="" type="checkbox"/> <b>Nie een van die bogenoemde nie</b>
<b>Provinsiale Strategiese Instellingsplan (PSIP)</b>	<input type="checkbox"/> G4J <input type="checkbox"/> Veiligheid <input type="checkbox"/> Welstand <input checked="" type="checkbox"/> <b>Vernuwing, Kultuur en Bestuur</b> <input type="checkbox"/> Nie een van die bogenoemde nie
<b>Instellingsdata - (Belangrike lewerings en aksies)</b>	Projek-/Bedryfsplanne Ontwikkel.

## Subprogramme: Munisipale Administrasie: Gespesialiseerde Ondersteuning

<b>Aanwysernommer</b>	<b>2.1.1(b)</b>
<b>Aanwysertitel</b>	Kwartaallikse verslae van evaluerings en ondersoeke oor bewerings van wanadministrasie, bedrog, korrupsie of enige ander ernstige wanpraktyke.
<b>Kort definisie</b>	<p>Doen kwartaallikse verslag oor die beoordeling van relevante klagtes wat binne die provinsiale mandaat oor munisipaliteite val. In hierdie verslag word besin oor die status van evaluerings van klagtes rakende munisipaliteite in ooreenstemming met Artikel 106 van die Munisipale Stelselwet, saamgelees met die Wes-Kaapse Wet op Monitoring en Ondersteuning van Munisipaliteite.</p> <p>Doen kwartaallikse verslag oor ondersteuning verskaf vir ondersoeke ingevolge Artikel 106 van die Munisipale Stelselwet met betrekking tot wanadministrasie, bedrog, korrupsie of enige ander ernstige wanpraktyke in munisipaliteite. Dit word volgens artikel 106 van die Munisipale Stelselwet op die status van ondersoeke aangedui.</p>
<b>Doel</b>	<p>Om, ooreenkomstig artikel 106 van die Munisipale Stelselwet, die LUR doeltreffend en amptelik by te staan om bewerings van wanadministrasie, bedrog, korrupsie of enige ander ernstige wanpraktyke in munisipaliteite te evalueer en te ondersoek om te verseker dat die klagtes doeltreffend en toepaslik gehanteer word, en dat 'n kwartaallikse statusverslag daarvoor opgestel word.</p> <p>Om ondersoeke wat ingevolge Artikel 106 van die Munisipale Stelselwet uitgevoer word te bestuur, en te verseker dat 'n kwartaallikse statusverslag daarvoor opgestel word.</p>
<b>Belangrike begunstigdes</b>	Alle munisipaliteite.
<b>Databron</b>	<ul style="list-style-type: none"> <li>• Databron (stelsel of dokument): Bewerings en verslae.</li> <li>• Werklike datatabel gebruik (indien stelsel/Excel): Hoof databasis (evaluering.)</li> <li>• 'n Vergadering met betrekking tot die databron sal gehou word: Wanneer nodig.</li> </ul>
<b>Databeperkings</b>	Evaluering en ondersoek is afhanklik van die bewerings wat ontvang word en word geregleer deur die wetlike parameters waarin die provinsiale regering moet funksioneer.
<b>Aannames</b>	Daar sal gehoor gegee word aan regsadvies wat verskaf word.
<b>Bevestigingsmetode</b>	<ul style="list-style-type: none"> <li>• <b>Inset:</b> Bewerings ontvang.</li> <li>• <b>Uitset:</b> Kwartaallikse verslae.</li> </ul>
<b>Berekeningsmetode</b>	Eenvoudige telling van die kwartaallikse verslae. Die werklike kwartaallikse verslae sal getel word.
<b>Soort berekening</b>	<input checked="" type="checkbox"/> Kumulatief <input checked="" type="checkbox"/> Jaareinde <input type="checkbox"/> Jaar tot datum <input type="checkbox"/> Nie-kumulatief
<b>Verslagdoeningsiklus</b>	<input checked="" type="checkbox"/> Kwartaallikse <input type="checkbox"/> Tweejaarlikse <input type="checkbox"/> Jaarliks
<b>Verlangde prestasie</b>	<input type="checkbox"/> Beter as doelwit <input checked="" type="checkbox"/> Doelwit bereik <input type="checkbox"/> Laer as doelwit
<b>Tipe aanwyser</b>	<p>Is dit 'n Aanwyser van Dienslewering?</p> <p> <input type="checkbox"/> NEE                        <input type="checkbox"/> JA, direkte dienslewering                        <input checked="" type="checkbox"/> JA, indirekte dienslewering                 </p> <p>Indirekte aanwyser van Dienslewering op 'n uitsetvlak.</p> <p> <input type="checkbox"/> Toegang                        <input type="checkbox"/> Betroubaarheid                        <input type="checkbox"/> Responsiwiteit                        <input type="checkbox"/> Integriteit                 </p> <p>Is dit 'n Aanvraaggedrewe aanwyser?</p> <p> <input checked="" type="checkbox"/> JA                        <input type="checkbox"/> NEE, nie aanvraaggedrewe nie                 </p> <p>Is dit 'n gestandaardiseerde aanwyser?</p> <p> <input type="checkbox"/> JA                        <input checked="" type="checkbox"/> NEE                 </p>

# TEGNIESE AANWYSER BESKRYWING (TAB)



Ruimtelike ligging aanwyser	Aantal gebiede: <input type="checkbox"/> Enkelgebied <input checked="" type="checkbox"/> <b>Veelvuldige gebiede</b>
	<input checked="" type="checkbox"/> <b>Provinsiaal</b> <input type="checkbox"/> Distrik <input type="checkbox"/> Plaaslike Munisipaliteit <input type="checkbox"/> Wyk <input type="checkbox"/> Adres
	Detail/Adres/Koördinate: <b>N.V.T.</b>
	Sal meervoudige leweringsgebiede in die Jaarlikse Bedryfspan (JOP) aangedui word? <input checked="" type="checkbox"/> JA <input type="checkbox"/> NEE
Verantwoordelik vir aanwyser	Direkteur: Gespesialiseerde Ondersteuning
Ruimtelike transformasie	N.V.T.
Ontbinding van begunstigdes – Menseregtegroepe	Doelwit vir vroue: Nie kwantifiseerbaar nie. Doelwit vir die jeug: Nie kwantifiseerbaar nie. Doelwit vir gestremde persone: Nie kwantifiseerbaar nie. Doelwit vir ouer persone: N.V.T. <input checked="" type="checkbox"/> <b>Nie een van die bogenoemde nie</b>
Provinsiale Strategiese Instellingsplan (PSIP)	<input type="checkbox"/> G4J <input type="checkbox"/> Veiligheid <input type="checkbox"/> Welstand <input checked="" type="checkbox"/> <b>Vernuwing, Kultuur en Bestuur</b> <input type="checkbox"/> Nie een van die bogenoemde nie
Instellingsdata - (Belangrike lewerings en aksies)	Projek-/Bedryfsplanne Ontwikkel.

Aanwysernommer	2.1.2(b)
Aanwysertitel	Jaarverslag ten opsigte van geregverdigde of vereiste formele provinsiale ingrypings ingevolge artikel 139 van die Grondwet.
Kort definisie	Doen jaarliks verslag oor ondersteuning vir relevante formele provinsiale ingrypings verskaf wat, ingevolge Artikel 139 van die Grondwet, geregverdig of vereis word.
Doel	Om te verseker dat relevante ingrypings wat ingevolge Artikel 139 van die Grondwet uitgevoer word, bestuur word en dat 'n verslag daarvoor saamgestel word.
Belangrike begunstigdes	Alle munisipaliteite.
Databron	<ul style="list-style-type: none"> <li>Bron van data (stelsel of dokument): Provinsiale kabinetsbesluite, verslae.</li> <li>Werklike datatabel gebruik (indien stelsel/Excel): N.V.T.</li> <li>'n Vergadering met betrekking tot die databron sal gehou word: Wanneer van toepassing.</li> </ul>
Databeperkings	Ingrypings is onderhewig aan die vereistes vir 'n provinsiale ingryping ingevolge artikel 139 van die Grondwet.
Aannames	Daar sal gehoor gegee word aan regsadvies wat ontvang is.
Bevestigingsmetode	<ul style="list-style-type: none"> <li><b>Inset:</b> Provinsiale kabinetsbesluite.</li> <li><b>Uitset:</b> Finale verslag.</li> </ul>
Berekeningsmetode	Eenvoudige telling van die aantal jaarverslae. Die werklike jaarverslag sal getel word.
Soort berekening	<input type="checkbox"/> Kumulatief <input type="checkbox"/> Jaareinde <input type="checkbox"/> Jaar tot datum <input checked="" type="checkbox"/> <b>Nie-kumulatief</b>
Verslagdoeningsiklus	<input type="checkbox"/> Kwartaalliks <input type="checkbox"/> Tweejaarliks <input checked="" type="checkbox"/> <b>Jaarliks</b>
Verlangde prestasie	<input type="checkbox"/> Beter as doelwit <input checked="" type="checkbox"/> <b>Doelwit bereik</b> <input type="checkbox"/> Laer as doelwit

# TEGNIесе AANWYSER BESKRYWING (TAB)

<b>Tipe aanwyser</b>	Is dit 'n Aanwyser van Dienslewering? <input type="checkbox"/> NEE <input type="checkbox"/> JA, direkte dienslewering <input checked="" type="checkbox"/> <b>JA</b> , indirekte dienslewering Indirekte aanwyser van Dienslewering op 'n uitsetvlak. <input type="checkbox"/> Toegang <input type="checkbox"/> Betroubaarheid <input checked="" type="checkbox"/> <b>Responsiwiteit</b> <input type="checkbox"/> Integriteit
	Is dit 'n Aanvraaggedrewe aanwyser? <input checked="" type="checkbox"/> <b>JA</b> <input type="checkbox"/> NEE, nie aanvraaggedrewe nie
	Is dit 'n gestandaardiseerde aanwyser? <input type="checkbox"/> JA <input checked="" type="checkbox"/> <b>NEE</b>
<b>Ruimtelike ligging aanwyser</b>	Aantal gebiede: <input type="checkbox"/> Enkelgebied <input checked="" type="checkbox"/> <b>Veelvuldige gebiede</b> <input checked="" type="checkbox"/> <b>Provinsiaal</b> <input type="checkbox"/> Distrik <input type="checkbox"/> Plaaslike Munisipaliteit <input type="checkbox"/> Wyk <input type="checkbox"/> Adres Detail/Adres/Koördinate: <b>N.V.T.</b>
	Sal meervoudige leweringengebiede in die Jaarlikse Bedryfsplan (JOP) aangedui word? <input checked="" type="checkbox"/> JA <input type="checkbox"/> NEE
<b>Verantwoordelik vir aanwyser</b>	Direkteur: Gespesialiseerde Ondersteuning
<b>Ruimtelike transformasie</b>	N.V.T.
<b>Ontbinding van begunstigdes - Menseregtegroepe</b>	Doelwit vir vroue: Nie kwantifiseerbaar nie. Doelwit vir die jeug: Nie kwantifiseerbaar nie. Doelwit vir gestremde persone: Nie kwantifiseerbaar nie. Doelwit vir ouer persone: N.V.T. <input checked="" type="checkbox"/> <b>Nie een van die bogenoemde nie</b>
<b>Provinsiale Strategiese Instellingsplan (PSIP)</b>	<input type="checkbox"/> G4J <input type="checkbox"/> Veiligheid <input type="checkbox"/> Welstand <input checked="" type="checkbox"/> <b>Vernuwing, Kultuur en Bestuur</b> <input type="checkbox"/> Nie een van die bogenoemde nie
<b>Instellingsdata - (Belangrike lewerings en aksies)</b>	Projek-/Bedryfsplanne Ontwikkel.

## Subprogram: Openbare Deelname

<b>Aanwysernommer</b>	<b>2.2.1(a)</b>
<b>Aanwysertitel</b>	Aantal ondersteuningsaksies om skakeling met burgers te verbeter.
<b>Kort definisie</b>	Ondersteun munisipaliteite met verskeie kapasiteitsbouprogramme om verbeterde skakeling met burgers te verseker: Die volgende projekte sal ingestel word: <ul style="list-style-type: none"> <li>• Opvoeding van burgers in openbare deelname.</li> <li>• Ontwikkeling van kliëntedienshandves.</li> <li>• Wykskomitee-opleiding.</li> <li>• Ontwikkeling en hersiening van wykskomitee se Bedryfsplanne.</li> <li>• Ontwikkeling en hersiening van openbare deelname en wykskomiteebeleide.</li> </ul>
<b>Doel</b>	Om te verseker dat burgers doeltreffende dienste ontvang en optimaal funksioneer.
<b>Belangrike begunstigdes</b>	Alle munisipaliteite.

<b>Databron</b>	<ul style="list-style-type: none"> <li>• Bron van data (stelsel of dokument): Munisipale wyksdata.</li> <li>• Werklike datatabel gebruik (indien stelsel/Excel): Word, Excel.</li> <li>• 'n Vergadering met betrekking tot die databron sal gehou word: Kwartaalliks.</li> </ul>
<b>Databeperkings</b>	Gebrek aan kapasiteit en administratiewe ondersteuning deur munisipaliteite.
<b>Aannames</b>	Munisipale ondersteuning.
<b>Bevestigingsmetode</b>	<p><b><u>Burgerlike Opvoeding oor Openbare Deelname</u></b></p> <ul style="list-style-type: none"> <li>• <b>Inset:</b> Versoek van die munisipaliteit soos 'n e-pos, 'n brief of die Funkisionaliteitsverslag van die Wykskomitee-, bywoningsregisters, agenda en terugvoerverslae.</li> <li>• <b>Uitset:</b> Pamflette/plakkate.</li> </ul> <p><b><u>Ontwikkeling van Kliëntedienshandves</u></b></p> <ul style="list-style-type: none"> <li>• <b>Inset:</b> Versoek van die munisipaliteit van óf 'n e-pos, 'n brief óf die Wykskomitee se funksionaliteitsverslag.</li> <li>• <b>Uitset:</b> Kliëntedienshandves-boekies en kort verduidelikende verslag.</li> </ul> <p><b><u>Opleiding van Wykskomitee</u></b></p> <ul style="list-style-type: none"> <li>• <b>Inset:</b> Agendas, bywoningsregisters, funksionaliteit-telkaarte.</li> <li>• <b>Uitset:</b> Opgeleide wykskomitee-lede/munisipale amptenare en Kort Verduidelikende Verslag.</li> </ul> <p><b><u>Ontwikkeling en hersiening van Wykskomitee Bedryfsplanne</u></b></p> <ul style="list-style-type: none"> <li>• <b>Inset:</b> Korrespondensie, ontwikkeling van voorbeeld, aanbieding, uitnodiging, agendas, notules en bywoning waar van toepassing.</li> <li>• <b>Uitset:</b> Wykskomitee se Bedryfsplanne (WKOP's) en verduidelikende verslae.</li> </ul> <p><b><u>Openbare deelname en Wykskomiteebeleide</u></b></p> <ul style="list-style-type: none"> <li>• <b>Inset:</b> Versoek van die munisipaliteit soos óf 'n e-pos, brief óf die Wykskomitee-funksionaliteitsverslag, terugvoerverslae, agenda en bywoningsregisters, waar van toepassing.</li> <li>• <b>Uitset:</b> Hersiene beleide/e-posse aan munisipaliteite met aangeduide veranderings, waar van toepassing, en verduidelikende verslag.</li> </ul>
<b>Berekeningsmetode</b>	Handtelling van alle ondersteuningsaksies wat ingestel is.
<b>Soort berekening</b>	<input checked="" type="checkbox"/> Kumulatief <input checked="" type="checkbox"/> Jaareinde <input type="checkbox"/> Jaar tot datum <input type="checkbox"/> Nie-kumulatief
<b>Verslagdoeningsiklus</b>	<input checked="" type="checkbox"/> Kwartaalliks <input type="checkbox"/> Tweejaarliks <input type="checkbox"/> Jaarliks
<b>Verlangde prestasie</b>	<input type="checkbox"/> Beter as doelwit <input checked="" type="checkbox"/> Doelwit bereik <input type="checkbox"/> Laer as doelwit Bevoegde en funksionele wykskomitees.
<b>Tipe aanwyser</b>	Is dit 'n Aanwyser van Dienslewering? <input type="checkbox"/> NEE <input type="checkbox"/> JA, direkte dienslewering <input checked="" type="checkbox"/> JA, indirekte dienslewering Indirekte aanwyser van Dienslewering op 'n nie-vraaggedrewe uitsetvlak. <input checked="" type="checkbox"/> Toegang <input type="checkbox"/> Betroubaarheid <input type="checkbox"/> Responsiwiteit <input type="checkbox"/> Integriteit Is dit 'n Aanvraaggedrewe aanwyser? <input type="checkbox"/> JA <input checked="" type="checkbox"/> NEE, nie aanvraaggedrewe nie Is dit 'n gestandaardiseerde aanwyser? <input type="checkbox"/> JA <input checked="" type="checkbox"/> NEE



# TEGNIесе AANWYSER BESKRYWING (TAB)

<b>Ruimtelike ligging aanwyser</b>	Aantal gebiede: <input type="checkbox"/> Enkelgebied <input checked="" type="checkbox"/> <b>Veelvuldige gebiede</b>
	<input checked="" type="checkbox"/> <b>Provinsiaal</b> <input type="checkbox"/> Distrik <input type="checkbox"/> Plaaslike Munisipaliteit <input type="checkbox"/> Wyk <input type="checkbox"/> Adres
	Detail/Adres/Koördinate: <b>N.V.T.</b>
	Sal meervoudige leweringsgebiede in die Jaarlikse Bedryfspan (JOP) aangedui word? <input checked="" type="checkbox"/> JA <input type="checkbox"/> NEE
<b>Verantwoordelik vir aanwyser</b>	Direkteur: Openbare Deelname
<b>Ruimtelike transformasie</b>	N.V.T.
<b>Ontbinding van begunstigdes - Menseregtegroepe</b>	Doelwit vir vroue: Nie kwantifiseerbaar nie. Doelwit vir die jeug: Nie kwantifiseerbaar nie. Doelwit vir gestremde persone: Nie kwantifiseerbaar nie. Doelwit vir ouer persone: N.V.T. <input checked="" type="checkbox"/> <b>Nie een van die bogenoemde nie</b>
<b>Provinsiale Strategiese Instellingsplan (PSIP)</b>	<input type="checkbox"/> G4J <input type="checkbox"/> Veiligheid <input type="checkbox"/> Welstand <input checked="" type="checkbox"/> <b>Vernuwing, Kultuur en Bestuur</b> <input type="checkbox"/> Nie een van die bogenoemde nie
<b>Instellingsdata - (Belangrike lewerings en aksies)</b>	Projek-/Bedryfsplanne Ontwikkel.

<b>Aanwysernommer</b>	<b>2.2.2(a)</b>
<b>Aanwysertitel</b>	Aantal munisipaliteite wat deur kommunikasieprogramme ondersteun word.
<b>Kort definisie</b>	Om munisipaliteite met verskeie kommunikasieprogramme te ondersteun om bestuursdeelname deur die gemeenskap te verbeter.
<b>Doel</b>	Sorg dat munisipaliteite in staat is om gemeenskappe doeltreffend in te lig oor kwessies wat hulle raak.
<b>Belangrike begunstigdes</b>	Alle munisipaliteite.
<b>Databron</b>	<ul style="list-style-type: none"> <li>Bron van data (stelsel of dokument): Munisipale data/Comm Tech Forums.</li> <li>Werklike datatabel gebruik (indien stelsel/Excel): Word-dokumente/aanbieding.</li> <li>'n Vergadering met betrekking tot die databron sal gehou word: Kwartaalliks.</li> </ul>
<b>Databeperkings</b>	Geen.
<b>Aannames</b>	Munisipale ondersteuning.
<b>Bevestigingsmetode</b>	<ul style="list-style-type: none"> <li><b>Inset:</b> E-posse, agendas, bywoningsregister, aanbiedings.</li> <li><b>Uitset:</b> Kommunikasie materiaal vir munisipaliteite ontwerp/opsomming/afsluitingverslae.</li> </ul>
<b>Berekeningsmetode</b>	Handtelling van alle munisipaliteite wat ondersteun word.
<b>Soort berekening</b>	<input checked="" type="checkbox"/> <b>Kumulatief</b> <input checked="" type="checkbox"/> <b>Jaareinde</b> <input type="checkbox"/> Jaar tot datum <input type="checkbox"/> Nie-kumulatief
<b>Verslagdoeningsiklus</b>	<input checked="" type="checkbox"/> <b>Kwartaalliks</b> <input type="checkbox"/> Tweejaarlik <input type="checkbox"/> Jaarlik
<b>Verlangde prestasie</b>	<input type="checkbox"/> Beter as doelwit <input checked="" type="checkbox"/> <b>Doelwit bereik</b> <input type="checkbox"/> Laer as doelwit
	Doeltreffende kommunikasiekanale binne munisipaliteite.

# TEGNIESE AANWYSER BESKRYWING (TAB)



<b>Tipe aanwyser</b>	Is dit 'n Aanwyser van Dienslewering? <input type="checkbox"/> NEE <input type="checkbox"/> JA, direkte dienslewering <input checked="" type="checkbox"/> <b>JA</b> , indirekte dienslewering Indirekte aanwyser van Dienslewering op 'n Uitsetvlak. <input checked="" type="checkbox"/> <b>Toegang</b> <input type="checkbox"/> Betroubaarheid <input type="checkbox"/> Responsiwiteit <input type="checkbox"/> Integriteit
	Is dit 'n Aanvraaggedrewe aanwyser? <input checked="" type="checkbox"/> <b>JA</b> <input type="checkbox"/> NEE, nie aanvraaggedrewe nie
	Is dit 'n gestandaardiseerde aanwyser? <input type="checkbox"/> JA <input checked="" type="checkbox"/> <b>NEE</b>
<b>Ruimtelike ligging aanwyser</b>	Aantal gebiede: <input type="checkbox"/> Enkelgebied <input checked="" type="checkbox"/> <b>Veelvuldige gebiede</b> <input checked="" type="checkbox"/> <b>Provinsiaal</b> <input type="checkbox"/> Distrik <input type="checkbox"/> Plaaslike Munisipaliteit <input type="checkbox"/> Wyk <input type="checkbox"/> Adres Detail/Adres/Koördinate: <b>N.V.T.</b>
	Sal meervoudige leweringengebiede in die Jaarlikse Bedryfspan (JOP) aangedui word? <input checked="" type="checkbox"/> JA <input type="checkbox"/> NEE
<b>Verantwoordelik vir aanwyser</b>	Adjunkdirekteur: Kommunikasie
<b>Ruimtelike transformasie</b>	N.V.T.
<b>Ontbinding van begunstigdes - Menseregtegroep</b>	Doelwit vir vroue: Nie kwantifiseerbaar nie. Doelwit vir die jeug: Nie kwantifiseerbaar nie. Doelwit vir gestremde persone: Nie kwantifiseerbaar nie. Doelwit vir ouer persone: N.V.T. <input checked="" type="checkbox"/> <b>Nie een van die bogenoemde nie</b>
<b>Provinsiale Strategiese Instellingsplan (PSIP)</b>	<input type="checkbox"/> G4J <input type="checkbox"/> Veiligheid <input type="checkbox"/> Welstand <input checked="" type="checkbox"/> <b>Vernuwing, Kultuur en Bestuur</b> <input type="checkbox"/> Nie een van die bogenoemde nie
<b>Instellingsdata - (Belangrike leweringe en aksies)</b>	Projek-/Bedryfsplanne Ontwikkel.

<b>Aanwysernommer</b>	<b>2.2.1(b)</b>
<b>Aanwysertitel</b>	Aantal ondersteuningsaksies om Geslagshoofstroming en Menseregte in munisipaliteite te verbeter.
<b>Kort definisie</b>	Munisipaliteite wat ondersteun is om uitvoering aan Geslagsgelykheid en Menseregte te gee.
<b>Doel</b>	Voldoening aan die Grondwet van die Republiek van Suid-Afrika, 1996, Handves van Regte, Nasionale Raamwerk vir Geslagsbeleid vir Plaaslike Regering sowel as die Volhoubare Ontwikkelingsdoelwitte, nl. Geslagsgelykheid en Bemagtiging van Vroue.
<b>Belangrike begunstigdes</b>	Alle munisipaliteite.
<b>Databron</b>	<ul style="list-style-type: none"> <li>• Bron van data (stelsel of dokument): Verslae en geslagsbeleide (aksieplanne).</li> <li>• Werklike datatabel gebruik (indien stelsel/Excel): Word, munisipale data.</li> <li>• 'n Vergadering met betrekking tot die databron sal gehou word: Kwartaalliks.</li> </ul>
<b>Databeperkings</b>	Versuim deur munisipaliteite om geslagsbeleide en menseregteraaamwerke te ontwikkel en aanvaar.
<b>Aannames</b>	Munisipale ondersteuning.

# TEGNIесе AANWYSER BESKRYWING (TAB)

<b>Bevestigingsmetode</b>	<ul style="list-style-type: none"> <li>• <b>Inset:</b> Brief aan munisipaliteite, e-posse, agendas, notules, bywoningsregisters, kontrolelyste, terugvoeringverslae waar van toepassing.</li> <li>• <b>Uitset:</b> Opsomming/sluit verslae af.</li> </ul>
<b>Berekeningsmetode</b>	Handtelling van alle ondersteuningsaksies.
<b>Soort berekening</b>	<input checked="" type="checkbox"/> Kumulatief <input checked="" type="checkbox"/> Jaareinde <input type="checkbox"/> Jaar tot datum <input type="checkbox"/> Nie-kumulatief
<b>Verslagdoeningsiklus</b>	<input checked="" type="checkbox"/> Kwartaalliks <input type="checkbox"/> Tweejaarliks <input type="checkbox"/> Jaarliks (As aanloop tot die jaarlikse doelwit sal kwartaallikse vordering verskaf word.)
<b>Verlangde prestasie</b>	<input type="checkbox"/> Beter as doelwit <input checked="" type="checkbox"/> <b>Doelwit bereik</b> <input type="checkbox"/> Laer as doelwit Geslagshoofstroming word geïnstusionaliseer, en menseregtekwessies word in munisipaliteite erken.
<b>Tipe aanwyser</b>	Is dit 'n Aanwyser van Dienslewering? <input type="checkbox"/> NEE <input type="checkbox"/> JA, direkte dienslewering <input checked="" type="checkbox"/> <b>JA</b> , indirekte dienslewering Indirekte aanwyser van Dienslewering op 'n nie-vraaggedrewe uitsetvlak. <input type="checkbox"/> Toegang <input type="checkbox"/> Betroubaarheid <input checked="" type="checkbox"/> <b>Responsiwiteit</b> <input type="checkbox"/> Integriteit Is dit 'n Aanvraaggedrewe aanwyser? <input checked="" type="checkbox"/> <b>JA</b> <input type="checkbox"/> NEE, nie aanvraaggedrewe nie Is dit 'n gestandaardiseerde aanwyser? <input type="checkbox"/> JA <input checked="" type="checkbox"/> <b>NEE</b>
<b>Ruimtelike ligging aanwyser</b>	Aantal gebiede: <input type="checkbox"/> Enkelgebied <input checked="" type="checkbox"/> <b>Veelvuldige gebiede</b> <input checked="" type="checkbox"/> <b>Provinsiaal</b> <input type="checkbox"/> Distrik <input type="checkbox"/> Plaaslike Munisipaliteit <input type="checkbox"/> Wyk <input type="checkbox"/> Adres Detail/Adres/Koördinate: <b>N.V.T.</b> Sal meervoudige leweringengebiede in die Jaarlikse Bedryfspan (JOP) aangedui word? <input checked="" type="checkbox"/> JA <input type="checkbox"/> NEE
<b>Verantwoordelik vir aanwyser</b>	Adjunkdirekteur: Kommunikasie
<b>Ruimtelike transformasie</b>	Provinsiaal
<b>Ontbinding van begunstigdes - Menseregtegroepe</b>	Doelwit vir vroue: Nie kwantifiseerbaar nie. Doelwit vir die jeug: Nie kwantifiseerbaar nie. Doelwit vir gestremde persone: Nie kwantifiseerbaar nie. Doelwit vir ouer persone: N.V.T. <input checked="" type="checkbox"/> <b>Nie een van die bogenoemde nie</b>
<b>Provinsiale Strategiese Instellingsplan (PSIP)</b>	<input type="checkbox"/> G4J <input type="checkbox"/> Veiligheid <input type="checkbox"/> Welstand <input checked="" type="checkbox"/> <b>Vernuwing, Kultuur en Bestuur</b> <input type="checkbox"/> Nie een van die bogenoemde nie
<b>Instellingsdata - (Belangrike lewerings en aksies)</b>	Projek-/Bedryfsplanne Ontwikkel.

# TEGNIесе AANWYSER BESKRYWING (TAB)



## Sektorvoorgeskrewe Aanwysers

<b>Aanwysernommer</b>	<b>SPI: 3</b>
<b>Aanwysertitel</b>	Aantal munisipaliteite wat ondersteun word om funksionele wykskomitees in stand te hou (Gekoppel aan die MTSR 2019-2024, Prioriteit 1).
<b>Kort definisie</b>	<p>Ondersteun munisipaliteite om funksionele wykskomitees, in ooreenstemming met kriteria vir nasionale funksionaliteit, te handhaaf:</p> <ul style="list-style-type: none"> <li>Aantal wykskomiteebestuursvergaderings gehou en persentasie bywoning deur lede.</li> <li>Aantal gemeenskapsvergaderings deur die wykskomitee gereël en persentasie bywoning deur die gemeenskap in die wyk.</li> <li>Voorlegging en tertafellegging van wyksverslae en -planne aan die Raad wat behoeftes en prioriteite vir die wyk dek, terugvoering oor die Raad se prestasie in verskeie lyn-/diensverskaffingfunksies en die uitwerking daarvan op die wyk.</li> </ul> <p>Aantal deur-tot-deur-veldtogte en vir interaksie met substrukture insluitend straatkomitees.</p>
<b>Doel</b>	Om die funksionaliteit van die wykskomitee te versterk en deelname deur die gemeenskap te bevorder.
<b>Belangrike begunstigdes</b>	Alle munisipaliteite.
<b>Databron</b>	Verslae van die statusverslag van die Wykskomitee se funksionaliteit.
<b>Databeperkings</b>	N.V.T.
<b>Aannames</b>	<ul style="list-style-type: none"> <li>In die geval van 'n elektroniese stelsel en datakonnektiwiteit – beskikbaarheid/funksionaliteit daarvan.</li> <li>Toegewyde kapasiteit in munisipaliteite om vereiste inligting te verskaf.</li> </ul>
<b>Bevestigingsmetode</b>	<ul style="list-style-type: none"> <li>Generiese bestuursinstrumente oor die funksionaliteitskriteria van wykskomitees.</li> <li>Evaluerings- en monitorverslae.</li> <li>Gekonsolideerde kwartaalverslae.</li> </ul>
<b>Berekeningsmetode</b>	Handtelling van getal munisipaliteite wat ondersteuning ontvang.
<b>Soort berekening</b>	<input checked="" type="checkbox"/> Kumulatief <input checked="" type="checkbox"/> Jaareinde <input type="checkbox"/> Jaar tot datum <input type="checkbox"/> Nie-kumulatief
<b>Verslagdoeningsiklus</b>	<input checked="" type="checkbox"/> Kwartaalliks <input type="checkbox"/> Tweejaarliks <input type="checkbox"/> Jaarliks
<b>Verlangde prestasie</b>	<input type="checkbox"/> Beter as doelwit <input checked="" type="checkbox"/> Doelwit bereik <input type="checkbox"/> Laer as doelwit Alle plaaslike munisipaliteite handhaaf funksionele wykskomitees om deelnemende demokrasie op plaaslike vlak te versterk en bevorder.
<b>Tipe aanwyser</b>	Is dit 'n Aanwyser van Dienslewering? <input type="checkbox"/> NEE <input type="checkbox"/> JA, direkte dienslewering <input checked="" type="checkbox"/> JA, indirekte dienslewering <input type="checkbox"/> Toegang <input type="checkbox"/> Betroubaarheid <input checked="" type="checkbox"/> Responsiwiteit <input type="checkbox"/> Integriteit Is dit 'n Aanvraaggedrewe aanwyser? <input checked="" type="checkbox"/> JA <input type="checkbox"/> NEE, nie aanvraaggedrewe nie Is dit 'n gestandaardiseerde aanwyser? <input checked="" type="checkbox"/> JA <input type="checkbox"/> NEE

# TEGNIесе AANWYSER BESKRYWING (TAB)

<b>Ruimtelike ligging aanwyser</b>	Aantal gebiede: <input type="checkbox"/> Enkelgebied <input checked="" type="checkbox"/> <b>Veelvuldige gebiede</b>
	<input checked="" type="checkbox"/> <b>Provinsiaal</b> <input type="checkbox"/> Distrik <input type="checkbox"/> Plaaslike Munisipaliteit <input type="checkbox"/> Wyk <input type="checkbox"/> Adres
	Detail/Adres/Koördinate: <b>N.V.T.</b>
	Sal meervoudige leweringsgebiede in die Jaarlikse Bedryfspan (JOP) aangedui word? <input checked="" type="checkbox"/> JA <input type="checkbox"/> NEE
<b>Verantwoordelik vir aanwyser</b>	Direkteur: Openbare Deelname
<b>Ruimtelike transformasie</b>	N.V.T.
<b>Ontbinding van begunstigdes - Menseregtegroepe</b>	Doelwit vir vroue: Nie kwantifiseerbaar nie. Doelwit vir die jeug: Nie kwantifiseerbaar nie. Doelwit vir gestremde persone: Nie kwantifiseerbaar nie. Doelwit vir ouer persone: N.V.T. <input checked="" type="checkbox"/> <b>Nie een van die bogenoemde nie</b>
<b>Provinsiale Strategiese Instellingsplan (PSIP)</b>	<input type="checkbox"/> G4J <input type="checkbox"/> Veiligheid <input type="checkbox"/> Welstand <input checked="" type="checkbox"/> <b>Vernuwing, Kultuur en Bestuur</b> <input type="checkbox"/> Nie een van die bogenoemde nie
<b>Instellingsdata - (Belangrike lewerings en aksies)</b>	Projek-/Bedryfsplanne Ontwikkel.

<b>Aanwysernommer</b>	<b>SPI: 4</b>
<b>Aanwysertitel</b>	Aantal munisipaliteite wat ondersteun word om deelname aan gemeenskapsgebaseerde plaaslike bestuursprosesse te bevorder (Prioriteit 1: Bekwame, Etiese en Ontwikkelende Staat.) (Prioriteit 6 MTUR-aanwyser: Sosiale samehorigheid en veiliger gemeenskappe).
<b>Kort definisie</b>	Die aantal munisipaliteite wat ondersteun word om gemeenskapsbetrokkenheid te bevorder deur imbizo, uitreikprogramme, gemeenskapsvergaderings en die GOP-prosesse.
<b>Doel</b>	Munisipaliteite wat ondersteun is om deelname aan gemeenskapsgebaseerde plaaslike bestuursprosesse te bevorder.
<b>Belangrike begunstigdes</b>	Alle munisipaliteite.
<b>Databron</b>	Munisipale planne/riglyne en verslae oor ondersteunde inisiatiewe, verslae.
<b>Databeperkings</b>	N.V.T.
<b>Aannames</b>	Munisipaliteite ken begroting toe en ontwikkel relevante menslike hulpbronskapasiteit.
<b>Bevestigingsmetode</b>	Kwartaallikse verslae van plaaslike bestuursprosesse wat op gemeenskappe gegrond is en/of burgerlike opvoeding vir openbare deelname. <ul style="list-style-type: none"> <li><b>Inset:</b> Uitnodigings, agendas, bywoningsregisters, kwartaallikse vraelyste.</li> <li><b>Uitset:</b> Opgeleide munisipaliteite, verslag met terugvoering.</li> </ul>
<b>Berekeningsmetode</b>	Handtelling van planne/riglyne en ondersteuningsinisiatiewe deur die PR.
<b>Soort berekening</b>	<input type="checkbox"/> Kumulatief <input checked="" type="checkbox"/> <b>Jaareinde</b> <input type="checkbox"/> Jaar tot datum <input checked="" type="checkbox"/> <b>Nie-kumulatief</b>
<b>Verslagdoeningsiklus</b>	<input type="checkbox"/> Kwartaallik <input type="checkbox"/> Tweejaarlik <input checked="" type="checkbox"/> <b>Jaarliks</b>
<b>Verlangde prestasie</b>	<input type="checkbox"/> Beter as doelwit <input checked="" type="checkbox"/> <b>Doelwit bereik</b> <input type="checkbox"/> Laer as doelwit
	Aktiewe bevordering en bemiddeling van gemeenskapsdeelname deur alle munisipaliteite.

# TEGNIESE AANWYSER BESKRYWING (TAB)



Tipe aanwyser	Is dit 'n Aanwyser van Dienslewering? <input type="checkbox"/> NEE <input type="checkbox"/> JA, direkte dienslewering <input checked="" type="checkbox"/> JA, indirekte dienslewering <input type="checkbox"/> Toegang <input type="checkbox"/> Betroubaarheid <input checked="" type="checkbox"/> Responsiwiteit <input type="checkbox"/> Integriteit
	Is dit 'n Aanvraaggedrewe aanwyser? <input checked="" type="checkbox"/> JA <input type="checkbox"/> NEE, nie aanvraaggedrewe nie
	Is dit 'n gestandaardiseerde aanwyser? <input checked="" type="checkbox"/> JA <input type="checkbox"/> NEE
Ruimtelike ligging aanwyser	Aantal gebiede: <input type="checkbox"/> Enkelgebied <input type="checkbox"/> Veelvuldige gebiede <input checked="" type="checkbox"/> Provinsiaal <input type="checkbox"/> Distrik <input type="checkbox"/> Plaaslike Munisipaliteit <input type="checkbox"/> Wyk <input type="checkbox"/> Adres Detail/Adres/Koördinate: N.V.T.
	Sal meervoudige leweringsgebiede in die Jaarlikse Bedryfsplan (JOP) aangedui word? <input checked="" type="checkbox"/> JA <input type="checkbox"/> NEE
Verantwoordelik vir aanwyser	Direkteur: Openbare Deelname
Ruimtelike transformasie	N.V.T.
Ontbinding van begunstigdes – Menseregtegroepe	Doelwit vir vroue: Nie kwantifiseerbaar nie. Doelwit vir die jeug: Nie kwantifiseerbaar nie. Doelwit vir gestremde persone: Nie kwantifiseerbaar nie. Doelwit vir ouer persone: N.V.T. <input checked="" type="checkbox"/> Nie een van die bogenoemde nie
Provinsiale Strategiese Instellingsplan (PSIP)	<input type="checkbox"/> G4J <input type="checkbox"/> Veiligheid <input type="checkbox"/> Welstand <input type="checkbox"/> Vernuwing, Kultuur en Bestuur <input type="checkbox"/> Nie een van die bogenoemde nie
Instellingsdata - (Belangrike lewerings en aksies)	Projek-/Bedryfsplanne Ontwikkel.

Aanwysernommer	SPI: 5
Aanwysertitel	Aantal munisipaliteite wat ondersteun word om gemeenskapskwessies op te los.
Kort definisie	Munisipaliteite ontvang ondersteuning om konseplyste van gemeenskapskwessies te ontwikkel deur middel van kontak of elektroniese werkwinkels of werksessies; om munisipaliteite in staat te stel om hul eie responsiewe verbeteringsplanne te ontwikkel om relevante probleme te hanteer, insluitend om 'n opsporingstelsel te ontwikkel, in ooreenstemming met hul kliëntesorgstelsels, om regstellende aksies wat ingestel is, te monitor (bv. Batho Pele-beleide). <b>Alle munisipaliteite in die WK het reeds geskikte bestuurstelsels vir klagtes, die Departement sal die Munisipale Kommunikasie-forums gebruik om vordering van hierdie stelsels te monitor, en/of, indien die begroting dit toelaat, 'n munisipaliteit finansiële ondersteun om op sy huidige stelsel te verbeter.</b>
Doel	Om munisipaliteite met kommunikasiestelsels te ondersteun.
Belangrike begunstigdes	Alle munisipaliteite.
Databron	Verslae van munisipaliteite wat ondersteun word om op gemeenskappe se bekommernisse te reageer, verslae.
Databeperkings	N.V.T.

# TEGNIесе AANWYSER BESKRYWING (TAB)

<b>Aannames</b>	Beskikbaarheid/funksionaliteit van elektroniese stelsels en datakonnektiwiteit. Kapasiteit toegewys in munisipaliteite om vereiste inligting te verskaf.
<b>Bevestigingsmetode</b>	<p>Generiese bestuursinstrumente wat versprei is (Verwerkingsplanne, sigbladontledingsinstrumente, funksionaliteitskriteria);</p> <ul style="list-style-type: none"> <li>• Sjabloon van konsepregisters van gemeenskapsnavrae.</li> <li>• Vergaderingsprogramme, bywoningsregisters of bewys van elektroniese vergadering/afspraak.</li> <li>• Evaluerings- en moniteringsverslae.</li> <li>• Munisipale bewys/kennisgewing van kansellasië/uitstel van vergaderings.</li> <li>• Gekonsolideerde kwartaalverslae.</li> </ul>
<b>Berekeningsmetode</b>	Handtelling van getal munisipaliteite wat ondersteun word.
<b>Soort berekening</b>	<input checked="" type="checkbox"/> <b>Kumulatief</b> <input checked="" type="checkbox"/> <b>Jaareinde</b> <input type="checkbox"/> Jaar tot datum <input type="checkbox"/> Nie-kumulatief
<b>Verslagdoeningsiklus</b>	<input type="checkbox"/> Kwartaalliks <input type="checkbox"/> Tweejaarlik <input checked="" type="checkbox"/> <b>Jaarliks</b>
<b>Verlangde prestasie</b>	<input type="checkbox"/> Beter as doelwit <input checked="" type="checkbox"/> <b>Doelwit bereik</b> <input type="checkbox"/> Laer as doelwit
	Alle munisipaliteite wat bevoeg is om opnames van gemeenskapskwessies te maak, dit te hersien, en daarop te reageer en verslag te doen.
<b>Tipe aanwyser</b>	<p>Is dit 'n Aanwyser van Dienslewering?</p> <input type="checkbox"/> NEE <input type="checkbox"/> JA, direkte dienslewering <input checked="" type="checkbox"/> <b>JA</b> , indirekte dienslewering <input type="checkbox"/> Toegang <input type="checkbox"/> Betroubaarheid <input checked="" type="checkbox"/> <b>Responsiwiteit</b> <input type="checkbox"/> Integriteit
	<p>Is dit 'n Aanvraaggedrewe aanwyser?</p> <input checked="" type="checkbox"/> <b>JA</b> <input type="checkbox"/> NEE, nie aanvraaggedrewe nie
	<p>Is dit 'n gestandaardiseerde aanwyser?</p> <input checked="" type="checkbox"/> <b>JA</b> <input type="checkbox"/> NEE
<b>Ruimtelike ligging aanwyser</b>	<p>Aantal gebiede:    <input type="checkbox"/> Enkelgebied    <input type="checkbox"/> Veelvuldige gebiede</p> <input checked="" type="checkbox"/> <b>Provinsiaal</b> <input type="checkbox"/> Distrik <input type="checkbox"/> Plaaslike Munisipaliteit <input type="checkbox"/> Wyk <input type="checkbox"/> Adres
	<p>Detail/Adres/Koördinate: <b>N.V.T.</b></p> <p>Sal meervoudige leweringengebiede in die Jaarlikse Bedryfspan (JOP) aangedui word?</p> <input checked="" type="checkbox"/> JA <input type="checkbox"/> NEE
<b>Verantwoordelik vir aanwyser</b>	Adjunkdirekteur: Munisipale Kommunikasie
<b>Ruimtelike transformasie</b>	N.V.T.
<b>Ontbinding van begunstigdes - Menseregtegroepe</b>	<p>Doelwit vir vroue: Nie kwantifiseerbaar nie.            Doelwit vir die jeug: Nie kwantifiseerbaar nie.            Doelwit vir gestremde persone: Nie kwantifiseerbaar nie.            Doelwit vir ouer persone: N.V.T.</p> <input checked="" type="checkbox"/> <b>Nie een van die bogenoemde nie</b>
<b>Provinsiale Strategiese Instellingsplan (PSIP)</b>	<input type="checkbox"/> G4J <input type="checkbox"/> Veiligheid <input type="checkbox"/> Welstand <input checked="" type="checkbox"/> <b>Vernuwing, Kultuur en Bestuur</b> <input type="checkbox"/> Nie een van die bogenoemde nie
<b>Instellingsdata - (Belangrike lewering en aksies)</b>	Projek-/Bedryfsplanne Ontwikkel.



# TEGNIËSE AANWYSER BESKRYWING (TAB)



<b>Aanwysernommer</b>	<b>SPI: 6</b>
<b>Aanwysertitel</b>	Verslag gelewer oor die aantal werkseleenthede geskep deur die Gemeenskapwerkersprogram (GWP) (MTR 2019-2024, Prioriteit 2).
<b>Kort definisie</b>	Om ontwikkeling (voorsiening) van werkseleenthede in ooreenstemming met die instellingsbeleid van die GWP te koördineer.
<b>Doel</b>	Om ontwikkeling (voorsiening) van werkseleenthede in ooreenstemming met die instellingsbeleid van die GWP te koördineer.
<b>Belangrike begunstigdes</b>	Alle munisipaliteite.
<b>Databron</b>	Bedryfsplanne van terreine, verslae van besoeke aan terreine, verslae van die instellingsagent van die GWP.
<b>Databeperkings</b>	N.V.T.
<b>Aannames</b>	<ul style="list-style-type: none"> <li>• Alle plaaslike munisipaliteite het GWP-terreine.</li> <li>• Die GWP se plaaslike verwysingskomitees help om vergaderings te koördineer.</li> </ul>
<b>Bevestigingsmetode</b>	Kwartaalverslae wat die verslag oor die sitting van die plaaslike verwysingskomitees en provinsiale bestuurskomitee insluit, en bywoningsregisters. Verslag oor munisipaliteite wat die GWP instel.
<b>Berekeningsmetode</b>	Handtelling van getal munisipaliteite wat ondersteun word.
<b>Soort berekening</b>	<input type="checkbox"/> Kumulatief <input type="checkbox"/> Jaareinde <input type="checkbox"/> Jaar tot datum <input checked="" type="checkbox"/> <b>Nie-kumulatief</b>
<b>Verslagdoeningsiklus</b>	<input checked="" type="checkbox"/> <b>Kwartaalliks</b> <input type="checkbox"/> Tweejaarlik <input type="checkbox"/> Jaarliks
<b>Verlangde prestasie</b>	<input type="checkbox"/> Beter as doelwit <input checked="" type="checkbox"/> <b>Doelwit bereik</b> <input type="checkbox"/> Laer as doelwit Verbeterde koördinering van die GWP in vasgestelde munisipaliteite.
<b>Tipe aanwyser</b>	Is dit 'n Aanwyser van Dienslewering?
	<input type="checkbox"/> NEE <input type="checkbox"/> JA, direkte dienslewering <input checked="" type="checkbox"/> <b>JA</b> , indirekte dienslewering <input type="checkbox"/> Toegang <input type="checkbox"/> Betroubaarheid <input checked="" type="checkbox"/> <b>Responsiwiteit</b> <input type="checkbox"/> Integriteit
	Is dit 'n Aanvraaggedrewe aanwyser?
	<input checked="" type="checkbox"/> <b>JA</b> <input type="checkbox"/> NEE, nie aanvraaggedrewe nie
	Is dit 'n gestandaardiseerde aanwyser?
	<input checked="" type="checkbox"/> <b>JA</b> <input type="checkbox"/> NEE
<b>Ruimtelike ligging aanwyser</b>	Aantal gebiede:
	<input type="checkbox"/> Enkelgebied <input type="checkbox"/> Veelvuldige gebiede <input checked="" type="checkbox"/> <b>Provinsiaal</b> <input type="checkbox"/> Distrik <input type="checkbox"/> Plaaslike Munisipaliteit <input type="checkbox"/> Wyk <input type="checkbox"/> Adres
	Detail/Adres/Koördinate: <b>N.V.T.</b>
	Sal meervoudige leweringengebiede in die Jaarlikse Bedryfsplan (JOP) aangedui word?
	<input checked="" type="checkbox"/> JA <input type="checkbox"/> NEE
<b>Verantwoordelik vir aanwyser</b>	Direkteur: Openbare Deelname
<b>Ruimtelike transformasie</b>	N.V.T.
<b>Ontbinding van begunstigdes - Menseregtegroepe</b>	Vroue 50%. Jeug 55%. Persone wat met 'n gestremdeheid leef 2%. Word deur die Provinsie in samewerking met betrokke belanghebbendes bepaal. Doelwit vir ouer persone: N.V.T. <input type="checkbox"/> Nie een van die bogenoemde nie

# TEGNIесе AANWYSER BESKRYWING (TAB)

D

Tegniese Aanwyser Beskrywing (TAB)

Provinsiale Strategiese Instellingsplan (PSIP)	<input checked="" type="checkbox"/> G4J	<input type="checkbox"/> Veiligheid	<input type="checkbox"/> Welstand
	<input checked="" type="checkbox"/> Vernuwing, Kultuur en Bestuur	<input type="checkbox"/> Nie een van die bogenoemde nie	
Instellingsdata - (Belangrike lewerings en aksies)	Projek-/Bedryfsplanne Ontwikkel.		

## Subprogram: Kapasiteitsontwikkeling

Aanwysernommer	2.3.1
Aanwysertitel	Aantal programme wat ingestel is om munisipaliteite se vermoëns te verbeter
Kort definisie	Ontwikkeling en/of instelling en/of hersiening van kapasiteitsbouprogramme in munisipaliteite, naamlik. <ul style="list-style-type: none"> <li>• Bedryfs-/Algemene Ondersteuningsplan,</li> <li>• Munisipale Personeelregulasie (MSW) Ondersteuning, en</li> <li>• Munisipale MH-ondersteuning.</li> </ul>
Doel	Om ontwikkeling van kapasiteit by munisipaliteite vir verbeterde dienslewering te verseker.
Belangrike begunstigdes	Alle munisipaliteite.
Databron	<ul style="list-style-type: none"> <li>• Bron van data (stelsel of dokument): Munisipale verslae/munisipale data.</li> <li>• Werklike datatabel gebruik (indien stelsel/Excel): Word/Excel.</li> <li>• 'n Vergadering met betrekking tot die databron sal gehou word: N.V.T.</li> </ul>
Databeperkings	Inligting nie by munisipaliteite ingedien nie.
Aannames	Munisipale ondersteuning.
Bevestigingsmetode	<p><b>Werksaamhede/Algemene Ondersteuningsplan</b></p> <ul style="list-style-type: none"> <li>• <b>Inset:</b> Sakelys, bywoningsregisters, notules/aanbiedings.</li> <li>• <b>Uitset:</b> Bedryfsplanne, vorderingsverslae.</li> </ul> <p><b>Ondersteuning van die munisipale MSW</b></p> <ul style="list-style-type: none"> <li>• <b>Inset:</b> Sakelys, bywoningsregisters, aanbiedings.</li> <li>• <b>Uitset:</b> Finale munisipale MSW-ondersteuning, die LUR lewer kommentaar op organisatoriese strukture.</li> </ul> <p><b>Munisipale MH-ondersteuning</b></p> <ul style="list-style-type: none"> <li>• <b>Inset:</b> Sakelys, bywoningsregisters, notules/aanbiedings, navrae oor die MH.</li> <li>• <b>Uitset:</b> Finale munisipale MH-ondersteuning, vorderingsverslag.</li> </ul>
Berekeningsmetode	Handtelling van die aantal kapasiteitsbou-ingrypings.
Soort berekening	<input checked="" type="checkbox"/> Kumulatief <input checked="" type="checkbox"/> Jaareinde <input type="checkbox"/> Jaar tot datum <input type="checkbox"/> Nie-kumulatief
Verslagdoeningsiklus	<input checked="" type="checkbox"/> Kwartaalliks <input type="checkbox"/> Tweejaarliks <input type="checkbox"/> Jaarliks
Verlangde prestasie	<input type="checkbox"/> Beter as doelwit <input checked="" type="checkbox"/> Doelwit bereik <input type="checkbox"/> Laer as doelwit Verbeterde munisipale kapasiteit en dienslewering.

# TEGNIËSE AANWYSER BESKRYWING (TAB)



<b>Tipe aanwyser</b>	Is dit 'n Aanwyser van Dienslewering? <input checked="" type="checkbox"/> <b>NEE</b> <input type="checkbox"/> JA, direkte dienslewering <input type="checkbox"/> JA, indirekte dienslewering Indirekte aanwyser van Dienslewering van 'n Uitsetvlak wat nie-vraaggedrewe is nie. <input type="checkbox"/> Toegang <input type="checkbox"/> Betroubaarheid <input type="checkbox"/> Responsiwiteit <input type="checkbox"/> Integriteit
	Is dit 'n Aanvraaggedrewe aanwyser? <input type="checkbox"/> JA <input checked="" type="checkbox"/> <b>NEE</b> , nie aanvraaggedrewe nie
	Is dit 'n gestandaardiseerde aanwyser? <input type="checkbox"/> JA <input checked="" type="checkbox"/> <b>NEE</b>
<b>Ruimtelike ligging aanwyser</b>	Aantal gebiede: <input type="checkbox"/> Enkelgebied <input checked="" type="checkbox"/> <b>Veelvuldige gebiede</b> <input checked="" type="checkbox"/> <b>Provinsiaal</b> <input type="checkbox"/> Distrik <input type="checkbox"/> Plaaslike Munisipaliteit <input type="checkbox"/> Wyk <input type="checkbox"/> Adres Detail/Adres/Koördinate: <b>N.V.T.</b>
	Sal meervoudige leweringengebiede in die Jaarlikse Bedryfspan (JOP) aangedui word? <input checked="" type="checkbox"/> JA <input type="checkbox"/> NEE
<b>Verantwoordelik vir aanwyser</b>	Direkteur: Munisipale Ondersteuning en Kapasiteitsbou
<b>Ruimtelike transformasie</b>	N.V.T.
<b>Ontbinding van begunstigdes - Menseregtegroepe</b>	Doelwit vir vroue: Nie kwantifiseerbaar nie. Doelwit vir die jeug: Nie kwantifiseerbaar nie. Doelwit vir gestremde persone: Nie kwantifiseerbaar nie. Doelwit vir ouer persone: N.V.T. <input checked="" type="checkbox"/> <b>Nie een van die bogenoemde nie</b>
<b>Provinsiale Strategiese Instellingsplan (PSIP)</b>	<input type="checkbox"/> G4J <input type="checkbox"/> Veiligheid <input type="checkbox"/> Welstand <input checked="" type="checkbox"/> <b>Vernuwing, Kultuur en Bestuur</b> <input type="checkbox"/> Nie een van die bogenoemde nie
<b>Instellingsdata - (Belangrike lewerings en aksies)</b>	Projek-/Bedryfsplanne Ontwikkel.

<b>Aanwysernommer</b>	<b>2.3.2</b>
<b>Aanwysertitel</b>	Monitor voldoening aan die Wet op Vaardigheidsontwikkeling.
<b>Kort definisie</b>	Bystand aan munisipaliteite om die omvang van voldoening aan die Wet op Vaardigheidsontwikkeling te verbeter.
<b>Doel</b>	Nakoming van die Wet op Vaardigheidsontwikkeling is die grondslag wat sal help om die nodige aandag op kapasiteitsbou van personeel in die munisipale ruimte te vestig.
<b>Belangrike begunstigdes</b>	Alle munisipaliteite.
<b>Databron</b>	<ul style="list-style-type: none"> <li>• Bron van data (stelsel of dokument): Munisipale vaardigheidsontwikkeling IRV-strukture.</li> <li>• Antwoorde op navrae oor nakoming en versoeke vir ondersteuning.</li> <li>• Werklike datatabel gebruik (indien stelsel/Excel): Word.</li> <li>• 'n Vergadering met betrekking tot die databron sal gehou word: N.V.T.</li> </ul>
<b>Databeperkings</b>	Onakkurate inligting deur munisipaliteite verskaf, nie-indiening van betroubare inligting/verslae deur munisipaliteite.
<b>Aannames</b>	Munisipale ondersteuning.

# TEGNIесе AANWYSER BESKRYWING (TAB)

<b>Bevestigingsmetode</b>	<ul style="list-style-type: none"> <li><b>Inset:</b> Agenda, bywoningsregisters, notules, aanbiedings, waar van toepassing.</li> <li><b>Uitset:</b> Voldoeningsverslag.</li> </ul>
<b>Berekeningsmetode</b>	Jaarlikse nakomingsprosedure uitgevoer.
<b>Soort berekening</b>	<input type="checkbox"/> Kumulatief <input type="checkbox"/> Jaareinde <input type="checkbox"/> Jaar tot datum <input checked="" type="checkbox"/> <b>Nie-kumulatief</b>
<b>Verslagdoeningsiklus</b>	<input type="checkbox"/> Kwartaalliks <input type="checkbox"/> Tweejaarlik <input checked="" type="checkbox"/> <b>Jaarliks</b>
<b>Verlangde prestasie</b>	<input type="checkbox"/> Beter as doelwit <input checked="" type="checkbox"/> <b>Doelwit bereik</b> <input type="checkbox"/> Laer as doelwit
<b>Tipe aanwyser</b>	Is dit 'n Aanwyser van Dienslewering? <input type="checkbox"/> NEE <input checked="" type="checkbox"/> <b>JA</b> , direkte dienslewering <input type="checkbox"/> JA, indirekte dienslewering Indirekte aanwyser van Dienslewering van 'n Uitsetvlak wat nie-vraaggedrewe is nie. <input type="checkbox"/> Toegang <input type="checkbox"/> Betroubaarheid <input checked="" type="checkbox"/> <b>Responsiwiteit</b> <input type="checkbox"/> Integriteit
	Is dit 'n Aanvraaggedrewe aanwyser? <input type="checkbox"/> JA <input checked="" type="checkbox"/> <b>NEE</b> , nie aanvraaggedrewe nie
	Is dit 'n gestandaardiseerde aanwyser? <input type="checkbox"/> JA <input checked="" type="checkbox"/> <b>NEE</b>
<b>Ruimtelike ligging aanwyser</b>	Aantal gebiede: <input type="checkbox"/> Enkelgebied <input checked="" type="checkbox"/> <b>Veelvuldige gebiede</b> <input checked="" type="checkbox"/> <b>Provinsiaal</b> <input type="checkbox"/> Distrik <input type="checkbox"/> Plaaslike Munisipaliteit <input type="checkbox"/> Wyk <input type="checkbox"/> Adres Detail/Adres/Koördinate: <b>N.V.T.</b>
	Sal meervoudige leweringengebiede in die Jaarlikse Bedryfspan (JOP) aangedui word? <input checked="" type="checkbox"/> JA <input type="checkbox"/> NEE
<b>Verantwoordelik vir aanwyser</b>	Direkteur: Munisipale Ondersteuning en Kapasiteitsbou
<b>Ruimtelike transformasie</b>	N.V.T.
<b>Ontbinding van begunstigdes - Menseregtegroepe</b>	Doelwit vir vroue: Nie kwantifiseerbaar nie. Doelwit vir die jeug: Nie kwantifiseerbaar nie. Doelwit vir gestremde persone: Nie kwantifiseerbaar nie. Doelwit vir ouer persone: N.V.T. <input checked="" type="checkbox"/> <b>Nie een van die bogenoemde nie</b>
<b>Provinsiale Strategiese Instellingsplan (PSIP)</b>	<input type="checkbox"/> G4J <input type="checkbox"/> Veiligheid <input type="checkbox"/> Welstand <input checked="" type="checkbox"/> <b>Vernuwing, Kultuur en Bestuur</b> <input type="checkbox"/> Nie een van die bogenoemde nie
<b>Instellingsdata - (Belangrike leweringe en aksies)</b>	Projek-/Bedryfsplanne Ontwikkel.

<b>Aanwysernommer</b>	<b>2.3.3</b>
<b>Aanwysertitel</b>	Aantal opleidings- en ontwikkelingsprogramme wat in munisipaliteite ingestel is.
<b>Kort definisie</b>	Bemiddel die instelling van 'n opleidingsprogram vir verkose en aangestelde munisipale amptenare. <ul style="list-style-type: none"> <li>Opleiding vir Munisipale amptenare.</li> <li>Opleiding vir Raadslede.</li> </ul>
<b>Doel</b>	Om deur opleidingsprogramme kapasiteit in munisipaliteite te bou.
<b>Belangrike begunstigdes</b>	Alle munisipaliteite.

# TEGNIESE AANWYSER BESKRYWING (TAB)



<b>Databron</b>	<ul style="list-style-type: none"> <li>Bron van data (stelsel of dokument): Bedryfs/Algemene ondersteuningsplanne en projekplanne.</li> <li>Werklike datatabel gebruik (indien stelsel/Excel): Word.</li> <li>'n Vergadering met betrekking tot die databron sal gehou word: N.V.T.</li> </ul>
<b>Databeperkings</b>	Geen.
<b>Aannames</b>	Munisipale ondersteuning.
<b>Bevestigingsmetode</b>	<ul style="list-style-type: none"> <li><b>Inset:</b> Omsendbrief, e-posse, kortlys, agenda, bywoningsregister, kursus uiteensetting, verslae.</li> <li><b>Uitset:</b> Sertifikate van opgeleide deelnemers en/of afsluitingverslae.</li> </ul>
<b>Berekeningsmetode</b>	Handtelling van opleiding- en ontwikkelingsprogramme wat ingestel is.
<b>Soort berekening</b>	<input type="checkbox"/> Kumulatief <input type="checkbox"/> Jaareinde <input type="checkbox"/> Jaar tot datum <input checked="" type="checkbox"/> <b>Nie-kumulatief</b>
<b>Verslagdoeningsiklus</b>	<input type="checkbox"/> Kwartaalliks <input type="checkbox"/> Tweejaarliks <input checked="" type="checkbox"/> <b>Jaarliks</b>
<b>Verlangde prestasie</b>	<input type="checkbox"/> Beter as doelwit <input checked="" type="checkbox"/> <b>Doelwit bereik</b> <input type="checkbox"/> Laer as doelwit <ul style="list-style-type: none"> <li>Amptenare met toegang tot opleidingsgeleentheid.</li> <li>Die verlangde prestasie om die doelwitprestasie te ewenaar of te oorskry.</li> </ul>
<b>Tipe aanwyser</b>	<p>Is dit 'n Aanwyser van Dienslewering?</p> <input checked="" type="checkbox"/> <b>NEE</b> <input type="checkbox"/> JA, direkte dienslewering <input type="checkbox"/> JA, indirekte dienslewering Indirekte aanwyser van Dienslewering vir 'n uitsetvlak wat nie-vraaggedrewe is nie.
	<input type="checkbox"/> Toegang <input type="checkbox"/> Betroubaarheid <input checked="" type="checkbox"/> <b>Responsiwiteit</b> <input type="checkbox"/> Integriteit
	<p>Is dit 'n Aanvraaggedrewe aanwyser?</p> <input type="checkbox"/> JA <input checked="" type="checkbox"/> <b>NEE</b> , nie aanvraaggedrewe nie
	<p>Is dit 'n gestandaardiseerde aanwyser?</p> <input type="checkbox"/> JA <input checked="" type="checkbox"/> <b>NEE</b>
<b>Ruimtelike ligging aanwyser</b>	Aantal gebiede: <input type="checkbox"/> Enkelgebied <input type="checkbox"/> Veelvuldige gebiede <input checked="" type="checkbox"/> <b>Provinsiaal</b> <input type="checkbox"/> Distrik <input type="checkbox"/> Plaaslike Munisipaliteit <input type="checkbox"/> Wyk <input type="checkbox"/> Adres Detail/Adres/Koördinate: <b>N.V.T.</b>
	<p>Sal meervoudige leweringengebiede in die Jaarlikse Bedryfspan (JOP) aangedui word?</p> <input checked="" type="checkbox"/> JA <input type="checkbox"/> NEE
<b>Verantwoordelik vir aanwyser</b>	Direkteur: Munisipale Ondersteuning en Kapasiteitsbou
<b>Ruimtelike transformasie</b>	N.V.T.
<b>Ontbinding van begunstigdes - Menseregtegroepe</b>	Doelwit vir vroue: Nie kwantifiseerbaar nie. Doelwit vir die jeug: Nie kwantifiseerbaar nie. Doelwit vir gestremde persone: Nie kwantifiseerbaar nie. Doelwit vir ouer persone: N.V.T. <input checked="" type="checkbox"/> <b>Nie een van die bogenoemde nie</b>
<b>Provinsiale Strategiese Instellingsplan (PSIP)</b>	<input type="checkbox"/> G4J <input type="checkbox"/> Veiligheid <input type="checkbox"/> Welstand <input checked="" type="checkbox"/> <b>Vernuwing, Kultuur en Bestuur</b> <input type="checkbox"/> Nie een van die bogenoemde nie
<b>Instellingsdata - (Belangrike lewering en aksies)</b>	Projek-/Bedryfsplanne Ontwikkel.

# TEGNIесе AANWYSER BESKRYWING (TAB)

## Sektorvoorgeskrewe Aanwysers

<b>Aanwysernommer</b>	<b>SPI: 7</b>
<b>Aanwysertitel</b>	Aantal kapasiteitsbou-ingrypings wat in munisipaliteite gedoen is (Gekoppel aan die MTSR 2019-2024, Prioriteit 1) (B2B-pilaar 5).
<b>Kort definisie</b>	Ontwikkeling en instelling van Bedryfs/algemene ondersteuningsplanne (sub-element van aanwyser 2.3.1).
<b>Doel</b>	Om kapasiteitsontwikkeling by munisipaliteite vir verbeterde dienslewering te verseker.
<b>Belangrike begunstigdes</b>	Alle munisipaliteite.
<b>Databron</b>	Munisipale ouditverslae, jaarverslae, oorsigverslae, B2B-evalueringsverslae.
<b>Databeperkings</b>	N.V.T.
<b>Aannames</b>	Munisipaliteite stel strategie in om kapasiteit te bou.
<b>Bevestigingsmetode</b>	<p><b>Operasie/Algemene Ondersteuningsplan</b></p> <ul style="list-style-type: none"> <li>• <b>Inset:</b> Agenda, bywoningsregisters, notules/aanbiedings.</li> <li>• <b>Uitset:</b> Bedryfsplanne, vorderingsverslae.</li> </ul> <p><b>Munisipale MSW Ondersteuning</b></p> <ul style="list-style-type: none"> <li>• <b>Inset:</b> Agenda, bywoningsregisters, aanbiedings.</li> <li>• <b>Uitset:</b> Finale munisipale MSW-ondersteuning, die LUR lewer kommentaar op organisatoriese strukture.</li> </ul> <p><b>Munisipale MH-ondersteuning</b></p> <ul style="list-style-type: none"> <li>• <b>Inset:</b> Agenda, bywoningsregisters, notules/aanbiedings, MH-navrae.</li> <li>• <b>Uitset:</b> Finale munisipale MH-ondersteuning, vorderingsverslag.</li> </ul>
<b>Berekeningsmetode</b>	Handtelling van getal munisipaliteite wat ondersteun word.
<b>Soort berekening</b>	<input checked="" type="checkbox"/> Kumulatief <input checked="" type="checkbox"/> Jaareinde <input type="checkbox"/> Jaar tot datum <input type="checkbox"/> Nie-kumulatief
<b>Verslagdoeningsiklus</b>	<input checked="" type="checkbox"/> Kwartaalliks <input type="checkbox"/> Tweejaarlik <input type="checkbox"/> Jaarlik
<b>Verlangde prestasie</b>	<p><input type="checkbox"/> Beter as doelwit    <input checked="" type="checkbox"/> Doelwit bereik    <input type="checkbox"/> Laer as doelwit</p> <p>Om amptenare en raadslede se vaardigheid en vermoë te versterk om hul bestuursverantwoordelikhede na te kom.</p>
<b>Tipe aanwyser</b>	<p>Is dit 'n Aanwyser van Dienslewering?</p> <p><input type="checkbox"/> NEE    <input type="checkbox"/> JA, direkte dienslewering    <input checked="" type="checkbox"/> JA, indirekte dienslewering</p> <p><input type="checkbox"/> Toegang    <input type="checkbox"/> Betroubaarheid    <input checked="" type="checkbox"/> Responsiwiteit    <input type="checkbox"/> Integriteit</p> <p>Is dit 'n Aanvraaggedrewe aanwyser?</p> <p><input checked="" type="checkbox"/> JA    <input type="checkbox"/> NEE, nie aanvraaggedrewe nie</p> <p>Is dit 'n gestandaardiseerde aanwyser?</p> <p><input checked="" type="checkbox"/> JA    <input type="checkbox"/> NEE</p>
<b>Ruimtelike ligging aanwyser</b>	<p>Aantal gebiede:    <input type="checkbox"/> Enkelgebied    <input checked="" type="checkbox"/> <b>Veelvuldige gebiede</b></p> <p><input checked="" type="checkbox"/> <b>Provinsiaal</b>    <input type="checkbox"/> Distrik    <input type="checkbox"/> Plaaslike Munisipaliteit    <input type="checkbox"/> Wyk    <input type="checkbox"/> Adres</p> <p>Detail/Adres/Koördinate: <b>N.V.T.</b></p> <p>Sal meervoudige leweringengebiede in die Jaarlikse Bedryfspan (JOP) aangedui word?</p> <p><input checked="" type="checkbox"/> JA    <input type="checkbox"/> NEE</p>
<b>Verantwoordelik vir aanwyser</b>	Direkteur: Kapasiteitsontwikkeling

# TEGNIESE AANWYSER BESKRYWING (TAB)



Ruimtelike transformasie	N.V.T.
Ontbinding van begunstigdes - Menseregtegroepe	N.V.T.
Provinsiale Strategiese Instellingsplan (PSIP)	<input type="checkbox"/> G4J <input type="checkbox"/> Veiligheid <input checked="" type="checkbox"/> <b>Welstand</b> <input checked="" type="checkbox"/> <b>Vernuwing, Kultuur en Bestuur</b> <input type="checkbox"/> Nie een van die bogenoemde nie
Instellingsdata - (Belangrike lewerings en aksies)	Projek-/Bedryfsplanne Ontwikkel.

Aanwysernommer	<b>SPI: 8</b>
Aanwysertitel	Aantal munisipaliteite wat leiding ontvang het om aan die WOME te voldoen (Gekoppel aan die MTSR 2019-2024, Prioriteit 1) (B2B Pilaar 4)
Kort definisie	Leiding aan munisipaliteite om voldoening aan die Wet op Munisipale Eiendomsbelasting (WOME) te verbeter.
Doel	Nakoming van die WOME sal verseker dat elke munisipaliteit eiendom op 'n deursigtige en raadgevende wyse eenvormig en billik waardeer en beoordeel.
Belangrike begunstigdes	Alle munisipaliteite.
Databron	Tariewe beleide, verordeninge, tariewe, waardasie/aanvullende rolle van munisipaliteite
Databeperkings	N.V.T.
Aannames	Alle munisipaliteite voldoen aan die WOME.
Bevestigingsmetode	<p>Gekonsolideerde kwartaallikse statusverslag oor die mate van nakoming deur munisipaliteite aan die WOME en/of aan nakomingskedules.</p> <p><b>Die WOME Fokusgroep</b>  <b>Inset:</b> E-posse, agendas, uitnodigings, aanbiedings, bywoningsregisters.</p> <p><b>Die WOME Hulptonbank</b>  <b>Inset:</b> Verslae/briewe/e-posse/voorleggings waar van toepassing.</p>
Berekeningsmetode	Handtelling van getal munisipaliteite wat ondersteun word.
Soort berekening	<input type="checkbox"/> Kumulatief <input type="checkbox"/> Jaareinde <input type="checkbox"/> Jaar tot datum <input checked="" type="checkbox"/> <b>Nie-kumulatief</b>
Verslagdoeningsiklus	<input type="checkbox"/> Kwartaalliks <input checked="" type="checkbox"/> <b>Tweejaarliks</b> <input type="checkbox"/> Jaarliks
Verlangde prestasie	<input type="checkbox"/> Beter as doelwit <input checked="" type="checkbox"/> <b>Doelwit bereik</b> <input type="checkbox"/> Laer as doelwit
	Alle plaaslike munisipaliteite voldoen aan die WOME vir landswye eenvormigheid, eenvoud en sekerheid asook om die historiese wanbalanse en belastinglas op die armes in ag te neem.
Tipe aanwyser	<p>Is dit 'n Aanwyser van Dienslewering?</p> <input type="checkbox"/> NEE <input type="checkbox"/> JA, direkte dienslewering <input checked="" type="checkbox"/> <b>JA</b> , indirekte dienslewering <input type="checkbox"/> Toegang <input type="checkbox"/> Betroubaarheid <input checked="" type="checkbox"/> <b>Responsiwiteit</b> <input type="checkbox"/> Integriteit
	<p>Is dit 'n Aanvraaggedrewe aanwyser?</p> <input checked="" type="checkbox"/> <b>JA</b> <input type="checkbox"/> NEE, nie aanvraaggedrewe nie
	<p>Is dit 'n gestandaardiseerde aanwyser?</p> <input checked="" type="checkbox"/> <b>JA</b> <input type="checkbox"/> NEE



# TEGNIесе AANWYSER BESKRYWING (TAB)

<b>Ruimtelike ligging aanwyser</b>	Aantal gebiede: <input type="checkbox"/> Enkelgebied <input checked="" type="checkbox"/> <b>Veelvuldige gebiede</b>
	<input checked="" type="checkbox"/> <b>Provinsiaal</b> <input type="checkbox"/> Distrik <input type="checkbox"/> Plaaslike Munisipaliteit <input type="checkbox"/> Wyk <input type="checkbox"/> Adres
	Detail/Adres/Koördinate: <b>N.V.T.</b>
	Sal meervoudige leweringsgebiede in die Jaarlikse Bedryfspan (JOP) aangedui word? <input checked="" type="checkbox"/> JA <input type="checkbox"/> NEE
<b>Verantwoordelik vir aanwyser</b>	Direkteur: Kapasiteitsontwikkeling
<b>Ruimtelike transformasie</b>	N.V.T.
<b>Ontbinding van begunstigdes - Menseregtegroepe</b>	Doelwit vir ouer persone: N.V.T. <input type="checkbox"/> <b>Nie een van die bogenoemde nie</b>
<b>Provinsiale Strategiese Instellingsplan (PSIP)</b>	<input type="checkbox"/> G4J <input type="checkbox"/> Veiligheid <input type="checkbox"/> Welstand <input checked="" type="checkbox"/> <b>Vernuwing, Kulture en Bestuur</b> <input type="checkbox"/> Nie een van die bogenoemde nie
<b>Instellingsdata - (Belangrike lewerings en aksies)</b>	Projek-/Bedryfsplanne Ontwikkel.

<b>Aanwysernommer</b>	<b>SPI: 9</b>
<b>Aanwysertitel</b>	Aantal munisipaliteite wat ondersteun word om die prestasiebestuurstelsel (PBS) in te stel (gekoppel aan die MTSR 2019-2024, prioriteit 1).
<b>Kort definisie</b>	Die aanwyser meet ondersteuning wat aan munisipaliteite verskaf word om die belangrike kenmerke van die PBS te ontwikkel en in te stel om institusionele prestasie, soos vervat in Hoofstuk 6 van die MSW, te bestuur.
<b>Doel</b>	Verbeter dienslewering en aanspreeklikheid ingevolge Hoofstuk 6 van die MSW en Munisipale Beplanning en Prestasieregulasies van 2001.
<b>Belangrike begunstigdes</b>	Alle munisipaliteite.
<b>Databron</b>	Jaarlikse werkswinkel vir munisipaliteite om die MSW en/of munisipale strategieë in te stel.
<b>Databeperkings</b>	N.V.T.
<b>Aannames</b>	Munisipaliteite se prestasiebestuurstelsels wat aan hul behoeftes voldoen.
<b>Bevestigingsmetode</b>	Jaarlikse werkswinkel met munisipaliteite oor instelling van die MSW (aanbiedings en bywoningsregister en belangrike uitkomste).
<b>Berekeningsmetode</b>	Handtelling van getal munisipaliteite wat ondersteun word.
<b>Soort berekening</b>	<input type="checkbox"/> Kumulatief <input type="checkbox"/> Jaareinde <input type="checkbox"/> Jaar tot datum <input checked="" type="checkbox"/> <b>Nie-kumulatief</b>
<b>Verslagdoeningsiklus</b>	<input checked="" type="checkbox"/> <b>Kwartaalliks</b> <input type="checkbox"/> Tweejaarlik <input type="checkbox"/> Jaarlik
<b>Verlangde prestasie</b>	<input type="checkbox"/> Beter as doelwit <input checked="" type="checkbox"/> <b>Doelwit bereik</b> <input type="checkbox"/> Laer as doelwit Alle munisipaliteite wat die PBS in ooreenstemming met Hoofstuk 6 van die MPR instel.

<b>Tipe aanwyser</b>	Is dit 'n Aanwyser van Dienslewering? <input type="checkbox"/> NEE <input type="checkbox"/> JA, direkte dienslewering <input checked="" type="checkbox"/> <b>JA</b> , indirekte dienslewering <input type="checkbox"/> Toegang <input type="checkbox"/> Betroubaarheid <input checked="" type="checkbox"/> <b>Responsiwiteit</b> <input type="checkbox"/> Integriteit
	Is dit 'n Aanvraaggedrewe aanwyser? <input checked="" type="checkbox"/> <b>JA</b> <input type="checkbox"/> NEE, nie aanvraaggedrewe nie
	Is dit 'n gestandaardiseerde aanwyser? <input checked="" type="checkbox"/> <b>JA</b> <input type="checkbox"/> NEE
<b>Ruimtelike ligging aanwyser</b>	Aantal gebiede: <input checked="" type="checkbox"/> <b>Provinsiaal</b> <input type="checkbox"/> Distrik <input type="checkbox"/> Enkelgebied <input checked="" type="checkbox"/> <b>Veelvuldige gebiede</b> <input type="checkbox"/> Plaaslike Munisipaliteit <input type="checkbox"/> Wyk <input type="checkbox"/> Adres
	Detail/Adres/Koördinate: <b>N.V.T.</b> Sal meervoudige leweringsgebiede in die Jaarlikse Bedryfsplan (JOP) aangedui word? <input checked="" type="checkbox"/> JA <input type="checkbox"/> NEE
<b>Verantwoordelik vir aanwyser</b>	Direkteur: Kapasiteitsontwikkeling
<b>Ruimtelike transformasie</b>	N.V.T.
<b>Ontbinding van begunstigdes – Menseregtegroepe</b>	N.V.T.
<b>Provinsiale Strategiese Instellingsplan (PSIP)</b>	<input type="checkbox"/> G4J <input type="checkbox"/> Veiligheid <input type="checkbox"/> Welstand <input checked="" type="checkbox"/> <b>Vernuwing, Kultuur en Bestuur</b> <input type="checkbox"/> Nie een van die bogenoemde nie
<b>Instellingsdata - (Belangrike lewerings en aksies)</b>	Projek-/Bedryfsplanne Ontwikkel.

## Subprogram: Monitor Munisipale Prestasie, verslagdoening en Evaluering

<b>Aanwysernommer</b>	<b>2.4.1</b>
<b>Aanwysertitel</b>	'n Enkele bewaarplek om inligting met betrekking tot gevestigde munisipaliteite te bestuur en versprei.
<b>Kort definisie</b>	Om binne die Departement 'n vermoë om kennis te bestuur te vestig wat beplanning, begroting en ondersteuning in die munisipale ruimte sal inlig. Jaar Een sal 'n tweeledige benadering volg wat uit 'n interne evaluering van kennisbestuur bestaan, waarna 'n strategie vir kennisbestuur ontwikkel en ingestel sal word.
<b>Doel</b>	Deur 'n benadering gegrond op geloofwaardige data te volg om departementele ondersteuning en kapasiteitsbou-inisiatiewe aan munisipaliteite in te lig, te verbeter en te lei.
<b>Belangrike begunstigdes</b>	Alle munisipaliteite.
<b>Databron</b>	<ul style="list-style-type: none"> <li>• Bron van data (stelsel of dokument): Munisipale kwartaal- en jaarverslae; en ander databronne.</li> <li>• Werklike datatabel gebruik (indien stelsel/Excel): Word/PDF.</li> <li>• 'n Vergadering met betrekking tot die databron sal gehou word: Kwartaalliks.</li> </ul>

# TEGNIесе AANWYSER BESKRYWING (TAB)

<b>Databeperkings</b>	Onakkuraat uitgevoer.
<b>Aannames</b>	Toegang tot geloofwaardige munisipale data.
<b>Bevestigingsmetode</b>	<ul style="list-style-type: none"> <li>• <b>Inset:</b> Die VWB, memo, verslae, vaslegging van munisipale en departementele data.</li> <li>• <b>Uitset:</b> Kennisbestuurevaluering- en bestuurstrategie.</li> </ul> Enkele bewaarplek gebruik vir data-insameling, versameling en verslagdoening (jaar 5).
<b>Berekeningsmetode</b>	Handtelling van kennisbestuurevaluering en die kennisbestuurstrategie wat ontwikkel en ingestel is.
<b>Soort berekening</b>	<input type="checkbox"/> Kumulatief <input type="checkbox"/> Jaareinde <input type="checkbox"/> Jaar tot datum <input checked="" type="checkbox"/> <b>Nie-kumulatief</b>
<b>Verslagdoeningsiklus</b>	<input type="checkbox"/> Kwartaalliks <input type="checkbox"/> Tweejaarliks <input checked="" type="checkbox"/> <b>Jaarliks</b>
<b>Verlangde prestasie</b>	<input type="checkbox"/> Beter as doelwit <input checked="" type="checkbox"/> <b>Doelwit bereik</b> <input type="checkbox"/> Laer as doelwit Die verlangde prestasie om die prestasiedoelwit te ewenaar of te oorskry.
<b>Tipe aanwyser</b>	Is dit 'n Aanwyser van Dienslewering? <input checked="" type="checkbox"/> <b>NEE</b> <input type="checkbox"/> JA, direkte dienslewering <input type="checkbox"/> JA, indirekte dienslewering Indirekte aanwyser van Dienslewering op 'n nie-vraaggedrewe uitsetvlak. <input type="checkbox"/> Toegang <input type="checkbox"/> Betroubaarheid <input checked="" type="checkbox"/> <b>Responsiwiteit</b> <input type="checkbox"/> Integriteit Is dit 'n Aanvraaggedrewe aanwyser? <input type="checkbox"/> JA <input checked="" type="checkbox"/> <b>NEE</b> , nie aanvraaggedrewe nie Is dit 'n gestandaardiseerde aanwyser? <input type="checkbox"/> JA <input checked="" type="checkbox"/> <b>NEE</b>
<b>Ruimtelike ligging aanwyser</b>	Aantal gebiede: <input type="checkbox"/> Enkelgebied <input checked="" type="checkbox"/> <b>Veelvuldige gebiede</b> <input checked="" type="checkbox"/> <b>Provinsiaal</b> <input type="checkbox"/> Distrik <input type="checkbox"/> Plaaslike Munisipaliteit <input type="checkbox"/> Wyk <input type="checkbox"/> Adres Detail/Adres/Koördinate: <b>N.V.T.</b> Sal meervoudige leweringengebiede in die Jaarlikse Bedryfspan (JOP) aangedui word? <input checked="" type="checkbox"/> JA <input type="checkbox"/> NEE
<b>Verantwoordelik vir aanwyser</b>	Direkteur: Distrik- en Plaaslike Prestasiemonitering
<b>Ruimtelike transformasie</b>	N.V.T.
<b>Ontbinding van begunstigdes - Menseregtegroepe</b>	Doelwit vir vroue: Nie kwantifiseerbaar nie. Doelwit vir die jeug: Nie kwantifiseerbaar nie. Doelwit vir gestremde persone: Nie kwantifiseerbaar nie. Doelwit vir ouer persone: N.V.T. <input checked="" type="checkbox"/> <b>Nie een van die bogenoemde nie</b>
<b>Provinsiale Strategiese Instellingsplan (PSIP)</b>	<input type="checkbox"/> G4J <input type="checkbox"/> Veiligheid <input type="checkbox"/> Welstand <input checked="" type="checkbox"/> <b>Vernuwing, Kultuur en Bestuur</b> <input type="checkbox"/> Nie een van die bogenoemde nie
<b>Instellingsdata - (Belangrike lewering en aksies)</b>	Projek-/Bedryfsplanne Ontwikkel.

# TEGNIËSE AANWYSER BESKRYWING (TAB)



<b>Aanwysernommer</b>	<b>2.4.2</b>
<b>Aanwysertitel</b>	Aantal verslae wat insig gee van munisipale status en funksionering.
<b>Kort definisie</b>	Kwartaallikse prestasie-evaluerings om munisipaliteite se volwaardigheidsvlak te peil en om ondersteuningsinisiatiewe aan munisipaliteite te lei.
<b>Doel</b>	Om munisipaliteite se prestasies te monitor en inligting in te samel om die verskillende ondersteuningsinisiatiewe wat aan munisipaliteite verskaf moet word, in te lig.
<b>Belangrike begunstigdes</b>	Alle munisipaliteite.
<b>Databron</b>	<ul style="list-style-type: none"> <li>Bron van data (stelsel of dokument): Wes-Kaap Monitoring en Evaluering Stelsel; die WMFB Omsendbrief no.88, ouditverslae; jaarverslae en ander databronne.</li> <li>Werklike datatabel gebruik (indien stelsel/Excel): Word/Excel.</li> <li>'n Vergadering met betrekking tot die databron sal gehou word: N.V.T.</li> </ul>
<b>Databeperkings</b>	Geen.
<b>Aannames</b>	Ondersteuning en instemming deur departementele belanghebbendes en plaaslike munisipaliteite.
<b>Bevestigingsmetode</b>	<ul style="list-style-type: none"> <li><b>Inset:</b> Vaslegging van munisipale data.</li> <li><b>Uitset:</b> Status van munisipaliteite verslae.</li> </ul>
<b>Berekeningsmetode</b>	Handtelling van verslae.
<b>Soort berekening</b>	<input checked="" type="checkbox"/> <b>Kumulatief</b> <input checked="" type="checkbox"/> <b>Jaareinde</b> <input type="checkbox"/> Jaar tot datum <input type="checkbox"/> Nie-kumulatief
<b>Verslagdoeningsiklus</b>	<input checked="" type="checkbox"/> <b>Kwartaalliks</b> <input type="checkbox"/> Tweejaarlikse <input type="checkbox"/> Jaarliks
<b>Verlangde prestasie</b>	<input type="checkbox"/> Beter as doelwit <input checked="" type="checkbox"/> <b>Doelwit bereik</b> <input type="checkbox"/> Laer as doelwit
<b>Tipe aanwyser</b>	Is dit 'n Aanwyser van Dienslewering? <input type="checkbox"/> NEE <input type="checkbox"/> JA, direkte dienslewering <input checked="" type="checkbox"/> <b>JA</b> , indirekte dienslewering Indirekte aanwyser van Dienslewering op 'n nie-vraaggedrewe uitsetvlak. <input type="checkbox"/> Toegang <input type="checkbox"/> Betroubaarheid <input checked="" type="checkbox"/> <b>Responsiwiteit</b> <input type="checkbox"/> Integriteit
	Is dit 'n Aanvraaggedrewe aanwyser? <input type="checkbox"/> JA <input checked="" type="checkbox"/> <b>NEE</b> , nie aanvraaggedrewe nie
	Is dit 'n gestandaardiseerde aanwyser? <input type="checkbox"/> JA <input checked="" type="checkbox"/> <b>NEE</b>
<b>Ruimtelike ligging aanwyser</b>	Aantal gebiede: <input type="checkbox"/> Enkelgebied <input type="checkbox"/> Veelvuldige gebiede <input checked="" type="checkbox"/> <b>Provinsiaal</b> <input type="checkbox"/> Distrik <input type="checkbox"/> Plaaslike Munisipaliteit <input type="checkbox"/> Wyk <input type="checkbox"/> Adres Detail/Adres/Koördinate: <b>N.V.T.</b>
	Sal meervoudige leweringengebiede in die Jaarlikse Bedryfspan (JOP) aangedui word? <input checked="" type="checkbox"/> JA <input type="checkbox"/> NEE
<b>Verantwoordelik vir aanwyser</b>	Direkteur: Distrik- en Plaaslike Prestasiemonitering
<b>Ruimtelike transformasie</b>	N.V.T.
<b>Ontbinding van begunstigdes - Menseregtegroepe</b>	Doelwit vir vroue: Nie kwantifiseerbaar nie. Doelwit vir die jeug: Nie kwantifiseerbaar nie. Doelwit vir gestremde persone: Nie kwantifiseerbaar nie. Doelwit vir ouer persone: N.V.T. <input checked="" type="checkbox"/> <b>Nie een van die bogenoemde nie</b>

# TEGNIесе AANWYSER BESKRYWING (TAB)

<b>Provinsiale Strategiese Instellingsplan (PSIP)</b>	<input type="checkbox"/> G4J <input type="checkbox"/> Veiligheid <input type="checkbox"/> Welstand <input checked="" type="checkbox"/> <b>Vernuwing, Kultuur en Bestuur</b> <input type="checkbox"/> Nie een van die bogenoemde nie
<b>Instellingsdata - (Belangrike lewerings en aksies)</b>	Projek-/Bedryfsplanne Ontwikkel.

<b>Aanwysernommer</b>	<b>2.4.3</b>
<b>Aanwysertitel</b>	Aantal programme wat ingestel is om die GIS deel van die munisipale ruimte te maak.
<b>Kort definisie</b>	<ul style="list-style-type: none"> <li>Ondersteun programme om die GIS-funksionaliteit in die munisipale ruimte te versterk.</li> <li>Die program sal daarop fokus om munisipaliteite met GIS-verwante sake te ondersteun.</li> </ul>
<b>Doel</b>	Om die GIS in munisipaliteite te verbeter.
<b>Belangrike begunstigdes</b>	Alle munisipaliteite.
<b>Databron</b>	<ul style="list-style-type: none"> <li>Bron van data (stelsel of dokument): Data ingesamel van belanghebbendes in die Munisipale GIS-terrein.</li> <li>Werklike datatabel gebruik (indien stelsel/Excel): Kennisbestuurstelsel.</li> <li>'n Vergadering met betrekking tot die databron sal gehou word: Kwartaalliks.</li> </ul>
<b>Databeperkings</b>	Onakkuraat bekom.
<b>Aannames</b>	Ondersteuning en instemming deur munisipale belanghebbendes.
<b>Bevestigingsmetode</b>	<ul style="list-style-type: none"> <li><b>Inset:</b> Memo, notule, agenda en aanbiedings.</li> <li><b>Uitset:</b> Ewalueringsverslae en finale projekverslae.</li> </ul>
<b>Berekeningsmetode</b>	Handtelling van die GIS-inisiatief is bemiddel.
<b>Soort berekening</b>	<input checked="" type="checkbox"/> <b>Kumulatief</b> <input checked="" type="checkbox"/> <b>Jaareinde</b> <input type="checkbox"/> Jaar tot datum <input type="checkbox"/> Nie-kumulatief
<b>Verlagdoeningsiklus</b>	<input checked="" type="checkbox"/> <b>Kwartaalliks</b> <input type="checkbox"/> Tweejaarlik <input type="checkbox"/> Jaarliks
<b>Verlangde prestasie</b>	<input type="checkbox"/> Beter as doelwit <input checked="" type="checkbox"/> <b>Doelwit bereik</b> <input type="checkbox"/> Laer as doelwit Die verlangde prestasie om die doelwitprestasie te ewenaar of te oorskry.
<b>Tipe aanwyser</b>	Is dit 'n Aanwyser van Dienslewering? <input type="checkbox"/> NEE <input type="checkbox"/> JA, direkte dienslewering <input checked="" type="checkbox"/> <b>JA</b> , indirekte dienslewering <input type="checkbox"/> Toegang <input type="checkbox"/> Betroubaarheid <input checked="" type="checkbox"/> <b>Responsiwiteit</b> <input type="checkbox"/> Integriteit Is dit 'n Aanvraaggedrewe aanwyser? <input type="checkbox"/> JA <input checked="" type="checkbox"/> <b>NEE</b> , nie aanvraaggedrewe nie Is dit 'n gestandaardiseerde aanwyser? <input type="checkbox"/> JA <input checked="" type="checkbox"/> <b>NEE</b>
<b>Ruimtelike ligging aanwyser</b>	Aantal gebiede: <input type="checkbox"/> Enkelgebied <input type="checkbox"/> Veelvuldige gebiede <input checked="" type="checkbox"/> <b>Provinsiaal</b> <input type="checkbox"/> Distrik <input type="checkbox"/> Plaaslike Munisipaliteit <input type="checkbox"/> Wyk <input type="checkbox"/> Adres Detail/Adres/Koördinate: <b>N.V.T.</b> Sal meervoudige leweringsgebiede in die Jaarlikse Bedryfspan (JOP) aangedui word? <input checked="" type="checkbox"/> JA <input type="checkbox"/> NEE
<b>Verantwoordelik vir aanwyser</b>	Direkteur: Distrik- en Plaaslike Prestasiemonitering

# TEGNIËSE AANWYSER BESKRYWING (TAB)



<b>Ruimtelike transformasie</b>	N.V.T.
<b>Ontbinding van begunstigdes – Menseregtegroepe</b>	Doelwit vir vroue: Nie kwantifiseerbaar nie. Doelwit vir die jeug: Nie kwantifiseerbaar nie. Doelwit vir gestremde persone: Nie kwantifiseerbaar nie. Doelwit vir ouer persone: N.V.T. <input checked="" type="checkbox"/> <b>Nie een van die bogenoemde nie</b>
<b>Provinsiale Strategiese Instellingsplan (PSIP)</b>	<input type="checkbox"/> G4J <input type="checkbox"/> Veiligheid <input type="checkbox"/> Welstand <input checked="" type="checkbox"/> <b>Vernuwing, Kultuur en Bestuur</b> <input type="checkbox"/> Nie een van die bogenoemde nie
<b>Instellingsdata - (Belangrike lewerings en aksies)</b>	Projek-/Bedryfsplanne Ontwikkel.

<b>Aanwysernommer</b>	<b>2.4.4</b>
<b>Aanwysertitel</b>	Aantal programme wat ingestel is om die IKT deel van die munisipale ruimte te maak.
<b>Kort definisie</b>	<ul style="list-style-type: none"> <li>Ondersteun programme om die IKT-funksionaliteit en voldoening in die munisipale ruimte te versterk.</li> <li>Die program sal fokus op Munisipale IKT-bestuur, die IKT-forums en Algemene IKT-ondersteuning wat deur munisipaliteite vereis word.</li> </ul>
<b>Doel</b>	Om IKT-volwassenheid in munisipaliteite te verbeter.
<b>Belangrike begunstigdes</b>	Alle munisipaliteite.
<b>Databron</b>	<ul style="list-style-type: none"> <li>Bron van data (stelsel of dokument): Data ingesamel van belanghebbendes in die Munisipale IKT-omgewing.</li> <li>Werklike datatabel gebruik (indien stelsel/Excel) – Kennisbestuurstelsel.</li> <li>'n Vergadering met betrekking tot die databron sal gehou word: Kwartaalliks.</li> </ul>
<b>Databeperkings</b>	Onakkuraat bekom.
<b>Aannames</b>	Ondersteuning en instemming deur munisipale belanghebbendes.
<b>Bevestigingsmetode</b>	<p><b>Munisipale IKT-forums</b></p> <ul style="list-style-type: none"> <li><b>Inset/Uitset:</b> Uitnodigings, agendas, aanbieding, verslae.</li> </ul> <p><b>Munisipale Ondersteuningsinisiatiewe</b></p> <ul style="list-style-type: none"> <li><b>Inset/Uitset:</b> Die IKT-verslae en/of strategieë.</li> </ul>
<b>Berekeningsmetode</b>	Handtelling van die IKT-inisiatief bemiddel.
<b>Soort berekening</b>	<input checked="" type="checkbox"/> <b>Kumulatief</b> <input checked="" type="checkbox"/> <b>Jaareinde</b> <input type="checkbox"/> Jaar tot datum <input type="checkbox"/> Nie-kumulatief
<b>Verlagdoeningsiklus</b>	<input type="checkbox"/> Kwartaalliks <input checked="" type="checkbox"/> <b>Tweejaarliks</b> <input type="checkbox"/> Jaarliks
<b>Verlangde prestasie</b>	<input type="checkbox"/> Beter as doelwit <input checked="" type="checkbox"/> <b>Doelwit bereik</b> <input type="checkbox"/> Laer as doelwit Die verlangde prestasie om die doelwitprestasie te ewenaar of te oorskry.
<b>Tipe aanwyser</b>	<p>Is dit 'n Aanwyser van Dienslewering?</p> <p><input checked="" type="checkbox"/> <b>NEE</b>                      <input type="checkbox"/> JA, direkte dienslewering                      <input type="checkbox"/> JA, indirekte dienslewering</p> <p>Indirekte aanwyser van Dienslewering op 'n uitsetvlak wat nie-vraaggedrewe is nie.</p> <p><input type="checkbox"/> Toegang                      <input type="checkbox"/> Betroubaarheid                      <input checked="" type="checkbox"/> <b>Responsiwiteit</b>                      <input type="checkbox"/> Integriteit</p> <p>Is dit 'n Aanvraaggedrewe aanwyser?</p> <p><input type="checkbox"/> JA                      <input checked="" type="checkbox"/> <b>NEE</b>, nie aanvraaggedrewe nie</p> <p>Is dit 'n gestandaardiseerde aanwyser?</p> <p><input type="checkbox"/> JA                      <input checked="" type="checkbox"/> <b>NEE</b></p>

# TEGNIесе AANWYSER BESKRYWING (TAB)

Ruimtelike ligging aanwyser	Aantal gebiede: <input type="checkbox"/> Enkelgebied <input checked="" type="checkbox"/> <b>Veelvuldige gebiede</b>
	<input checked="" type="checkbox"/> <b>Provinsiaal</b> <input type="checkbox"/> Distrik <input type="checkbox"/> Plaaslike Munisipaliteit <input type="checkbox"/> Wyk <input type="checkbox"/> Adres
	Detail/Adres/Koördinate: <b>N.V.T.</b>
	Sal meervoudige leweringsgebiede in die Jaarlikse Bedryfsplan (JOP) aangedui word? <input checked="" type="checkbox"/> JA <input type="checkbox"/> NEE
Verantwoordelik vir aanwyser	Direkteur: Distrik- en Plaaslike Prestasiemonitering
Ruimtelike transformasie	N.V.T.
Ontbinding van begunstigdes - Menseregtegroepe	Doelwit vir vroue: Nie kwantifiseerbaar nie. Doelwit vir die jeug: Nie kwantifiseerbaar nie. Doelwit vir gestremde persone: Nie kwantifiseerbaar nie. Doelwit vir ouer persone: N.V.T. <input checked="" type="checkbox"/> <b>Nie een van die bogenoemde nie</b>
Provinsiale Strategiese Instellingsplan (PSIP)	<input type="checkbox"/> G4J <input type="checkbox"/> Veiligheid <input type="checkbox"/> Welstand <input checked="" type="checkbox"/> <b>Vernuwing, Kultuur en Bestuur</b> <input type="checkbox"/> Nie een van die bogenoemde nie
Instellingsdata - (Belangrike lewerings en aksies)	Projek-/Bedryfsplanne Ontwikkel.

## Sektorvoorgeskrewe Aanwysers

Aanwysernommer	<b>SPI: 10</b>
Aanwysertitel	Aantal munisipaliteite gemonitor wat hulpbehoewende beleide (Sub-uitkoms 1) (B2B Pilaar 2) ingestel het.
Kort definisie	Munisipale nakoming van die nasionale hulpbehoewende beleidsraamwerk wat gemonitor word deur gebruik te maak van die munisipale metode om beleide te evalueer sodat bepaal kan word tot watter mate die munisipale beleide vir hulpbehoewendes aan die raamwerk voldoen. <b>In die WK sal aandag gegee word aan volhoubare ondersteuning van klein/landelike munisipaliteite met behoeftige beleide of om dit in te stel.</b>
Doel	Voorsiening van gratis basiese dienste aan behoeftige huishoudings.
Belangrike begunstigdes	Alle munisipaliteite.
Databron	Notules en bywoningsregisters.
Databeperkings	N.V.T.
Aannames	Alle munisipaliteite het bestaande beleide vir hulpbehoewendes.
Bevestigingsmetode	Verslag oor munisipaliteite wat gemonitor is oor die instelling van behoeftige beleide.
Berekeningsmetode	Handtelling van die aantal munisipaliteite wat ondersteun word.
Soort berekening	<input checked="" type="checkbox"/> <b>Kumulatief</b> <input checked="" type="checkbox"/> <b>Jaareinde</b> <input type="checkbox"/> Jaar tot datum <input type="checkbox"/> Nie-kumulatief
Verslagdoeningsiklus	<input type="checkbox"/> Kwartaalliks <input checked="" type="checkbox"/> <b>Tweejaarliks</b> <input type="checkbox"/> Jaarliks
Verlangde prestasie	<input type="checkbox"/> Beter as doelwit <input checked="" type="checkbox"/> <b>Doelwit bereik</b> <input type="checkbox"/> Laer as doelwit
	Verbeterde voorsiening en toegang tot gratis basiese dienste deur munisipaliteite aan behoeftige huishoudings.



# TEGNIESE AANWYSER BESKRYWING (TAB)



<b>Tipe aanwyser</b>	Is dit 'n Aanwyser van Dienslewering? <input type="checkbox"/> NEE <input type="checkbox"/> JA, direkte dienslewering <input checked="" type="checkbox"/> <b>JA</b> , indirekte dienslewering <input type="checkbox"/> Toegang <input type="checkbox"/> Betroubaarheid <input checked="" type="checkbox"/> <b>Responsiwiteit</b> <input type="checkbox"/> Integriteit
	Is dit 'n Aanvraaggedrewe aanwyser? <input checked="" type="checkbox"/> <b>JA</b> <input type="checkbox"/> NEE, nie aanvraaggedrewe nie
	Is dit 'n gestandaardiseerde aanwyser? <input checked="" type="checkbox"/> <b>JA</b> <input type="checkbox"/> NEE
<b>Ruimtelike ligging aanwyser</b>	Aantal gebiede: <input type="checkbox"/> Enkelgebied <input type="checkbox"/> Veelvuldige gebiede <input checked="" type="checkbox"/> <b>Provinsiaal</b> <input type="checkbox"/> Distrik <input type="checkbox"/> Plaaslike Munisipaliteit <input type="checkbox"/> Wyk <input type="checkbox"/> Adres Detail/Adres/Koördinate: <b>N.V.T.</b>
	Sal meervoudige leweringsgebiede in die Jaarlikse Bedryfsplan (JOP) aangedui word? <input checked="" type="checkbox"/> JA <input type="checkbox"/> NEE
<b>Verantwoordelik vir aanwyser</b>	Direkteur: Distrik- en Plaaslike Prestasiemonitering
<b>Ruimtelike transformasie</b>	N.V.T.
<b>Ontbinding van begunstigdes – Menseregtegroepe</b>	Doelwit vir ouer persone: N.V.T. <input checked="" type="checkbox"/> <b>Nie een van die bogenoemde nie</b>
<b>Provinsiale Strategiese Instellingsplan (PSIP)</b>	<input type="checkbox"/> G4J <input type="checkbox"/> Veiligheid <input checked="" type="checkbox"/> <b>Welstand</b> <input checked="" type="checkbox"/> <b>Vernuwing, Kultuur en Bestuur</b> <input type="checkbox"/> Nie een van die bogenoemde nie
<b>Instellingsdata - (Belangrike lewerings en aksies)</b>	Projek-/Bedryfsplanne Ontwikkel.

<b>Aanwysernommer</b>	<b>SPI: 11</b>
<b>Aanwysertitel</b>	Aantal Artikel 47-verslae saamgestel soos deur die MSW voorgeskryf (Gekoppel aan die MTSR 2019-2024, Prioriteit 1) (B2B-pilaar 5).
<b>Kort definisie</b>	Volgens Artikel 47 van die Munisipale Stelselwet is die volledig afgehandelde gekonsolideerde jaarlikse (provinsiale) munisipale prestasieverslag 'n wetlike vereiste, wat die LUR vir plaaslike regering saamstel en aan die provinsiale wetgewer en Minister vir Plaaslike Regering voorlê.
<b>Doel</b>	Om belangrike data wat van munisipaliteite of sekondêre databronne ingesamel is te ontleed om 'n gekonsolideerde munisipale prestasieverslag saam te stel en munisipale prestasie te monitor ten einde leemtes, ingrypings en ondersteuning vir munisipale prestasie te bepaal.
<b>Belangrike begunstigdes</b>	Alle munisipaliteite.
<b>Databron</b>	Jaarlikse Munisipale Prestasieverslae (artikel 46) en sekondêre data van sektordepartemente.
<b>Databeperkings</b>	Betroubaarheid van data en nie-indiening van prestasieverslae.
<b>Aannames</b>	Munisipaliteite het prestasiebestuurstelsels wat op hul behoeftes reageer.
<b>Bevestigingsmetode</b>	Afgehandelde Artikel 47-verslag.
<b>Berekeningsmetode</b>	Handtelling van verslae saamgestel.

# TEGNIесе AANWYSER BESKRYWING (TAB)

D

Tegniese Aanwyser Beskrywing (TAB)

<b>Soort berekening</b>	<input type="checkbox"/> Kumulatief <input type="checkbox"/> Jaareinde <input type="checkbox"/> Jaar tot datum <input checked="" type="checkbox"/> <b>Nie-kumulatief</b>
<b>Verlagdoeningsiklus</b>	<input type="checkbox"/> Kwartaalliks <input type="checkbox"/> Tweejaarlik <input checked="" type="checkbox"/> <b>Jaarliks</b>
<b>Verlangde prestasie</b>	<input type="checkbox"/> Beter as doelwit <input checked="" type="checkbox"/> <b>Doelwit bereik</b> <input type="checkbox"/> Laer as doelwit Verslag oor die stand van munisipale prestasie soos vereis deur Artikel 47 van die Munisipale Stelselwet, 2000.
<b>Tipe aanwyser</b>	Is dit 'n Aanwyser van Dienslewering? <input type="checkbox"/> NEE <input type="checkbox"/> JA, direkte dienslewering <input checked="" type="checkbox"/> <b>JA</b> , indirekte dienslewering <input type="checkbox"/> Toegang <input type="checkbox"/> Betroubaarheid <input checked="" type="checkbox"/> <b>Responsiwiteit</b> <input type="checkbox"/> Integriteit
	Is dit 'n Aanvraaggedrewe aanwyser? <input checked="" type="checkbox"/> <b>JA</b> <input type="checkbox"/> NEE, nie aanvraaggedrewe nie
	Is dit 'n gestandaardiseerde aanwyser? <input checked="" type="checkbox"/> <b>JA</b> <input type="checkbox"/> NEE
<b>Ruimtelike ligging aanwyser</b>	Aantal gebiede: <input type="checkbox"/> Enkelgebied <input checked="" type="checkbox"/> <b>Veelvuldige gebiede</b> <input checked="" type="checkbox"/> <b>Provinsiaal</b> <input type="checkbox"/> Distrik <input type="checkbox"/> Plaaslike Munisipaliteit <input type="checkbox"/> Wyk <input type="checkbox"/> Adres Detail/Adres/Koördinate: <b>N.V.T.</b>
	Sal meervoudige leweringsgebiede in die Jaarlikse Bedryfspan (JOP) aangedui word? <input checked="" type="checkbox"/> JA <input type="checkbox"/> NEE
<b>Verantwoordelik vir aanwyser</b>	Direkteur: Distrik- en Plaaslike Prestasiemonitering
<b>Ruimtelike transformasie</b>	N.V.T.
<b>Ontbinding van begunstigdes - Menseregtegroepe</b>	N.V.T.
<b>Provinsiale Strategiese Instellingsplan (PSIP)</b>	<input type="checkbox"/> G4J <input type="checkbox"/> Veiligheid <input type="checkbox"/> Welstand <input checked="" type="checkbox"/> <b>Vernuwing, Kultuur en Bestuur</b> <input type="checkbox"/> Nie een van die bogenoemde nie
<b>Instellingsdata - (Belangrike lewerings en aksies)</b>	Projek-/Bedryfsplanne Ontwikkel.

## Subprogram: Dienslewering-integrasie

<b>Aanwysernommer</b>	<b>2.5.1(a)</b>
<b>Aanwysertitel</b>	Sosio-ekonomiese projekte bemiddel.
<b>Kort definisie</b>	Om kleinskaalse sosio-ekonomiese projekte te ondersteun, insluitende inkomstegenerering, vaardigheidsontwikkeling en voedselsekerheidsprojekte.
<b>Doel</b>	Vermindering van armoede en werkloosheid.
<b>Belangrike begunstigdes</b>	Alle munisipaliteite.
<b>Databron</b>	<ul style="list-style-type: none"> <li>Bron van data (stelsel of dokument): Munisipale data, statistieke.</li> <li>Werklike datatabel gebruik (indien stelsel/Excel): Excel, PDF, Word-dokumente.</li> <li>'n Vergadering met betrekking tot die databron sal gehou word: Kwartaalliks.</li> </ul>
<b>Databeperkings</b>	Geen.
<b>Aannames</b>	Gemeenskapsbetrokkenheid en munisipale ondersteuning.
<b>Bevestigingsmetode</b>	<ul style="list-style-type: none"> <li><b>Inset/Uitset:</b> OOB's, projekverslae, kwartaallike verslae, sakeplanne, agendas, notules, uitnodigings.</li> </ul>
<b>Berekeningsmetode</b>	Handtelling van projekte bemiddel.
<b>Soort berekening</b>	<input type="checkbox"/> Kumulatief <input type="checkbox"/> Jaareinde <input type="checkbox"/> Jaar tot datum <input checked="" type="checkbox"/> <b>Nie-kumulatief</b>
<b>Verslagdoeningsiklus</b>	<input type="checkbox"/> Kwartaalliks <input type="checkbox"/> Tweejaarliks <input checked="" type="checkbox"/> <b>Jaarliks</b>
<b>Verlangde prestasie</b>	<input type="checkbox"/> Beter as doelwit <input checked="" type="checkbox"/> <b>Doelwit bereik</b> <input type="checkbox"/> Laer as doelwit Verbeterde toegang tot staatsdienste.
<b>Tipe aanwyser</b>	Is dit 'n Aanwyser van Dienslewering? <input type="checkbox"/> NEE <input type="checkbox"/> <b>JA</b> , direkte dienslewering <input type="checkbox"/> JA, indirekte dienslewering <input checked="" type="checkbox"/> <b>Toegang</b> <input type="checkbox"/> Betroubaarheid <input type="checkbox"/> Responsiwiteit <input type="checkbox"/> Integriteit Is dit 'n Aanvraaggedrewe aanwyser? <input type="checkbox"/> JA <input checked="" type="checkbox"/> <b>NEE</b> , nie aanvraaggedrewe nie Is dit 'n gestandaardiseerde aanwyser? <input type="checkbox"/> JA <input checked="" type="checkbox"/> <b>NEE</b>
<b>Ruimtelike ligging van aanwyser</b>	Aantal gebiede: <input type="checkbox"/> Enkelgebied <input checked="" type="checkbox"/> <b>Veelvuldige gebiede</b> <input checked="" type="checkbox"/> <b>Provinsiaal</b> <input type="checkbox"/> Distrik <input type="checkbox"/> Plaaslike Munisipaliteit <input type="checkbox"/> Wyk <input type="checkbox"/> Adres Detail/Adres/Koördinate: <b>N.V.T.</b> Sal meervoudige leweringengebiede in die Jaarlikse Bedryfspan (JOP) aangedui word? <input checked="" type="checkbox"/> JA <input type="checkbox"/> NEE
<b>Verantwoordelik vir aanwyser</b>	Direkteur: Dienslewering-integrasie
<b>Ruimtelike transformasie</b>	N.V.T.
<b>Ontbinding van begunstigdes - Menseregtegroepe</b>	Doelwit vir vroue: Nie kwantifiseerbaar nie. Doelwit vir die jeug: Nie kwantifiseerbaar nie. Doelwit vir gestremde persone: Nie kwantifiseerbaar nie. Doelwit vir ouer persone: N.V.T. <input checked="" type="checkbox"/> <b>Nie een van die bogenoemde nie</b>

# TEGNIесе AANWYSER BESKRYWING (TAB)

<b>Provinsiale Strategiese Instellingsplan (PSIP)</b>	<input type="checkbox"/> G4J <input type="checkbox"/> Veiligheid <input type="checkbox"/> Welstand <input checked="" type="checkbox"/> <b>Vernuwing, Kultuur en Bestuur</b> <input type="checkbox"/> Nie een van die bogenoemde nie
<b>Instellingsata - (Belangrike lewerings en aksies)</b>	Projek-/Bedryfsplanne Ontwikkel.

<b>Aanwysernommer</b>	<b>2.5.1(b)</b>
<b>Aanwysertitel</b>	Aantal dienste deur die Thusong-program verkry.
<b>Kort definisie</b>	Verseker dat burgers deur die Thusong-diensprogram toegang tot regerings- en ander ondersteuningsdienste het.
<b>Doel</b>	Verseker dat die burgers binne 'n aanvaarbare radius van die Thusong-sentrums toegang tot regeringsdienste het.
<b>Belangrike begunstigdes</b>	Alle munisipaliteite.
<b>Databron</b>	<ul style="list-style-type: none"> <li>Bron van data (stelsel of dokument): Thusong-sentrum verslae en munisipale data waar van toepassing.</li> <li>Werklike datatabel gebruik (indien stelsel/Excel): Excel, PDF, Word-dokumente.</li> <li>'n Vergadering met betrekking tot die databron sal gehou word: Kwartaalliks.</li> </ul>
<b>Databeperkings</b>	Onakkurate vaslegging van data by sentrums en spilpunte.
<b>Aannames</b>	Munisipale ondersteuning.
<b>Bevestigingsmetode</b>	<ul style="list-style-type: none"> <li><b>Inset:</b> Departementele diensverslae, Verslae van Thusong-sentrums.</li> <li><b>Uitset:</b> Finale Thusong-/belanghebbende verslae, statistiektabel.</li> </ul>
<b>Berekeningsmetode</b>	Handtelling van dienste verkry.
<b>Soort berekening</b>	<input checked="" type="checkbox"/> <b>Kumulatief</b> <input checked="" type="checkbox"/> <b>Jaareinde</b> <input type="checkbox"/> Jaar tot datum <input type="checkbox"/> Nie-kumulatief
<b>Verslagdoeningsiklus</b>	<input type="checkbox"/> Kwartaalliks <input checked="" type="checkbox"/> <b>Tweejaarliks</b> <input type="checkbox"/> Jaarliks
<b>Verlangde prestasie</b>	<input type="checkbox"/> Beter as doelwit <input checked="" type="checkbox"/> <b>Doelwit bereik</b> <input type="checkbox"/> Laer as doelwit Verbeterde toegang tot staatsdienste.
<b>Tipe aanwyser</b>	Is dit 'n Aanwyser van Dienslewering? <input type="checkbox"/> NEE <input checked="" type="checkbox"/> <b>JA</b> , direkte dienslewering <input type="checkbox"/> JA, indirekte dienslewering <input checked="" type="checkbox"/> <b>Toegang</b> <input type="checkbox"/> Betroubaarheid <input type="checkbox"/> Responsiwiteit <input type="checkbox"/> Integriteit Is dit 'n Aanvraaggedrewe aanwyser? <input type="checkbox"/> JA <input checked="" type="checkbox"/> <b>NEE</b> , nie aanvraaggedrewe nie Is dit 'n gestandaardiseerde aanwyser? <input type="checkbox"/> JA <input checked="" type="checkbox"/> <b>NEE</b>
<b>Ruimtelike ligging aanwyser</b>	Aantal gebiede: <input type="checkbox"/> Enkelgebied <input checked="" type="checkbox"/> <b>Veelvuldige gebiede</b> <input checked="" type="checkbox"/> <b>Provinsiaal</b> <input type="checkbox"/> Distrik <input type="checkbox"/> Plaaslike Munisipaliteit <input type="checkbox"/> Wyk <input type="checkbox"/> Adres Detail/Adres/Koördinate: <b>N.V.T.</b> Sal meervoudige leweringsgebiede in die Jaarlikse Bedryfsplan (JOP) aangedui word? <input checked="" type="checkbox"/> JA <input type="checkbox"/> NEE
<b>Verantwoordelik vir aanwyser</b>	Direkteur: Dienslewering-integrasie
<b>Ruimtelike transformasie</b>	N.V.T.

# TEGNIESE AANWYSER BESKRYWING (TAB)



<b>Ontbinding van begunstigdes – Menseregtegroepe</b>	Doelwit vir vroue: Nie kwantifiseerbaar nie. Doelwit vir die jeug: Nie kwantifiseerbaar nie. Doelwit vir gestremde persone: Nie kwantifiseerbaar nie. Doelwit vir ouer persone: N.V.T. <input checked="" type="checkbox"/> <b>Nie een van die bogenoemde nie</b>
<b>Provinsiale Strategiese Instellingsplan (PSIP)</b>	<input type="checkbox"/> G4J <input type="checkbox"/> Veiligheid <input type="checkbox"/> Welstand <input checked="" type="checkbox"/> <b>Vernuwing, Kultuur en Bestuur</b> <input type="checkbox"/> Nie een van die bogenoemde nie
<b>Instellingsdata - (Belangrike lewerings en aksies)</b>	Projek-/Bedryfsplanne Ontwikkel.

<b>Aanwysernommer</b>	<b>2.5.2 (b)</b>
<b>Aanwysertitel</b>	Ondersteun aksies om doeltreffende funksionering van die Thusong-program te verseker.
<b>Kort definisie</b>	Bepaal en stel ondersteuningsmaatreëls in wat volhoubaarheid van die Thusong-program in munisipaliteite wat die program ingestel het, sal verseker; Ondersteuningsaksies sal die volgende insluit: <ul style="list-style-type: none"> <li>• Befondsing vir bestuur en instandhouding.</li> <li>• Thusong-program forumvergaderings.</li> <li>• Vestiging van Satelliet Thusong-dienssentrums.</li> <li>• Verslag oor die funksionaliteit van Thusong-dienssentrums.</li> </ul>
<b>Doel</b>	Om suksesvolle instelling van die Thusong-program in munisipaliteite te verseker.
<b>Belangrike begunstigdes</b>	Alle munisipaliteite.
<b>Databron</b>	<ul style="list-style-type: none"> <li>• Bron van data (stelsel of dokument): Projekverslae, data van Thusong-sentrum.</li> <li>• Werklike datatabel gebruik (indien stelsel/Excel): Word-dokumente.</li> <li>• 'n Vergadering met betrekking tot die databron sal gehou word: Kwartaalliks.</li> </ul>
<b>Databeperkings</b>	Geen.
<b>Aannames</b>	Munisipale ondersteuning.
<b>Bevestigingsmetode</b>	<p><b><u>Bedryfs- en Onderhoudsbefondsing</u></b></p> <ul style="list-style-type: none"> <li>• <b>Inset:</b> Koerant, OOB, Bewys van betaling.</li> <li>• <b>Uitset:</b> Ondertekende MVO, afsluitingsverslae.</li> </ul> <p><b><u>Thusong-program Forumvergaderings</u></b></p> <ul style="list-style-type: none"> <li>• <b>Inset:</b> Uitnodigings, agendas, notules, bywoningsregisters.</li> <li>• <b>Uitset:</b> Opsomming/sluit ons verslag.</li> </ul> <p><b><u>Vestiging van Satelliet Thusong-dienssentrums</u></b></p> <ul style="list-style-type: none"> <li>• <b>Inset:</b> Uitnodigings vir besoek aan terrein, Uitnodigings, agendas, notules, bywoningsregisters.</li> <li>• <b>Uitset:</b> Besigheidsplan.</li> </ul> <p><b><u>Funksionaliteit puntelys</u></b></p> <ul style="list-style-type: none"> <li>• <b>Inset:</b> Volgens puntelys van funksionaliteit.</li> </ul>
<b>Berekeningsmetode</b>	Handtelling van die aantal ondersteuningsaksies wat ingestel is.
<b>Soort berekening</b>	<input type="checkbox"/> Kumulatief <input type="checkbox"/> Jaareinde <input type="checkbox"/> Jaar tot datum <input checked="" type="checkbox"/> <b>Nie-kumulatief</b>
<b>Verslagdoeningsiklus</b>	<input type="checkbox"/> Kwartaalliks <input type="checkbox"/> Tweejaarliks <input checked="" type="checkbox"/> <b>Jaarliks</b>
<b>Verlangde prestasie</b>	<input type="checkbox"/> Beter as doelwit <input checked="" type="checkbox"/> <b>Doelwit bereik</b> <input type="checkbox"/> Laer as doelwit Volhoubare Thusong-program.

# TEGNIесе AANWYSER BESKRYWING (TAB)

<b>Tipe aanwyser</b>	Is dit 'n Aanwyser van Dienslewering? <input type="checkbox"/> NEE <input checked="" type="checkbox"/> <b>JA</b> , direkte dienslewering <input type="checkbox"/> JA, indirekte dienslewering Direkte aanwyser van Dienslewering op 'n uitsetvlak. <input checked="" type="checkbox"/> <b>Toegang</b> <input type="checkbox"/> Betroubaarheid <input type="checkbox"/> Responsiwiteit <input type="checkbox"/> Integriteit
	Is dit 'n Aanvraaggedrewe aanwyser? <input type="checkbox"/> JA <input checked="" type="checkbox"/> <b>NEE</b> , nie aanvraaggedrewe nie
	Is dit 'n gestandaardiseerde aanwyser? <input type="checkbox"/> JA <input checked="" type="checkbox"/> <b>NEE</b>
<b>Ruimtelike ligging aanwyser</b>	Aantal gebiede: <input type="checkbox"/> Enkelgebied <input checked="" type="checkbox"/> <b>Veelvuldige gebiede</b> <input checked="" type="checkbox"/> <b>Provinsiaal</b> <input type="checkbox"/> Distrik <input type="checkbox"/> Plaaslike Munisipaliteit <input type="checkbox"/> Wyk <input type="checkbox"/> Adres Detail/Adres/Koördinate: <b>N.V.T.</b>
	Sal meervoudige leweringengebiede in die Jaarlikse Bedryfsplan (JOP) aangedui word? <input checked="" type="checkbox"/> JA <input type="checkbox"/> NEE
	Direkteur: Dienslewering-integrasie
<b>Ruimtelike transformasie</b>	N.V.T.
<b>Ontbinding van begunstigdes - Menseregtegroepe</b>	Doelwit vir vroue: Nie kwantifiseerbaar nie. Doelwit vir die jeug: Nie kwantifiseerbaar nie. Doelwit vir gestremde persone: Nie kwantifiseerbaar nie. Doelwit vir ouer persone: N.V.T. <input checked="" type="checkbox"/> <b>Nie een van die bogenoemde nie</b>
<b>Provinsiale Strategiese Instellingsplan (PSIP)</b>	<input type="checkbox"/> G4J <input type="checkbox"/> Veiligheid <input checked="" type="checkbox"/> <b>Welstand</b> <input checked="" type="checkbox"/> <b>Vernuwing, Kultuur en Bestuur</b> <input type="checkbox"/> Nie een van die bogenoemde nie
<b>Instellingsdata - (Belangrike lewerings en aksies)</b>	Projek-/Bedryfsplanne Ontwikkel.

<b>Aanwysernommer</b>	<b>2.5.1 (c)</b>
<b>Aanwysertitel</b>	Ondersteun aksies om Distrik Inter-regeringsverhoudinge (IRV) platforms te verbeter.
<b>Kort definisie</b>	Ondersteuningsaksies wat die funksionaliteit van die Distrik IRV-forums verbeter: <ul style="list-style-type: none"> <li>• Opstel van Distrikforums se kalenders en omsendbriewe.</li> <li>• Monitor instelling van departementele aksies wat uit distrikforums voortspruit.</li> <li>• Ondersteun hersiening van die distrikforums se VWP's.</li> </ul>
<b>Doel</b>	Om samewerkende regering tussen die verskillende sfere van regering te verbeter.
<b>Belangrike begunstigdes</b>	Alle munisipaliteite.
<b>Databron</b>	<ul style="list-style-type: none"> <li>• Bron van data (stelsel of dokument): DKF, notule van DKF-tegnologie vergadering, ens.</li> <li>• Werklike datatabel gebruik (indien stelsel/Excel): PDF, Word, aanbiedings.</li> <li>• 'n Vergadering met betrekking tot die databron sal gehou word: Kwartaalliks.</li> </ul>
<b>Databeperkings</b>	Geen.
<b>Aannames</b>	Interregeringssamewerking.

# TEGNIÛSE AANWYSER BESKRYWING (TAB)



<b>Bevestigingsmetode</b>	Opstel van kalenders vir Distrikforums en omsendbriewe. Vergaderingskedule, IRV-kalender, agenda, bywoningsregisters, notules, omsendbriewe. <ul style="list-style-type: none"> <li>• Monitor departementele aksies wat ingestel is na aanleiding van uitnodigings na distriksforums, agendas, bywoningsregisters, notules, aanbiedings, verslae.</li> <li>• Ondersteun hersiening van Distriksforums se VWB's asook hul voorwaardes, en notules.</li> </ul>
<b>Berekeningsmetode</b>	Handtelling van die aantal ondersteuningsaksies wat ingestel is.
<b>Soort berekening</b>	<input checked="" type="checkbox"/> <b>Kumulatief</b> <input checked="" type="checkbox"/> <b>Jaareinde</b> <input type="checkbox"/> Jaar tot datum <input type="checkbox"/> Nie-kumulatief
<b>Verslagdoeningsiklus</b>	<input checked="" type="checkbox"/> <b>Kwartaalliks</b> <input type="checkbox"/> Tweejaarliks <input type="checkbox"/> Jaarliks
<b>Verlangde prestasie</b>	<input type="checkbox"/> Beter as doelwit <input checked="" type="checkbox"/> <b>Doelwit bereik</b> <input type="checkbox"/> Laer as doelwit Doeltreffend en ondersteun die Distrik IRV-Forums.
<b>Tipe aanwyser</b>	Is dit 'n Aanwyser van Dienslewering? <input type="checkbox"/> NEE <input checked="" type="checkbox"/> <b>JA</b> , direkte dienslewering <input type="checkbox"/> JA, indirekte dienslewering <input checked="" type="checkbox"/> <b>Toegang</b> <input type="checkbox"/> Betroubaarheid <input checked="" type="checkbox"/> <b>Responsiwiteit</b> <input type="checkbox"/> Integriteit
	Is dit 'n Aanvraaggedrewe aanwyser? <input type="checkbox"/> JA <input checked="" type="checkbox"/> <b>NEE</b> , nie aanvraaggedrewe nie
	Is dit 'n gestandaardiseerde aanwyser? <input type="checkbox"/> JA <input checked="" type="checkbox"/> <b>NEE</b>
<b>Ruimtelike ligging aanwyser</b>	Aantal gebiede: <input type="checkbox"/> Enkelgebied <input checked="" type="checkbox"/> <b>Veelvuldige gebiede</b> <input checked="" type="checkbox"/> <b>Provinsiaal</b> <input type="checkbox"/> Distrik <input type="checkbox"/> Plaaslike Munisipaliteit <input type="checkbox"/> Wyk <input type="checkbox"/> Adres Detail/Adres/Koördinate: <b>N.V.T.</b>
	Sal meervoudige leweringengebiede in die Jaarlikse Bedryfspan (JOP) aangedui word? <input checked="" type="checkbox"/> JA <input type="checkbox"/> NEE
<b>Verantwoordelik vir aanwyser</b>	Direkteur: Dienslewering-integrasie
<b>Ruimtelike transformasie</b>	N.V.T.
<b>Ontbinding van begunstigdes – Menseregtegroepe</b>	Doelwit vir vroue: Nie kwantifiseerbaar nie. Doelwit vir die jeug: Nie kwantifiseerbaar nie. Doelwit vir gestremde persone: Nie kwantifiseerbaar nie. Doelwit vir ouer persone: N.V.T. <input checked="" type="checkbox"/> <b>Nie een van die bogenoemde nie</b>
<b>Provinsiale Strategiese Instellingsplan (PSIP)</b>	<input type="checkbox"/> G4J <input type="checkbox"/> Veiligheid <input type="checkbox"/> Welstand <input checked="" type="checkbox"/> <b>Vernuwing, Kultuur en Bestuur</b> <input type="checkbox"/> Nie een van die bogenoemde nie
<b>Instellingsdata - (Belangrike lewerings en aksies)</b>	Projek-/Bedryfsplanne Ontwikkel.



# TEGNIесе AANWYSER BESKRYWING (TAB)

<b>Aanwysernommer</b>	<b>2.5.2(c)</b>
<b>Aanwysertitel</b>	Ondersteun aksies om forums vir provinsiale interregeringverhoudinge (IRV) te verbeter.
<b>Kort definisie</b>	Ondersteuningsaksies wat die funksionaliteit van die Provinsiale IRV-forums verbeter, is: <ul style="list-style-type: none"> <li>• Ondersteuning om die Provinsiale IRV-forums in te stel.</li> <li>• Monitor instelling van departementele aksies voortspruitend uit die Provinsiale Forums.</li> <li>• Bywerking van kontaklys en webwerwe.</li> <li>• Deelname aan die Nasionale IRV-forums.</li> </ul>
<b>Doel</b>	Om samewerkende regering tussen die verskillende sfere van die regering te verbeter.
<b>Belangrike begunstigdes</b>	Alle munisipaliteite.
<b>Databron</b>	<ul style="list-style-type: none"> <li>• Bron van data (stelsel of dokument): Munisipale data, statistieke.</li> <li>• Werklike datatabel gebruik (indien stelsel/Excel): Word, aanbiedingsdokumente.</li> <li>• 'n Vergadering met betrekking tot die databron sal gehou word: Kwartaalliks.</li> </ul>
<b>Databeperkings</b>	Geen.
<b>Aannames</b>	Interregeringssamewerking.
<b>Bevestigingsmetode</b>	<ul style="list-style-type: none"> <li>• Ondersteun instelling van die vergaderingskedsule van die Provinsiale IRV-Forum, die IRV-kalender, agenda, bywoningsregisters, notules, omsendbriewe.</li> <li>• Monitor instelling van departementele aksies wat voortspruit uit uitnodigings deur Provinsiale Forum, agendas, bywoningsregisters, notules, aanbiedings, verslae.</li> <li>• Bywerking van kontaklys en webwerwe, kalenders, omsendbriewe, e-posse, notules, skermkote van webwerwe.</li> <li>• Deelname aan die nasionale IRV-Forumuitnodigings, agendas, bywoningsregisters, notules, aanbiedings, verslae.</li> </ul>
<b>Berekeningsmetode</b>	Handtelling van die aantal ondersteuningsaksies wat ingestel is.
<b>Soort berekening</b>	<input checked="" type="checkbox"/> <b>Kumulatief</b> <input checked="" type="checkbox"/> <b>Jaareinde</b> <input type="checkbox"/> Jaar tot datum <input type="checkbox"/> Nie-kumulatief
<b>Verslagdoeningsiklus</b>	<input checked="" type="checkbox"/> <b>Kwartaalliks</b> <input type="checkbox"/> Tweejaarliks <input type="checkbox"/> Jaarliks
<b>Verlangde prestasie</b>	<input type="checkbox"/> Beter as doelwit <input checked="" type="checkbox"/> <b>Doelwit bereik</b> <input type="checkbox"/> Laer as doelwit Provinsiale IRV-Forums wat goed funksioneer en ondersteun word.
<b>Tipe aanwyser</b>	<p>Is dit 'n Aanwyser van Dienslewering?</p> <input type="checkbox"/> NEE <input type="checkbox"/> JA, direkte dienslewering <input checked="" type="checkbox"/> <b>JA</b> , indirekte dienslewering <input checked="" type="checkbox"/> <b>Toegang</b> <input type="checkbox"/> Betroubaarheid <input checked="" type="checkbox"/> <b>Responsiwiteit</b> <input type="checkbox"/> Integriteit
	<p>Is dit 'n Aanvraaggedrewe aanwyser?</p> <input type="checkbox"/> JA <input checked="" type="checkbox"/> <b>NEE</b> , nie aanvraaggedrewe nie
	<p>Is dit 'n gestandaardiseerde aanwyser?</p> <input type="checkbox"/> JA <input checked="" type="checkbox"/> <b>NEE</b>
<b>Ruimtelike ligging aanwyser</b>	Aantal gebiede: <input type="checkbox"/> Enkelgebied <input checked="" type="checkbox"/> <b>Veelvuldige gebiede</b> <input checked="" type="checkbox"/> <b>Provinsiaal</b> <input type="checkbox"/> Distrik <input type="checkbox"/> Plaaslike Munisipaliteit <input type="checkbox"/> Wyk <input type="checkbox"/> Adres Detail/Adres/Koördinate: <b>N.V.T.</b> Sal meervoudige leweringgebiede in die Jaarlikse Bedryfspan (JOP) aangedui word? <input checked="" type="checkbox"/> JA <input type="checkbox"/> NEE
<b>Verantwoordelik vir aanwyser</b>	Direkteur: Dienslewering-integrasie

<b>Ruimtelike transformasie</b>	N.V.T.
<b>Ontbinding van begunstigdes – Menseregtegroepe</b>	Doelwit vir vroue: Nie kwantifiseerbaar nie. Doelwit vir die jeug: Nie kwantifiseerbaar nie. Doelwit vir gestremde persone: Nie kwantifiseerbaar nie. Doelwit vir ouer persone: N.V.T. <input checked="" type="checkbox"/> <b>Nie een van die bogenoemde nie</b>
<b>Provinsiale Strategiese Instellingsplan (PSIP)</b>	<input type="checkbox"/> G4J <input type="checkbox"/> Veiligheid <input type="checkbox"/> Welstand <input checked="" type="checkbox"/> <b>Vernuwing, Kultuur en Bestuur</b> <input type="checkbox"/> Nie een van die bogenoemde nie
<b>Instellingsdata - (Belangrike lewerings en aksies)</b>	Projek-/Bedryfsplanne Ontwikkel.

## Subprogram: Gemeenskapsontwikkelingswerkerprogram

<b>Aanwysernommer</b>	<b>2.6.1</b>
<b>Aanwysertitel</b>	Regeringsinisiatiewe om maatskaplike welstand te verbeter.
<b>Kort definisie</b>	Gemeenskapsgebaseerde projekte verseker dat voldoende inligting inwoners in die gemeenskappe bereik.
<b>Doel</b>	<p>Om gemeenskappe op te voed en bestuursondersteuning te verskaf ten opsigte van beskikbare dienste deur die staat en toegang daartoe. Om gemeenskappe by te staan deur daardie behoeftes te bepaal en aan die regering oor te dra en om regeringsdienste toeganklik vir burgers te maak. Fokusareas sal, onder andere, aan verbeterde toegang tot die volgende dienste gekoppel word:</p> <ol style="list-style-type: none"> <li><b>1. Maatskaplike Dienste:</b> Ondersteuning aan programme en inisiatiewe met betrekking tot maatskaplike dienste vir gemeenskappe, bv. dienste, programme of projekte deur die Departement van Maatskaplike Ontwikkeling, die Departement van Plaaslike Regering (Rampbestuur, Dienslewering-integrasie, Openbare Deelname), die Suid-Afrikaanse Agentskap vir Maatskaplike Sekerheid – SASSA), ensovoorts.</li> <li><b>2. Onderwys:</b> Ondersteuning aan programme en inisiatiewe vir formele en burgerlike onderwysdienste aan gemeenskappe, bv. dienste, programme of projekte deur Departement van Hoër Onderwys, Departement van Basiese Onderwys, Openbare Onderwys (Hoofstuk 9-instellings, die Wes-Kaap en Nasionale Parlement), ensovoorts.</li> <li><b>3. Gesondheid:</b> Ondersteuning aan programme en inisiatiewe vir gesondheids- en welstandsdienste aan gemeenskappe, bv. dienste, programme of projekte deur Departement van Gesondheid, Plaaslike Klinieke, Gemeenskapsgebaseerde Versorgers – die NRO's, ens.</li> <li><b>4. Veiligheid en sekuriteit:</b> Ondersteuning aan programme en inisiatiewe met betrekking tot veiligheid en sekuriteitsdienste aan gemeenskappe, bv. dienste, programme of projekte deur die Departement van Gemeenskapsveiligheid, Departement van Korrektiewe Dienste, Suid-Afrikaanse Polisiediens, Gemeenskapspolisieringsforums, ensovoorts; en</li> <li><b>5. Munisipale en Menslike Nedersettingsdienste:</b> Ondersteuning aan programme en inisiatiewe met betrekking tot munisipale en menslike nedersettingsdienste wat deur Munisipaliteite, die Departement van Menslike Nedersettings en hul onderskeie agentskappe aan gemeenskappe gelewer word.</li> </ol> <p>Bestuursondersteuning wat in vennootskap met interne belanghebbendes verskaf word wat integrasie van dienslewering, openbare deelname, en direktorate vir geïntegreerde ontwikkelingsbeplanning insluit.</p>

# TEGNIесе AANWYSER BESKRYWING (TAB)

<b>Belangrike begunstigdes</b>	Alle munisipaliteite.
<b>Databron</b>	<ul style="list-style-type: none"> <li>• Bron van data (stelsel of dokument): Munisipale data, die GOW-verslae.</li> <li>• Werklike datatabel gebruik (indien stelsel/Excel): Excel, PDF, Word-dokumente.</li> <li>• 'n Vergadering met betrekking tot die databron sal gehou word: Kwartaalliks.</li> </ul>
<b>Databeperkings</b>	Geen.
<b>Aannames</b>	Gemeenskappe sou die ondersteuning wat ontvang is, gebruik om toegang tot dienste te verkry wat hul omstandighede sal verbeter.
<b>Bevestigingsmetode</b>	<ul style="list-style-type: none"> <li>• <b>Inset/uitset:</b> Bedryfsplanne, projekverslae, kwartaallikse verslae, agendas, notules, uitnodigings.</li> </ul>
<b>Berekeningsmetode</b>	Handtelling van aantal projekte wat ingestel is.
<b>Soort berekening</b>	<input type="checkbox"/> Kumulatief <input type="checkbox"/> Jaareinde <input type="checkbox"/> Jaar tot datum <input checked="" type="checkbox"/> <b>Nie-kumulatief</b>
<b>Verslagdoeningsiklus</b>	<input type="checkbox"/> Kwartaalliks <input type="checkbox"/> Tweejaarliks <input checked="" type="checkbox"/> <b>Jaarliks</b>
<b>Verlangde prestasie</b>	<input type="checkbox"/> Beter as doelwit <input checked="" type="checkbox"/> <b>Doelwit bereik</b> <input type="checkbox"/> Laer as doelwit Gemeenskapslede word bewus van en het toegang tot staatsdienste.
<b>Tipe aanwyser</b>	Is dit 'n Aanwyser van Dienslewering? <input type="checkbox"/> NEE <input checked="" type="checkbox"/> <b>JA</b> , direkte dienslewering <input type="checkbox"/> JA, indirekte dienslewering Direkte, nie-vraaggedrewe aanwyser van Dienslewering op 'n uitsetvlak. <input checked="" type="checkbox"/> <b>Toegang</b> <input type="checkbox"/> Betroubaarheid <input checked="" type="checkbox"/> <b>Responsiwiteit</b> <input type="checkbox"/> Integriteit Is dit 'n Aanvraaggedrewe aanwyser? <input type="checkbox"/> JA <input checked="" type="checkbox"/> <b>NEE</b> , nie aanvraaggedrewe nie Is dit 'n gestandaardiseerde aanwyser? <input type="checkbox"/> JA <input checked="" type="checkbox"/> <b>NEE</b>
<b>Ruimtelike ligging aanwyser</b>	Aantal gebiede: <input type="checkbox"/> Enkelgebied <input checked="" type="checkbox"/> <b>Veelvuldige gebiede</b> <input checked="" type="checkbox"/> <b>Provinsiaal</b> <input type="checkbox"/> Distrik <input type="checkbox"/> Plaaslike Munisipaliteit <input type="checkbox"/> Wyk <input type="checkbox"/> Adres Detail/Adres/Koördinate: <b>N.V.T.</b> Sal meervoudige leweringsgebiede in die Jaarlikse Bedryfsplan (JOP) aangedui word? <input checked="" type="checkbox"/> JA <input type="checkbox"/> NEE
<b>Verantwoordelik vir aanwyser</b>	Direkteur: Gemeenskapsontwikkelingswerkerprogram
<b>Ruimtelike transformasie</b>	Die GOW's is regdeur die Provinsie geleë.
<b>Ontbinding van begunstigdes - Menseregtegroepe</b>	Doelwit vir vroue: Nie kwantifiseerbaar nie. Doelwit vir die jeug: Nie kwantifiseerbaar nie. Doelwit vir gestremde persone: Nie kwantifiseerbaar nie. Doelwit vir ouer persone: N.V.T. <input checked="" type="checkbox"/> <b>Nie een van die bogenoemde nie</b>
<b>Provinsiale Strategiese Instellingsplan (PSIP)</b>	<input type="checkbox"/> G4J <input type="checkbox"/> Veiligheid <input type="checkbox"/> Welstand <input checked="" type="checkbox"/> <b>Vernuwing, Kultuur en Bestuur</b> <input type="checkbox"/> Nie een van die bogenoemde nie
<b>Instellingsdata - (Belangrike lewerings en aksies)</b>	Projek-/Bedryfsplanne Ontwikkel.

# TEGNIесе AANWYSER BESKRYWING (TAB)



<b>Aanwysernommer</b>	<b>2.6.2</b>
<b>Aanwysertitel</b>	Inisiatiewe om die informele ekonomie te ondersteun.
<b>Kort definisie</b>	Om sosio-ekonomiese volhoubaarheid van gemeenskappe te verbeter om armoede en werkloosheid te verlig.
<b>Doel</b>	Om inisiatiewe te ondersteun om toegang tot informele en kleinskaalse ekonomiese geleenthede vir gemeenskappe te verbeter. Die belangrike fokusareas sal wees: <ul style="list-style-type: none"> <li>• Ondersteuning vir Informele Handelaars ( bv. om permitte te bekom, skakeling met munisipale PEO-strategie, ens.)</li> <li>• Ondersteuning vir nie-winsgewende organisasie (bv. Registrasie, nakoming, opleiding, hulp met befondsingsgeleenthede, ens.)</li> <li>• Ondersteuning met koöperatiewe ontwikkelings ( v. Registrasie, opleiding, bekendstelling aan befondsingsgeleenthede, ens.)</li> <li>• Kleinsake-ondersteuning (bv. registrasie, opleiding, wenke/leidrade vir befondsingsgeleenthede, ens.)</li> </ul>
<b>Belangrike begunstigdes</b>	Alle munisipaliteite.
<b>Databron</b>	<ul style="list-style-type: none"> <li>• Bron van data (stelsel of dokument): Munisipale data, die GOW-verslae.</li> <li>• Werklike datatabel gebruik (indien stelsel/Excel): Excel, PDF, Word-dokumente.</li> <li>• 'n Vergadering met betrekking tot die databron sal gehou word: Kwartaalliks.</li> </ul>
<b>Databeperkings</b>	Geen.
<b>Aannames</b>	Gemeenskappe sou die ondersteuning wat hulle ontvang het, gebruik om omstandighede te verbeter.
<b>Bevestigingsmetode</b>	<b>Inset/Uitset bewyse sal, onder andere, insluit:</b> <ul style="list-style-type: none"> <li>• Projekplanne- en verslae, (voltooide verslae, agendas/notules, bywoningsregisters/pamflette/plakkate/e-posse, waar van toepassing).</li> </ul>
<b>Berekeningsmetode</b>	Handtelling van aantal inisiatiewe wat ingestel is.
<b>Soort berekening</b>	<input type="checkbox"/> Kumulatief <input type="checkbox"/> Jaareinde <input type="checkbox"/> Jaar tot datum <input checked="" type="checkbox"/> <b>Nie-kumulatief</b>
<b>Verslagdoeningsiklus</b>	<input type="checkbox"/> Kwartaalliks <input type="checkbox"/> Tweejaarlik <input checked="" type="checkbox"/> <b>Jaarliks</b>
<b>Verlangde prestasie</b>	<input type="checkbox"/> Beter as doelwit <input checked="" type="checkbox"/> <b>Doelwit bereik</b> <input type="checkbox"/> Laer as doelwit Toeganklikheid van gemeenskapslede tot kleinskaalse ekonomiese geleenthede.
<b>Tipe aanwyser</b>	Is dit 'n Aanwyser van Dienslewering? <input type="checkbox"/> NEE <input checked="" type="checkbox"/> <b>JA</b> , direkte dienslewering <input type="checkbox"/> JA, indirekte dienslewering Direkte, nie-vraaggedrewe aanwyser van Dienslewering op 'n uitsetvlak. <input checked="" type="checkbox"/> <b>Toegang</b> <input type="checkbox"/> Betroubaarheid <input checked="" type="checkbox"/> <b>Responsiwiteit</b> <input type="checkbox"/> Integriteit Is dit 'n Aanvraaggedrewe aanwyser? <input type="checkbox"/> JA <input checked="" type="checkbox"/> <b>NEE</b> , nie aanvraaggedrewe nie Is dit 'n gestandaardiseerde aanwyser? <input type="checkbox"/> JA <input checked="" type="checkbox"/> <b>NEE</b>
<b>Ruimtelike ligging aanwyser</b>	Aantal gebiede: <input type="checkbox"/> Enkelgebied <input checked="" type="checkbox"/> <b>Veelvuldige gebiede</b> <input checked="" type="checkbox"/> <b>Provinsiaal</b> <input type="checkbox"/> Distrik <input type="checkbox"/> Plaaslike Munisipaliteit <input type="checkbox"/> Wyk <input type="checkbox"/> Adres Detail/Adres/Koördinate: <b>N.V.T.</b> Sal meervoudige leweringengebiede in die Jaarlikse Bedryfspan (JOP) aangedui word? <input checked="" type="checkbox"/> JA <input type="checkbox"/> NEE

# TEGNIесе AANWYSER BESKRYWING (TAB)

<b>Verantwoordelik vir aanwyser</b>	Direkteur: Gemeenskapsontwikkelingswerkerprogram
<b>Ruimtelike transformasie</b>	Die GOW's is regdeur die Provinsie geleë.
<b>Ontbinding van begunstigdes - Menseregtegroepe</b>	Doelwit vir vroue: Nie kwantifiseerbaar nie. Doelwit vir die jeug: Nie kwantifiseerbaar nie. Doelwit vir gestremde persone: Nie kwantifiseerbaar nie. Doelwit vir ouer persone: N.V.T. <input checked="" type="checkbox"/> <b>Nie een van die bogenoemde nie</b>
<b>Provinsiale Strategiese Instellingsplan (PSIP)</b>	<input checked="" type="checkbox"/> <b>G4J</b> <input type="checkbox"/> Veiligheid <input type="checkbox"/> Welstand <input checked="" type="checkbox"/> <b>Vernuwing, Kultuur en Bestuur</b> <input type="checkbox"/> Nie een van die bogenoemde nie
<b>Instellingsdata - (Belangrike lewerings en aksies)</b>	Projek-/Bedryfsplanne Ontwikkel.

## Program 3: Ontwikkeling en Beplanning

### Subprogram: Munisipale Infrastruktuur

<b>Aanwysernommer</b>	<b>3.1.1</b>
<b>Aanwysertitel</b>	Aantal programme om basiese dienslewering te versterk.
<b>Kort definisie</b>	Om munisipaliteite te ondersteun om basiese dienste te verskaf deur die volgende programme. <ul style="list-style-type: none"> <li>• Monitor instelling van die MIT-program.</li> <li>• Monitor instelling van projekte vir infrastruktuurdienste wat onder die DPR-toekennings befonds word.</li> </ul>
<b>Doel</b>	Munisipaliteite word ondersteun om dienste aan burgers te verskaf.
<b>Belangrike begunstigdes</b>	21 Munisipaliteite wat die MIT ontvang en die kwalifiserende munisipaliteite van die DPR se Munisipale Dienstelowering en Kapasiteitsbou en Ingrypingtoekennings.
<b>Databron</b>	<ul style="list-style-type: none"> <li>• Bron van data (stelsel of dokument): MIT-databasis en inligting van munisipaliteite.</li> <li>• Ondersteuning versoek deur munisipaliteite (Besigheidsplanne), Klagtes van Verbruikers, Diagnostiese evaluerings, Parlementêre versoek, Blou en Groen Druppel-resultate, Vooraf-riglyne en Riglyne.</li> <li>• Werklike datatabel gebruik (indien stelsel/Excel): Excel, PDF, Word-dokumente.</li> <li>• 'n Vergadering met betrekking tot die databron sal gehou word: N.V.T.</li> </ul>
<b>Databeperkings</b>	Data integriteit.
<b>Aannames</b>	Munisipale samewerking en kapasiteit.
<b>Bevestigingsmetode</b>	<p><b>Die MIT-program:</b></p> <ul style="list-style-type: none"> <li>• <b>Inset:</b> E-posse, agenda, bywoningsregisters, notules, die GPIP'e waar van toepassing</li> <li>• <b>Uitset:</b> Aanbiedings van koördinerende Distrikvergaderings, maandelikse DORA verslae.</li> </ul> <p><b>Voorsiening van infrastruktuurdienste deur die DPR-toekennings</b></p> <ul style="list-style-type: none"> <li>• <b>Inset:</b> Besigheidsplanne.</li> <li>• <b>Uitset:</b> Oordragbetalingsooreenkomste en kwartaallikse vorderingsverslag.</li> </ul>
<b>Berekeningsmetode</b>	Handtelling van aantal programme.
<b>Soort berekening</b>	<input type="checkbox"/> Kumulatief <input type="checkbox"/> Jaareinde <input type="checkbox"/> Jaar tot datum <input checked="" type="checkbox"/> <b>Nie-kumulatief</b>
<b>Verslagdoeningsiklus</b>	<input type="checkbox"/> Kwartaalliks <input type="checkbox"/> Tweejaarliks <input checked="" type="checkbox"/> <b>Jaarliks</b>
<b>Verlangde prestasie</b>	<input type="checkbox"/> Beter as doelwit <input checked="" type="checkbox"/> <b>Doelwit bereik</b> <input type="checkbox"/> Laer as doelwit Verbeterde toegang tot basiese dienste en verbeterde dienslewering om die doelwitprestasie te ewenaar of te oortref.
<b>Tipe aanwyser</b>	Is dit 'n Aanwyser van Dienslewering? <input type="checkbox"/> NEE <input checked="" type="checkbox"/> <b>JA</b> , direkte dienslewering <input type="checkbox"/> JA, indirekte dienslewering Direkte, nie-vraaggedrewe aanwyser van Dienslewering op 'n uitsetvlak. <input checked="" type="checkbox"/> <b>Toegang</b> <input type="checkbox"/> Betroubaarheid <input checked="" type="checkbox"/> <b>Responsiwiteit</b> <input type="checkbox"/> Integriteit Is dit 'n Aanvraaggedrewe aanwyser? <input type="checkbox"/> JA <input checked="" type="checkbox"/> <b>NEE</b> , nie aanvraaggedrewe nie Is dit 'n gestandaardiseerde aanwyser? <input type="checkbox"/> JA <input checked="" type="checkbox"/> <b>NEE</b>

# TEGNIесе AANWYSER BESKRYWING (TAB)

<b>Ruimtelike ligging aanwyser</b>	Aantal gebiede: <input type="checkbox"/> Enkelgebied <input checked="" type="checkbox"/> <b>Veelvuldige gebiede</b>
	<input checked="" type="checkbox"/> <b>Provinsiaal</b> <input type="checkbox"/> Distrik <input type="checkbox"/> Plaaslike Munisipaliteit <input type="checkbox"/> Wyk <input type="checkbox"/> Adres
	Detail/Adres/Koördinate: <b>N.V.T.</b>
	Sal meervoudige leweringsgebiede in die Jaarlikse Bedryfspan (JOP) aangedui word? <input checked="" type="checkbox"/> JA <input type="checkbox"/> NEE
<b>Verantwoordelik vir aanwyser</b>	Direkteur: Munisipale Infrastruktuur
<b>Ruimtelike transformasie</b>	Die GOW's is regdeur die Provinsie geleë.
<b>Ontbinding van begunstigdes - Menseregtegroepe</b>	Doelwit vir vroue: Nie kwantifiseerbaar nie. Doelwit vir die jeug: Nie kwantifiseerbaar nie. Doelwit vir gestremde persone: Nie kwantifiseerbaar nie. Doelwit vir ouer persone: N.V.T. <input checked="" type="checkbox"/> <b>Nie een van die bogenoemde nie</b>
<b>Provinsiale Strategiese Instellingsplan (PSIP)</b>	<input type="checkbox"/> G4J <input checked="" type="checkbox"/> <b>Veiligheid</b> <input type="checkbox"/> Welstand <input type="checkbox"/> Vernuwing, Kultuur en Bestuur <input type="checkbox"/> Nie een van die bogenoemde nie
<b>Instellingsdata - (Belangrike lewerings en aksies)</b>	Projek-/Bedryfsplanne Ontwikkel.

<b>Aanwysernommer</b>	<b>3.1.2</b>
<b>Aanwysertitel</b>	Aantal watersekerheidsprogramme.
<b>Kort definisie</b>	Verbeterde watersekeriteit en veerkragtigheid in die provinsie.
<b>Doel</b>	Om watersekerheid en veerkragtigheid in die Provinsie te verseker.
<b>Belangrike begunstigdes</b>	Geselekteerde munisipaliteite.
<b>Databron</b>	<ul style="list-style-type: none"> <li>Droogtebeoordelings.</li> <li>Munisipale diagnostiese evalueringe.</li> <li>Inligting van munisipaliteite, die DWS en geohidroloë.</li> </ul>
<b>Databeperkings</b>	Data integriteit.
<b>Aannames</b>	Munisipale samewerking en kapasiteit.
<b>Bevestigingsmetode</b>	<ul style="list-style-type: none"> <li><b>Inset:</b> Evalueringe en ondersoek, besigheidsplanne.</li> <li><b>Uitset:</b> Oordragbetalingsooreenkomste (OOB's), kwartaalike vorderingsverslae (Waterweerstandsprogram en/of Geo-hidroloog-programme).</li> </ul>
<b>Berekeningsmetode</b>	Handtelling van die program.
<b>Soort berekening</b>	<input type="checkbox"/> Kumulatief <input type="checkbox"/> Jaareinde <input type="checkbox"/> Jaar tot datum <input checked="" type="checkbox"/> <b>Nie-kumulatief</b>
<b>Verslagdoeningsiklus</b>	<input type="checkbox"/> Kwartaalike <input type="checkbox"/> Tweejaarlike <input checked="" type="checkbox"/> <b>Jaarlike</b>
<b>Verlangde prestasie</b>	<input type="checkbox"/> Beter as doelwit <input checked="" type="checkbox"/> <b>Doelwit bereik</b> <input type="checkbox"/> Laer as doelwit Om oor 15 jaar 'n waterweerstand provinsie te wees.

# TEGNIËSE AANWYSER BESKRYWING (TAB)



<b>Tipe aanwyser</b>	Is dit 'n Aanwyser van Dienslewering? <input type="checkbox"/> NEE <input type="checkbox"/> JA, direkte dienslewering <input checked="" type="checkbox"/> <b>JA</b> , indirekte dienslewering <input type="checkbox"/> Toegang <input type="checkbox"/> Betroubaarheid <input checked="" type="checkbox"/> <b>Responsiwiteit</b> <input type="checkbox"/> Integriteit
	Is dit 'n Aanvraaggedrewe aanwyser? <input type="checkbox"/> JA <input checked="" type="checkbox"/> <b>NEE</b> , nie aanvraaggedrewe nie
	Is dit 'n gestandaardiseerde aanwyser? <input type="checkbox"/> JA <input checked="" type="checkbox"/> <b>NEE</b>
<b>Ruimtelike ligging aanwyser</b>	Aantal gebiede: <input type="checkbox"/> Enkelgebied <input checked="" type="checkbox"/> <b>Veelvuldige gebiede</b> <input checked="" type="checkbox"/> <b>Provinsiaal</b> <input type="checkbox"/> Distrik <input type="checkbox"/> Plaaslike Munisipaliteit <input type="checkbox"/> Wyk <input type="checkbox"/> Adres Detail/Adres/Koördinate: <b>N.V.T.</b>
	Sal meervoudige leweringsgebiede in die Jaarlikse Bedryfsplan (JOP) aangedui word? <input checked="" type="checkbox"/> JA <input type="checkbox"/> NEE
<b>Verantwoordelik vir aanwyser</b>	Direkteur: Munisipale Infrastruktuur
<b>Ruimtelike transformasie</b>	Provinsiaal
<b>Ontbinding van begunstigdes – Menseregtegroepe</b>	Doelwit vir vroue: Nie kwantifiseerbaar nie. Doelwit vir die jeug: Nie kwantifiseerbaar nie. Doelwit vir gestremde persone: Nie kwantifiseerbaar nie. Doelwit vir ouer persone: N.V.T. <input checked="" type="checkbox"/> <b>Nie een van die bogenoemde nie</b>
<b>Provinsiale Strategiese Instellingsplan (PSIP)</b>	<input checked="" type="checkbox"/> <b>G4J</b> <input type="checkbox"/> Veiligheid <input type="checkbox"/> Welstand <input checked="" type="checkbox"/> <b>Vernuwing, Kultuur en Bestuur</b> <input type="checkbox"/> Nie een van die bogenoemde nie
<b>Instellingsdata - (Belangrike lewerings en aksies)</b>	Projek-/Bedryfsplanne Ontwikkel.

<b>Aanwysernommer</b>	<b>3.1.3</b>
<b>Aanwysertitel</b>	Aantal programme vir energieweerkragtigheid.
<b>Kort definisie</b>	Verbeterde energieweerkragtigheid in die Provinsie.
<b>Doel</b>	Om energieweerkragtigheid in die Provinsie te verseker.
<b>Belangrike begunstigdes</b>	Geselekteerde munisipaliteite.
<b>Databron</b>	<ul style="list-style-type: none"> <li>Provinsiale energieweerbaarheidsprogram.</li> <li>Inligting van munisipaliteite.</li> </ul>
<b>Databeperkings</b>	Data integriteit.
<b>Aannames</b>	Munisipale samewerking en kapasiteit.
<b>Bevestigingsmetode</b>	<ul style="list-style-type: none"> <li><b>Inset:</b> Provinsiale Energieweerbaarheidsprogram, kommersiële planne.</li> <li><b>Uitset:</b> Oordragbetalingsooreenkomste (OOB's), kwartaallike vorderingsverslae (energieweerkragtigheid en/of elektrisiteitverwante programme).</li> </ul>
<b>Berekeningsmetode</b>	Handtelling van die programme wat ingestel is.
<b>Soort berekening</b>	<input type="checkbox"/> Kumulatief <input type="checkbox"/> Jaareinde <input type="checkbox"/> Jaar tot datum <input checked="" type="checkbox"/> <b>Nie-kumulatief</b>
<b>Verslagdoeningsiklus</b>	<input type="checkbox"/> Kwartaalliks <input type="checkbox"/> Tweejaarliks <input checked="" type="checkbox"/> <b>Jaarliks</b>



# TEGNIесе AANWYSER BESKRYWING (TAB)

<b>Verlangde prestasie</b>	<input type="checkbox"/> Beter as doelwit <input checked="" type="checkbox"/> <b>Doelwit bereik</b> <input type="checkbox"/> Laer as doelwit Verbeterde Energieveerkragtigheid vir die Provinsie.
<b>Tipe aanwyser</b>	Is dit 'n Aanwyser van Dienslewering? <input type="checkbox"/> NEE <input checked="" type="checkbox"/> <b>JA</b> , direkte dienslewering <input type="checkbox"/> JA, indirekte dienslewering <input type="checkbox"/> Toegang <input type="checkbox"/> Betroubaarheid <input checked="" type="checkbox"/> <b>Responsiwiteit</b> <input type="checkbox"/> Integriteit Is dit 'n Aanvraaggedrewe aanwyser? <input type="checkbox"/> JA <input checked="" type="checkbox"/> <b>NEE</b> , nie aanvraaggedrewe nie Is dit 'n gestandaardiseerde aanwyser? <input type="checkbox"/> JA <input checked="" type="checkbox"/> <b>NEE</b>
<b>Ruimtelike ligging aanwyser</b>	Aantal gebiede: <input type="checkbox"/> Enkelgebied <input checked="" type="checkbox"/> <b>Veelvuldige gebiede</b> <input checked="" type="checkbox"/> <b>Provinsiaal</b> <input type="checkbox"/> Distrik <input type="checkbox"/> Plaaslike Munisipaliteit <input type="checkbox"/> Wyk <input type="checkbox"/> Adres Detail/Adres/Koördinate: <b>N.V.T.</b> Sal meervoudige leweringengebiede in die Jaarlikse Bedryfspan (JOP) aangedui word? <input checked="" type="checkbox"/> JA <input type="checkbox"/> NEE
<b>Verantwoordelik vir aanwyser</b>	Direkteur: Munisipale Infrastruktuur
<b>Ruimtelike transformasie</b>	Provinsiaal
<b>Ontbinding van begunstigdes - Menseregtegroep</b>	Doelwit vir vroue: Nie kwantifiseerbaar nie. Doelwit vir die jeug: Nie kwantifiseerbaar nie. Doelwit vir gestremde persone: Nie kwantifiseerbaar nie. Doelwit vir ouer persone: N.V.T. <input checked="" type="checkbox"/> <b>Nie een van die bogenoemde nie</b>
<b>Provinsiale Strategiese Instellingsplan (PSIP)</b>	<input checked="" type="checkbox"/> <b>G4J</b> <input type="checkbox"/> Veiligheid <input type="checkbox"/> Welstand <input checked="" type="checkbox"/> <b>Vernuwing, Kultuur en Bestuur</b> <input type="checkbox"/> Nie een van die bogenoemde nie
<b>Instellingsdata - (Belangrike leweringe en aksies)</b>	Projek-/Bedryfsplanne Ontwikkel.

<b>Aanwysernommer</b>	<b>3.1.4</b>
<b>Aanwysertitel</b>	Aantal befondsingsprogramme vir infrastruktuur.
<b>Kort definisie</b>	Alternatiewe metodes vir finansiering vir munisipale infrastruktuurprojekte in die provinsie.
<b>Doel</b>	Om die Regeringfiskus aan te vul om munisipale infrastruktuur te ontwikkel en dienslewering te verbeter.
<b>Belangrike begunstigdes</b>	Geselekteerde munisipaliteite.
<b>Databron</b>	<ul style="list-style-type: none"> <li>• Bron van data (stelsel of dokument): Inligting van munisipaliteite.</li> <li>• Werklike datatabel gebruik (indien stelsel/Excel): Excel, PDF, Word-dokumente</li> <li>• 'n Vergadering met betrekking tot die databron sal gehou word: N.V.T.</li> </ul>
<b>Databeperkings</b>	Data integriteit.
<b>Aannames</b>	Munisipale samewerking, en beskikbaarheid van toelaes en kapitaal uit die finansieringsmark.

# TEGNIËSE AANWYSER BESKRYWING (TAB)



<b>Bevestigingsmetode</b>	<ul style="list-style-type: none"> <li>• <b>Inset:</b> Bepaling van katalitiese projekte.</li> <li>• <b>Uitset:</b> Getekende toekenningsooreenkomste met die DFI's en vermenging van finansiering wat toegestaan is om die katalitiese projekte in te stel.</li> </ul>
<b>Berekeningsmetode</b>	Handtelling van die programme.
<b>Soort berekening</b>	<input type="checkbox"/> Kumulatief <input type="checkbox"/> Jaareinde <input type="checkbox"/> Jaar tot datum <input checked="" type="checkbox"/> <b>Nie-kumulatief</b>
<b>Verslagdoeningsiklus</b>	<input type="checkbox"/> Kwartaalliks <input type="checkbox"/> Tweejaarliks <input checked="" type="checkbox"/> <b>Jaarliks</b>
<b>Verlangde prestasie</b>	<input type="checkbox"/> Beter as doelwit <input checked="" type="checkbox"/> <b>Doelwit bereik</b> <input type="checkbox"/> Laer as doelwit Die verlangde prestasie om die doelwitprestasie te ewenaar of te oorskry.
<b>Tipe aanwyser</b>	Is dit 'n Aanwyser van Dienslewering? <input type="checkbox"/> NEE <input type="checkbox"/> JA, direkte dienslewering <input checked="" type="checkbox"/> <b>JA</b> , indirekte dienslewering <input type="checkbox"/> Toegang <input type="checkbox"/> Betroubaarheid <input checked="" type="checkbox"/> <b>Responsiwiteit</b> <input type="checkbox"/> Integriteit Is dit 'n Aanvraaggedrewe aanwyser? <input type="checkbox"/> JA <input checked="" type="checkbox"/> <b>NEE</b> , nie aanvraaggedrewe nie Is dit 'n gestandaardiseerde aanwyser? <input type="checkbox"/> JA <input checked="" type="checkbox"/> <b>NEE</b>
<b>Ruimtelike ligging aanwyser</b>	Aantal gebiede: <input type="checkbox"/> Enkelgebied <input checked="" type="checkbox"/> <b>Veelvuldige gebiede</b> <input type="checkbox"/> Provinsiaal <input type="checkbox"/> Distrik <input type="checkbox"/> Plaaslike Munisipaliteit <input type="checkbox"/> Wyk <input type="checkbox"/> Adres Detail/Adres/Koördinate: <b>N.V.T.</b> Sal meervoudige leweringsgebiede in die Jaarlikse Bedryfspan (JOP) aangedui word? <input checked="" type="checkbox"/> JA <input type="checkbox"/> NEE
<b>Verantwoordelik vir aanwyser</b>	Direkteur: Munisipale Infrastruktuur
<b>Ruimtelike transformasie</b>	Provinsiaal
<b>Ontbinding van begunstigdes - Menseregtegroepe</b>	Doelwit vir vroue: Nie kwantifiseerbaar nie. Doelwit vir die jeug: Nie kwantifiseerbaar nie. Doelwit vir gestremde persone: Nie kwantifiseerbaar nie. Doelwit vir ouer persone: N.V.T. <input checked="" type="checkbox"/> <b>Nie een van die bogenoemde nie</b>
<b>Provinsiale Strategiese Instellingsplan (PSIP)</b>	<input checked="" type="checkbox"/> <b>G4J</b> <input type="checkbox"/> Veiligheid <input type="checkbox"/> Welstand <input checked="" type="checkbox"/> <b>Vernuwing, Kultuur en Bestuur</b> <input type="checkbox"/> Nie een van die bogenoemde nie
<b>Instellingsdata - (Belangrike lewerings en aksies)</b>	Projek-/Bedryfsplanne Ontwikkel.

# TEGNIесе AANWYSER BESKRYWING (TAB)

## Sektorvoorgeskrewe Aanwysers

<b>Aanwysernommer</b>	<b>SPI: 12</b>
<b>Aanwysertitel</b>	Aantal munisipaliteite wat oor die instelling van programme om infrastruktuur te lewer (Uitkoms 9, Sub-uitkoms 1) (B2B Pilaar 5), gemonitor is.
<b>Kort definisie</b>	Monitor nakoming van programme, in samewerking met sektordepartemente, om infrastruktuur te lewer.
<b>Doel</b>	Uitgebreide vermoë van munisipaliteite om basiese dienste te verskaf.
<b>Belangrike begunstigdes</b>	Alle munisipaliteite.
<b>Databron</b>	Munisipale dienslewingsverslae, sektordepartemente, die CoGTA en entiteite.
<b>Databeperkings</b>	N.V.T.
<b>Aannames</b>	Beperkte inligting weens gebrekkige of onakkurate data.
<b>Bevestigingsmetode</b>	Die MIT-/DoRA-verslae: Dieselfde as 3.1.1 Die MIT gedeelte.
<b>Berekeningsmetode</b>	Handtelling van aantal munisipaliteite wat gemonitor is.
<b>Soort berekening</b>	<input type="checkbox"/> Kumulatief <input type="checkbox"/> Jaareinde <input type="checkbox"/> Jaar tot datum <input checked="" type="checkbox"/> <b>Nie-kumulatief</b>
<b>Verslagdoeningsiklus</b>	<input type="checkbox"/> Kwartaalliks <input type="checkbox"/> Tweejaarliks <input checked="" type="checkbox"/> <b>Jaarliks</b>
<b>Verlangde prestasie</b>	<input type="checkbox"/> Beter as doelwit <input checked="" type="checkbox"/> <b>Doelwit bereik</b> <input type="checkbox"/> Laer as doelwit Verbeterde toegang tot basiese dienslewering en bestaansreg.
<b>Tipe aanwyser</b>	Is dit 'n Aanwyser van Dienslewering? <input type="checkbox"/> NEE <input checked="" type="checkbox"/> <b>JA</b> , direkte dienslewering <input type="checkbox"/> JA, indirekte dienslewering <input type="checkbox"/> Toegang <input type="checkbox"/> Betroubaarheid <input checked="" type="checkbox"/> <b>Responsiwiteit</b> <input type="checkbox"/> Integriteit Is dit 'n Aanvraaggedrewe aanwyser? <input checked="" type="checkbox"/> JA <input type="checkbox"/> NEE, nie aanvraaggedrewe nie Is dit 'n gestandaardiseerde aanwyser? <input checked="" type="checkbox"/> JA <input type="checkbox"/> NEE
<b>Ruimtelike ligging aanwyser</b>	Aantal gebiede: <input type="checkbox"/> Enkelgebied <input checked="" type="checkbox"/> <b>Veelvuldige gebiede</b> <input type="checkbox"/> Provinsiaal <input type="checkbox"/> Distrik <input type="checkbox"/> Plaaslike Munisipaliteit <input type="checkbox"/> Wyk <input type="checkbox"/> Adres Detail/Adres/Koördinate: <b>N.V.T.</b> Sal meervoudige lewingsgebiede in die Jaarlikse Bedryfspan (JOP) aangedui word? <input checked="" type="checkbox"/> JA <input type="checkbox"/> NEE
<b>Verantwoordelik vir aanwyser</b>	Direkteur: Munisipale Infrastruktuur
<b>Ruimtelike transformasie</b>	<ul style="list-style-type: none"> <li>Bydrae tot ruimtelike transformasie-prioriteite: katalitiese projekte sal indirek tot ruimtelike transformasie bydra.</li> <li>Ruimtelike impakgebied: Sekondêre stede.</li> </ul>
<b>Ontbinding van begunstigdes – Menseregtegroepe</b>	N.V.T.
<b>Provinsiale Strategiese Instellingsplan (PSIP)</b>	<input checked="" type="checkbox"/> <b>G4J</b> <input type="checkbox"/> Veiligheid <input type="checkbox"/> Welstand <input checked="" type="checkbox"/> <b>Vernuwing, Kultuur en Bestuur</b> <input type="checkbox"/> Nie een van die bogenoemde nie
<b>Instellingsdata - (Belangrike lewings en aksies)</b>	Projek-/Bedryfsplanne Ontwikkel.

## Hoofdirekoraat: Rampbestuur en Brandweerdienste

### Subprogramme: Rampbestuur: Rampbedrywighede

#### Institusionele kapasiteit, gereedheid, reaksie en herstel

<b>Aanwysernommer</b>	<b>3.2.1(a)</b>
<b>Aanwysertitel</b>	Bemiddel koördinerings van vennootskappe vir rampbestuur.
<b>Kort definisie</b>	Rampbestuur wat koördinerings, kapasiteit, en deel van kennis van eie portuur te verseker deur aandag op projekte soos die volgende te vestig: <ul style="list-style-type: none"> <li>• Voltooiing van die VWB vir alle strukture.</li> <li>• Koördinerings van kwartaallikse adviesforums, die HOC-forum en Werkgroepe.</li> <li>• Stigting van die interministeriële rampbestuursforum of gebruik bestaande interministeriële forum om die rampbestuurbedryf se agenda te bestuur.</li> <li>• Die handhawing van die rampbestuursforums en ondersteuning van munisipaliteite.</li> </ul>
<b>Doel</b>	Om goeie bestuur te meet deur seker te maak dat die vereistes van die Wet nagekom en ingestel word.
<b>Belangrike begunstigdes</b>	Alle munisipaliteite.
<b>Databron</b>	<ul style="list-style-type: none"> <li>• Bron van data (stelsel of dokument): Rampsentrums, munisipale data.</li> <li>• 'n Werklike datatabel gebruik (indien stelsel/Excel): Excel, Rampbestuurstelsel.</li> <li>• 'n Vergadering met betrekking tot die databron sal gehou word: Daaglik.</li> </ul>
<b>Databeperkings</b>	Rolspelers versuim om verslaggewing te doen.
<b>Aannames</b>	Rolspelers neem deel.
<b>Bevestigingsmetode</b>	<ul style="list-style-type: none"> <li>• <b>Inset:</b> E-posse, agendas, bywoningsregisters, aanbiedings/notules, die VWB's.</li> <li>• <b>Uitset:</b> Ondertekende VWB's, gevestigde forums (waar van toepassing).</li> </ul>
<b>Berekeningsmetode</b>	Eenvoudige telling van rampbestuurforums wat ondersteun word om rampbestuur in die Provinsie te verseker.
<b>Soort berekening</b>	<input checked="" type="checkbox"/> <b>Kumulatief</b> <input checked="" type="checkbox"/> <b>Jaareinde</b> <input type="checkbox"/> Jaar tot datum <input type="checkbox"/> Nie-kumulatief
<b>Verslagdoeningsiklus</b>	<input checked="" type="checkbox"/> <b>Kwartaalliks</b> <input type="checkbox"/> Tweejaarlik <input type="checkbox"/> Jaarlik
<b>Verlangde prestasie</b>	<input type="checkbox"/> Beter as doelwit <input checked="" type="checkbox"/> <b>Doelwit bereik</b> <input type="checkbox"/> Laer as doelwit
<b>Tipe aanwyser</b>	Is dit 'n Aanwyser van Dienslewering? <input type="checkbox"/> NEE <input type="checkbox"/> JA, direkte dienslewering <input checked="" type="checkbox"/> <b>JA</b> , indirekte dienslewering Indirekte dienslewering Uitset-aanwyser, nie-vraaggedrewe nie.
	<input type="checkbox"/> Toegang <input type="checkbox"/> Betroubaarheid <input checked="" type="checkbox"/> <b>Responsiwiteit</b> <input type="checkbox"/> Integriteit
	Is dit 'n Aanvraaggedrewe aanwyser? <input type="checkbox"/> JA <input checked="" type="checkbox"/> <b>NEE</b> , nie aanvraaggedrewe nie
	Is dit 'n gestandaardiseerde aanwyser? <input type="checkbox"/> JA <input checked="" type="checkbox"/> <b>NEE</b>
<b>Ruimtelike ligging aanwyser</b>	Aantal gebiede: <input type="checkbox"/> Enkelgebied <input checked="" type="checkbox"/> <b>Veelvuldige gebiede</b>
	<input checked="" type="checkbox"/> <b>Provinsiaal</b> <input type="checkbox"/> Distrik <input type="checkbox"/> Plaaslike Munisipaliteit <input type="checkbox"/> Wyk <input type="checkbox"/> Adres Detail/Adres/Koördinate: <b>N.V.T.</b>
	Sal meervoudige leweringgebiede in die Jaarlikse Bedryfspan (JOP) aangedui word? <input checked="" type="checkbox"/> JA <input type="checkbox"/> NEE

# TEGNIесе AANWYSER BESKRYWING (TAB)

<b>Verantwoordelik vir aanwyser</b>	Direkteur: Rampbedrywighede
<b>Ruimtelike transformasie</b>	Provinsiaal
<b>Ontbinding van begunstigdes - Menseregtegroepe</b>	Doelwit vir vroue: Nie kwantifiseerbaar nie. Doelwit vir die jeug: Nie kwantifiseerbaar nie. Doelwit vir gestremde persone: Nie kwantifiseerbaar nie. Doelwit vir ouer persone: N.V.T. <input checked="" type="checkbox"/> <b>Nie een van die bogenoemde nie</b>
<b>Provinsiale Strategiese Instellingsplan (PSIP)</b>	<input type="checkbox"/> G4J <input type="checkbox"/> Veiligheid <input type="checkbox"/> Welstand <input checked="" type="checkbox"/> <b>Vernuwing, Kultuur en Bestuur</b> <input type="checkbox"/> Nie een van die bogenoemde nie
<b>Instellingsdata - (Belangrike lewerings en aksies)</b>	Projek-/Bedryfsplanne Ontwikkel.

<b>Aanwysernommer</b>	<b>3.2.2(a)</b>
<b>Aanwysertitel</b>	Monitor en evalueer instelling van Rampbestuur.
<b>Kort definisie</b>	Om die doeltreffende instelling van rampbestuur te monitor en te evalueer met die aandag aan: <ul style="list-style-type: none"> <li>Die Rampjaarverslag.</li> </ul>
<b>Doel</b>	Om belanghebbendes op hoogte te hou van die vordering van Rampbestuur in die Provinsie.
<b>Belangrike begunstigdes</b>	Alle munisipaliteite.
<b>Databron</b>	<ul style="list-style-type: none"> <li>Bron van data (stelsel of dokument): Rampsentrums, munisipale data.</li> <li>Werklike datatabel gebruik (indien stelsel/Excel): Rampbestuurstelsel.</li> <li>'n Vergadering met betrekking tot die databron sal gehou word: Daaglik.</li> </ul>
<b>Databeperkings</b>	Rolspelers versuim om verslag te doen.
<b>Aannames</b>	Rolspelers neem deel.
<b>Bevestigingsmetode</b>	<ul style="list-style-type: none"> <li><b>Inset:</b> Inset van belanghebbendes, e-posse, agendas, bywoningsregisters, aanbiedingsnotules (waar van toepassing).</li> <li><b>Uitset:</b> Jaarverslag.</li> </ul>
<b>Berekeningsmetode</b>	Eenvoudige telling van die jaarverslag verskaf.
<b>Soort berekening</b>	<input type="checkbox"/> Kumulatief <input type="checkbox"/> Jaareinde <input type="checkbox"/> Jaar tot datum <input checked="" type="checkbox"/> <b>Nie-kumulatief</b>
<b>Verslagdoeningsiklus</b>	<input type="checkbox"/> Kwartaalliks <input type="checkbox"/> Tweejaarliks <input checked="" type="checkbox"/> <b>Jaarliks</b>
<b>Verlangde prestasie</b>	<input type="checkbox"/> Beter as doelwit <input checked="" type="checkbox"/> <b>Doelwit bereik</b> <input type="checkbox"/> Laer as doelwit
<b>Tipe aanwyser</b>	Is dit 'n Aanwyser van Dienslewering? <input type="checkbox"/> NEE <input type="checkbox"/> JA, direkte dienslewering <input checked="" type="checkbox"/> <b>JA</b> , indirekte dienslewering Indirekte dienslewering Uitset-aanwyser, nie-vraaggedrewe nie.
	<input type="checkbox"/> Toegang <input type="checkbox"/> Betroubaarheid <input checked="" type="checkbox"/> <b>Responsiwiteit</b> <input type="checkbox"/> Integriteit
	Is dit 'n Aanvraaggedrewe aanwyser? <input type="checkbox"/> JA <input checked="" type="checkbox"/> <b>NEE</b> , nie aanvraaggedrewe nie
	Is dit 'n gestandaardiseerde aanwyser? <input type="checkbox"/> JA <input checked="" type="checkbox"/> <b>NEE</b>

# TEGNIËSE AANWYSER BESKRYWING (TAB)



Ruimtelike ligging aanwyser	Aantal gebiede: <input type="checkbox"/> Enkelgebied <input checked="" type="checkbox"/> <b>Veelvuldige gebiede</b>
	<input checked="" type="checkbox"/> <b>Provinsiaal</b> <input type="checkbox"/> Distrik <input type="checkbox"/> Plaaslike Munisipaliteit <input type="checkbox"/> Wyk <input type="checkbox"/> Adres
	Detail/Adres/Koördinate: <b>N.V.T.</b>
	Sal meervoudige leweringsgebiede in die Jaarlikse Bedryfsplan (JOP) aangedui word? <input checked="" type="checkbox"/> JA <input type="checkbox"/> NEE
Verantwoordelik vir aanwyser	Direkteur: Rampbedrywighede
Ruimtelike transformasie	Provinsiaal
Ontbinding van begunstigdes – Menseregtegroepe	Doelwit vir vroue: Nie kwantifiseerbaar nie. Doelwit vir die jeug: Nie kwantifiseerbaar nie. Doelwit vir gestremde persone: Nie kwantifiseerbaar nie. Doelwit vir ouer persone: N.V.T. <input checked="" type="checkbox"/> <b>Nie een van die bogenoemde nie</b>
Provinsiale Strategiese Instellingsplan (PSIP)	<input type="checkbox"/> G4J <input type="checkbox"/> Veiligheid <input type="checkbox"/> Welstand <input checked="" type="checkbox"/> <b>Vernuwing, Kultuur en Bestuur</b> <input type="checkbox"/> Nie een van die bogenoemde nie
Instellingsdata - (Belangrike lewerings en aksies)	Projek-/Bedryfsplanne Ontwikkel.

Aanwysernommer	<b>3.2.3(a)</b>
Aanwysertitel	Ontwikkeling en hersiening van die beleidsbepalings van die Wes-Kaapse Rampbestuur.
Kort definisie	Om 'n geïntegreerde rampbestuursplan saam te stel en die raamwerk van die Wes-Kaapse Rampbestuur te hersien.
Doel	Om 'n geïntegreerde ontwikkelingsplan te verseker om aan die wetgewing te voldoen ten einde alle belanghebbendes te ondersteun.
Belangrike begunstigdes	Alle munisipaliteite.
Databron	<ul style="list-style-type: none"> <li>Bron van data (stelsel of dokument): Rampsentrums, munisipale data.</li> <li>Werklike datatabel gebruik (indien stelsel/Excel): Excel, PDF, Word-dokumente.</li> <li>'n Vergadering sal oor die databron gehou word: Kwartaalliks.</li> </ul>
Databeperkings	Gebrek aan verslaggewing deur rolspelers.
Aannames	Rolspelers neem deel.
Bevestigingsmetode	<ul style="list-style-type: none"> <li><b>Inset:</b> Belanghebbendes, e-posse, agendas, bywoningsregisters, aanbiedinge/notules, rondskrywes, program vir terreinbesoeke.</li> <li><b>Uitset:</b> Konsep van die Wes-Kaapse rampbestuursraamwerk.</li> </ul>
Berekeningsmetode	Eenvoudige telling van 'n Konsep Rampbestuursplan en Konsep Rampbestuursraamwerk.
Soort berekening	<input type="checkbox"/> Kumulatief <input type="checkbox"/> Jaareinde <input type="checkbox"/> Jaar tot datum <input checked="" type="checkbox"/> <b>Nie-kumulatief</b>
Verslagdoeningsiklus	<input type="checkbox"/> Kwartaalliks <input type="checkbox"/> Tweejaarlik <input checked="" type="checkbox"/> <b>Jaarliks</b>
Verlangde prestasie	<input type="checkbox"/> Beter as doelwit <input checked="" type="checkbox"/> <b>Doelwit bereik</b> <input type="checkbox"/> Laer as doelwit

# TEGNIесе AANWYSER BESKRYWING (TAB)

<b>Tipe aanwyser</b>	Is dit 'n Aanwyser van Dienslewering? <input type="checkbox"/> NEE <input type="checkbox"/> JA, direkte dienslewering <input checked="" type="checkbox"/> <b>JA</b> , indirekte dienslewering Indirekte dienslewering Uitset-aanwyser, nie-vraaggedrewe nie. <input type="checkbox"/> Toegang <input type="checkbox"/> Betroubaarheid <input checked="" type="checkbox"/> <b>Responsiwiteit</b> <input type="checkbox"/> Integriteit
	Is dit 'n Aanvraaggedrewe aanwyser? <input type="checkbox"/> JA <input checked="" type="checkbox"/> <b>NEE</b> , nie aanvraaggedrewe nie
	Is dit 'n gestandaardiseerde aanwyser? <input type="checkbox"/> JA <input checked="" type="checkbox"/> <b>NEE</b>
<b>Ruimtelike ligging aanwyser</b>	Aantal gebiede: <input type="checkbox"/> Enkelgebied <input checked="" type="checkbox"/> <b>Veelvuldige gebiede</b> <input checked="" type="checkbox"/> <b>Provinsiaal</b> <input type="checkbox"/> Distrik <input type="checkbox"/> Plaaslike Munisipaliteit <input type="checkbox"/> Wyk <input type="checkbox"/> Adres Detail/Adres/Koördinate: <b>N.V.T.</b>
	Sal meervoudige leweringengebiede in die Jaarlikse Bedryfspan (JOP) aangedui word? <input checked="" type="checkbox"/> JA <input type="checkbox"/> NEE
<b>Verantwoordelik vir aanwyser</b>	Direkteur: Rampbedrywighede
<b>Ruimtelike transformasie</b>	Provinsiaal
<b>Ontbinding van begunstigdes - Menseregtegroepe</b>	Doelwit vir vroue: Nie kwantifiseerbaar nie. Doelwit vir die jeug: Nie kwantifiseerbaar nie. Doelwit vir gestremde persone: Nie kwantifiseerbaar nie. Doelwit vir ouer persone: N.V.T. <input checked="" type="checkbox"/> <b>Nie een van die bogenoemde nie</b>
<b>Provinsiale Strategiese Instellingsplan (PSIP)</b>	<input type="checkbox"/> G4J <input type="checkbox"/> Veiligheid <input type="checkbox"/> Welstand <input checked="" type="checkbox"/> <b>Vernuwing, Kultuur en Bestuur</b> <input type="checkbox"/> Nie een van die bogenoemde nie
<b>Instellingsdata - (Belangrike lewerings en aksies)</b>	Projek-/Bedryfsplanne Ontwikkel.

<b>Aanwysernommer</b>	<b>3.2.1(b)</b>
<b>Aanwysertitel</b>	Ondersteun staatsliggame om rampgereedheid en reaksie te verseker.
<b>Kort definisie</b>	Verbeter gereedheids- en reaksievlak.
<b>Doel</b>	Bemagtig Staatsdiens departemente om gereed te wees vir optrede deur, onder andere, aandag aan die volgende te gee: <ul style="list-style-type: none"> <li>• Tegniese leiding en ondersteuning.</li> <li>• Gebeurlikheidsplanne.</li> <li>• Rampbestuursplanne.</li> <li>• Oefenlopies (toets Rampbestuursplanne en die Provinsiale Rampbestuursentrum se paraatheid).</li> <li>• Verbetering van funksionele sentrums.</li> </ul>
<b>Belangrike begunstigdes</b>	Alle munisipaliteite.
<b>Databron</b>	<ul style="list-style-type: none"> <li>• Bron van data (stelsel of dokument): Planne vir Rampgereedheid, munisipale planne, Rampsentrums, munisipale data.</li> <li>• Werklike datatabel gebruik (indien stelsel/Excel): PDF, Word-dokumente.</li> <li>• 'n Vergadering met betrekking tot die databron sal gehou word: Kwartaalliks.</li> </ul>

# TEGNIËSE AANWYSER BESKRYWING (TAB)



<b>Databeperkings</b>	Gebrek aan verslaggewing deur rolspelers.
<b>Aannames</b>	Rolspelers neem deel.
<b>Bevestigingsmetode</b>	<ul style="list-style-type: none"> <li>• <b>Inset:</b> E-posse, agendas, bywoningsregisters, aanbiedings/notules.</li> <li>• <b>Uitset:</b> Paraatheid/gebeurlikheidsplanne, funksionele sentrums, seisoenale planne en oefenlopië of uitvoering van sentrumopdragte/verslae (waar van toepassing).</li> </ul>
<b>Berekeningsmetode</b>	Eenvoudige telling van aantal projekte voltooi.
<b>Soort berekening</b>	<input checked="" type="checkbox"/> <b>Kumulatief</b> <input checked="" type="checkbox"/> <b>Jaareinde</b> <input type="checkbox"/> Jaar tot datum <input type="checkbox"/> Nie-kumulatief
<b>Verslagdoeningsiklus</b>	<input checked="" type="checkbox"/> <b>Kwartaalliks</b> <input type="checkbox"/> Tweejaarlik <input type="checkbox"/> Jaarliks
<b>Verlangde prestasie</b>	<input checked="" type="checkbox"/> <b>Beter as doelwit</b> <input type="checkbox"/> Doelwit bereik <input type="checkbox"/> Laer as doelwit
<b>Tipe aanwyser</b>	Is dit 'n Aanwyser van Dienslewering? <input type="checkbox"/> NEE <input type="checkbox"/> JA, direkte dienslewering <input checked="" type="checkbox"/> <b>JA</b> , indirekte dienslewering Indirekte dienslewering Uitset-aanwyser, nie-vraaggedrewe nie.
	<input type="checkbox"/> Toegang <input type="checkbox"/> Betroubaarheid <input checked="" type="checkbox"/> <b>Responsiwiteit</b> <input type="checkbox"/> Integriteit
	Is dit 'n Aanvraaggedrewe aanwyser? <input checked="" type="checkbox"/> <b>JA</b> <input type="checkbox"/> NEE, nie aanvraaggedrewe nie
<b>Ruimtelike ligging aanwyser</b>	Is dit 'n gestandaardiseerde aanwyser? <input type="checkbox"/> JA <input checked="" type="checkbox"/> <b>NEE</b>
	Aantal gebiede: <input type="checkbox"/> Enkelgebied <input checked="" type="checkbox"/> <b>Veelvuldige gebiede</b> <input checked="" type="checkbox"/> <b>Provinsiaal</b> <input type="checkbox"/> Distrik <input type="checkbox"/> Plaaslike Munisipaliteit <input type="checkbox"/> Wyk <input type="checkbox"/> Adres
	Detail/Adres/Koördinate: <b>N.V.T.</b> Sal meervoudige leweringengebiede in die Jaarlikse Bedryfspan (JOP) aangedui word? <input checked="" type="checkbox"/> JA <input type="checkbox"/> NEE
<b>Verantwoordelik vir aanwyser</b>	Direkteur: Rampbedrywighede
<b>Ruimtelike transformasie</b>	Provinsiaal
<b>Ontbinding van begunstigdes - Menseregtegroepe</b>	Doelwit vir vroue: Nie kwantifiseerbaar nie. Doelwit vir die jeug: Nie kwantifiseerbaar nie. Doelwit vir gestremde persone: Nie kwantifiseerbaar nie. Doelwit vir ouer persone: N.V.T. <input checked="" type="checkbox"/> <b>Nie een van die bogenoemde nie</b>
<b>Provinsiale Strategiese Instellingsplan (PSIP)</b>	<input type="checkbox"/> G4J <input checked="" type="checkbox"/> <b>Veiligheid</b> <input type="checkbox"/> Welstand <input checked="" type="checkbox"/> <b>Vernuwing, Kultuur en Bestuur</b> <input type="checkbox"/> Nie een van die bogenoemde nie
<b>Instellingsdata - (Belangrike leweringe en aksies)</b>	Projek-/Bedryfsplanne Ontwikkel.



# TEGNIесе AANWYSER BESKRYWING (TAB)

<b>Aanwysernommer</b>	<b>3.2.2(b)</b>
<b>Aanwysertitel</b>	Koördineer doeltreffende aksies/herstelprosesse vir rampherstel wat veerkragtigheid verhoog.
<b>Kort definisie</b>	Verseker doeltreffende programme vir rampherstel wat toekomstige risiko's sal verminder, soos: <ul style="list-style-type: none"> <li>• evaluerings en verifikasies.</li> <li>• bemiddelling van verklarings en klassifikasies.</li> <li>• aansoek vir befondsing.</li> <li>• monitor en evaluering van befondsde projekte se ramptoelaag.</li> <li>• ontleding na-gebeurtenis.</li> </ul>
<b>Doel</b>	Stel rampherstelprojekte in om veerkragtigheid te verseker.
<b>Belangrike begunstigdes</b>	Alle munisipaliteite en sektordepartemente.
<b>Databron</b>	<ul style="list-style-type: none"> <li>• Bron van data (stelsel of dokument): Vordering en uitgawes, maandelikse verslae van Munisipale en sektordepartemente.</li> <li>• Werklike datatabel gebruik (indien stelsel/Excel): Excel, PDF, Word-dokumente.</li> <li>• 'n Vergadering met betrekking tot die databron sal gehou word: wanneer van toepassing.</li> </ul>
<b>Databeperkings</b>	Gebrek aan verslaggewing deur rolspelers.
<b>Aannames</b>	Rolspelers neem deel.
<b>Bevestigingsmetode</b>	<ul style="list-style-type: none"> <li>• <b>Inset:</b> E-posse, agendas, bywoningsregisters, aanbiedings/notules, omsendbriewe, skedule van terreinbesoek.</li> <li>• <b>Uitset:</b> Evaluerings, vorderingsverslae, ontledings-/verslae na gebeurtenis, aansoeke om befondsing.</li> </ul>
<b>Berekeningsmetode</b>	Handtelling van evaluerings, verklarings en projekte ondersteun.
<b>Soort berekening</b>	<input type="checkbox"/> Kumulatief <input type="checkbox"/> Jaareinde <input type="checkbox"/> Jaar tot datum <input checked="" type="checkbox"/> <b>Nie-kumulatief</b>
<b>Verslagdoeningsiklus</b>	<input type="checkbox"/> Kwartaalliks <input type="checkbox"/> Tweejaarlik <input checked="" type="checkbox"/> <b>Jaarliks</b>
<b>Verlangde prestasie</b>	<input type="checkbox"/> Beter as doelwit <input checked="" type="checkbox"/> <b>Doelwit bereik</b> <input type="checkbox"/> Laer as doelwit
<b>Tipe aanwyser</b>	Is dit 'n Aanwyser van Dienslewering?
	<input type="checkbox"/> NEE <input type="checkbox"/> JA, direkte dienslewering <input checked="" type="checkbox"/> <b>JA</b> , indirekte dienslewering Uitset Aanvraaggedrewe, indirekte dienslewering-uitsetaanwyser
	<input type="checkbox"/> Toegang <input type="checkbox"/> Betroubaarheid <input checked="" type="checkbox"/> <b>Responsiwiteit</b> <input type="checkbox"/> Integriteit
<b>Ruimtelike ligging aanwyser</b>	Is dit 'n Aanvraaggedrewe aanwyser?
	<input checked="" type="checkbox"/> <b>JA</b> <input type="checkbox"/> NEE, nie aanvraaggedrewe nie
	Is dit 'n gestandaardiseerde aanwyser?
<b>Ruimtelike ligging aanwyser</b>	Aantal gebiede:
	<input type="checkbox"/> Enkelgebied <input checked="" type="checkbox"/> <b>Veelvuldige gebiede</b> <input checked="" type="checkbox"/> <b>Provinsiaal</b> <input type="checkbox"/> Distrik <input type="checkbox"/> Plaaslike Munisipaliteit <input type="checkbox"/> Wyk <input type="checkbox"/> Adres
	Detail/Adres/Koördinate: <b>N.V.T.</b>
<b>Ruimtelike ligging aanwyser</b>	Sal meervoudige leweringengebiede in die Jaarlikse Bedryfspan (JOP) aangedui word?
	<input checked="" type="checkbox"/> JA <input type="checkbox"/> NEE
<b>Verantwoordelik vir aanwyser</b>	Direkteur: Rampbedrywighede
<b>Ruimtelike transformasie</b>	Provinsiaal

<b>Ontbinding van begunstigdes – Menseregtegroepe</b>	Doelwit vir vroue: Nie kwantifiseerbaar nie. Doelwit vir die jeug: Nie kwantifiseerbaar nie. Doelwit vir gestremde persone: Nie kwantifiseerbaar nie. Doelwit vir ouer persone: N.V.T. <input checked="" type="checkbox"/> <b>Nie een van die bogenoemde nie</b>
<b>Provinsiale Strategiese Instellingsplan (PSIP)</b>	<input type="checkbox"/> G4J <input checked="" type="checkbox"/> <b>Veiligheid</b> <input type="checkbox"/> Welstand <input checked="" type="checkbox"/> <b>Vernuwing, Kultuur en Bestuur</b> <input type="checkbox"/> Nie een van die bogenoemde nie
<b>Instellingsdata - (Belangrike lewerings en aksies)</b>	Projek-/Bedryfsplanne Ontwikkel.

## Rampriskovermindering: Beplanning om Risiko te verminder en Versagting

<b>Aanwysernommer</b>	<b>3.2.1(c)</b>
<b>Aanwysertitel</b>	Aantal risiko- en kwesbaarheidsbeoordelings uitgevoer.
<b>Kort definisie</b>	Ondersteuningsprogramme vir Ramprisiko- en kwesbaarheidsbeoordeling.
<b>Doel</b>	Om ramprisiko en kwesbaarhede in die Provinsie te bepaal en 'n risikoprofiel vir die provinsiale te handhaaf.
<b>Belangrike begunstigdes</b>	Alle munisipaliteite.
<b>Databron</b>	<ul style="list-style-type: none"> <li>Bron van data (stelsel of dokument): Evalueringsverslae van Ramprisiko, munisipale en provinsiale verslae.</li> <li>Werklike datatabel gebruik (indien stelsel/Excel): Excel, Word.</li> <li>'n Vergadering met betrekking tot die databron sal gehou word: Kwartaalliks.</li> </ul>
<b>Databeperkings</b>	Geen.
<b>Aannames</b>	Rolspelers neem deel.
<b>Bevestigingsmetode</b>	<ul style="list-style-type: none"> <li><b>Inset:</b> E-posse, aanbiedings, bywoningsregister (waar van toepassing).</li> <li><b>Uitset:</b> Risikobepalings.</li> </ul>
<b>Berekeningsmetode</b>	Handtelling van 'n aantal evaluerings gedoen.
<b>Soort berekening</b>	<input type="checkbox"/> Kumulatief <input type="checkbox"/> Jaareinde <input type="checkbox"/> Jaar tot datum <input checked="" type="checkbox"/> <b>Nie-kumulatief</b>
<b>Verslagdoeningsiklus</b>	<input type="checkbox"/> Kwartaalliks <input type="checkbox"/> Tweejaarliks <input checked="" type="checkbox"/> <b>Jaarliks</b>
<b>Verlangde prestasie</b>	<input type="checkbox"/> Beter as doelwit <input checked="" type="checkbox"/> <b>Doelwit bereik</b> <input type="checkbox"/> Laer as doelwit
<b>Tipe aanwyser</b>	Is dit 'n Aanwyser van Dienslewering? <input type="checkbox"/> NEE <input type="checkbox"/> JA, direkte dienslewering <input checked="" type="checkbox"/> <b>JA</b> , indirekte dienslewering Indirekte dienslewering Uitset-aanwyser, nie-vraaggedrewe nie.
	<input type="checkbox"/> Toegang <input type="checkbox"/> Betroubaarheid <input checked="" type="checkbox"/> <b>Responsiwiteit</b> <input type="checkbox"/> Integriteit
	Is dit 'n Aanvraaggedrewe aanwyser? <input type="checkbox"/> JA <input checked="" type="checkbox"/> <b>NEE</b> , nie aanvraaggedrewe nie
	Is dit 'n gestandaardiseerde aanwyser? <input type="checkbox"/> JA <input checked="" type="checkbox"/> <b>NEE</b>

# TEGNIесе AANWYSER BESKRYWING (TAB)

<b>Ruimtelike ligging aanwyser</b>	Aantal gebiede: <input type="checkbox"/> Enkelgebied <input checked="" type="checkbox"/> <b>Veelvuldige gebiede</b>
	<input checked="" type="checkbox"/> <b>Provinsiaal</b> <input type="checkbox"/> Distrik <input type="checkbox"/> Plaaslike Munisipaliteit <input type="checkbox"/> Wyk <input type="checkbox"/> Adres
	Detail/Adres/Koördinate: <b>N.V.T.</b>
	Sal meervoudige leweringsgebiede in die Jaarlikse Bedryfsplan (JOP) aangedui word? <input checked="" type="checkbox"/> JA <input type="checkbox"/> NEE
<b>Verantwoordelik vir aanwyser</b>	Direkteur: Ramprisikovermindering
<b>Ruimtelike transformasie</b>	Provinsiaal
<b>Ontbinding van begunstigdes - Menseregtegroepe</b>	Doelwit vir vroue: Nie kwantifiseerbaar nie. Doelwit vir die jeug: Nie kwantifiseerbaar nie. Doelwit vir gestremde persone: Nie kwantifiseerbaar nie. Doelwit vir ouer persone: N.V.T. <input checked="" type="checkbox"/> <b>Nie een van die bogenoemde nie</b>
<b>Provinsiale Strategiese Instellingsplan (PSIP)</b>	<input type="checkbox"/> G4J <input checked="" type="checkbox"/> <b>Veiligheid</b> <input type="checkbox"/> Welstand <input checked="" type="checkbox"/> <b>Vernuwing, Kultuur en Bestuur</b> <input type="checkbox"/> Nie een van die bogenoemde nie
<b>Instellingsdata - (Belangrike lewerings en aksies)</b>	Projek-/Bedryfsplanne Ontwikkel.

<b>Aanwysernommer</b>	<b>3.2.2(c)</b>
<b>Aanwysertitel</b>	Verbeter en onderhou Rampbestuur Ruimtelike Data-bewaarplek.
<b>Kort definisie</b>	Onderhou en verbeter die ruimtelike databewaarplek vir rampbestuur by die Wes-Kaap Rampbestuursentrum.
<b>Doel</b>	Om akkurate inligting aan besluitnemers te verskaf.
<b>Belangrike begunstigdes</b>	Alle munisipaliteite.
<b>Databron</b>	<ul style="list-style-type: none"> <li>Bron van data (stelsel of dokument): Munisipale data en provinsiale sektordepartemente.</li> <li>Werklike datatabel gebruik (indien stelsel/Excel): Kennisbestuurstelsel.</li> <li>'n Vergadering met betrekking tot die databron sal gehou word: Maandeliks.</li> </ul>
<b>Databeperkings</b>	Geen.
<b>Aannames</b>	Dat munisipaliteite by aanbevelings sal hou, dat direktorate ondersteuning op uitkomste sal fokus.
<b>Bevestigingsmetode</b>	<ul style="list-style-type: none"> <li><b>Inset:</b> Onverwerkte data.</li> <li><b>Uitset:</b> Skakels op die bygewerkte stelsel, e-posse van die gedeelde skakels met belanghebbendes.</li> </ul>
<b>Berekeningsmetode</b>	Handtelling van die stelsel se indeks.
<b>Soort berekening</b>	<input type="checkbox"/> Kumulatief <input type="checkbox"/> Jaareinde <input type="checkbox"/> Jaar tot datum <input checked="" type="checkbox"/> <b>Nie-kumulatief</b>
<b>Verslagdoeningsiklus</b>	<input type="checkbox"/> Kwartaalliks <input type="checkbox"/> Tweejaarliks <input checked="" type="checkbox"/> <b>Jaarliks</b>
<b>Verlangde prestasie</b>	<input type="checkbox"/> Beter as doelwit <input checked="" type="checkbox"/> <b>Doelwit bereik</b> <input type="checkbox"/> Laer as doelwit

# TEGNIесе AANWYSER BESKRYWING (TAB)



Tipe aanwyser	Is dit 'n Aanwyser van Dienslewering? <input type="checkbox"/> NEE <input type="checkbox"/> JA, direkte dienslewering <input checked="" type="checkbox"/> <b>JA</b> , indirekte dienslewering Indirekte dienslewering Uitset-aanwyser, nie-vraaggedrewe nie. <input type="checkbox"/> Toegang <input type="checkbox"/> Betroubaarheid <input checked="" type="checkbox"/> <b>Responsiwiteit</b> <input type="checkbox"/> Integriteit
	Is dit 'n Aanvraaggedrewe aanwyser? <input type="checkbox"/> JA <input checked="" type="checkbox"/> <b>NEE</b> , nie aanvraaggedrewe nie
	Is dit 'n gestandaardiseerde aanwyser? <input type="checkbox"/> JA <input checked="" type="checkbox"/> <b>NEE</b>
Ruimtelike ligging aanwyser	Aantal gebiede: <input type="checkbox"/> Enkelgebied <input checked="" type="checkbox"/> <b>Veelvuldige gebiede</b> <input checked="" type="checkbox"/> <b>Provinsiaal</b> <input type="checkbox"/> Distrik <input type="checkbox"/> Plaaslike Munisipaliteit <input type="checkbox"/> Wyk <input type="checkbox"/> Adres Detail/Adres/Koördinate: <b>N.V.T.</b>
	Sal meervoudige leweringengebiede in die Jaarlikse Bedryfsplan (JOP) aangedui word? <input checked="" type="checkbox"/> JA <input type="checkbox"/> NEE
Verantwoordelik vir aanwyser	Direkteur: Ramprisikovermindering
Ruimtelike transformasie	Provinsiaal
Ontbinding van begunstigdes - Menseregtegroepe	Doelwit vir vroue: Nie kwantifiseerbaar nie. Doelwit vir die jeug: Nie kwantifiseerbaar nie. Doelwit vir gestremde persone: Nie kwantifiseerbaar nie. Doelwit vir ouer persone: N.V.T. <input checked="" type="checkbox"/> <b>Nie een van die bogenoemde nie</b>
Provinsiale Strategiese Instellingsplan (PSIP)	<input type="checkbox"/> G4J <input checked="" type="checkbox"/> <b>Veiligheid</b> <input type="checkbox"/> Welstand <input checked="" type="checkbox"/> <b>Vernuwing, Kultuur en Bestuur</b> <input type="checkbox"/> Nie een van die bogenoemde nie
Instellingsdata - (Belangrike lewerings en aksies)	Projek-/Bedryfsplanne Ontwikkel.

Aanwysernommer	<b>3.2.3(c)</b>
Aanwysertitel	Aantal munisipaliteite wat ondersteun word om maatreëls om ramprisiko te verminder in hul GOP'e insluit.
Kort definisie	Om tegniese ondersteuning aan munisipaliteite te gee, kapasiteit te voorsien en voorspraak te maak om risiko's vir rampe te verminder deur maatreëls in hul GOP'e te ontwikkel.
Doel	Om te verseker dat munisipaliteite hul ramprisiko's verminder deur maatreëls hiervoor by die GOP'e in te sluit.
Belangrike begunstigdes	Alle munisipaliteite.
Databron	<ul style="list-style-type: none"> <li>Bron van data (stelsel of dokument): Munisipale GOP'e, Verslae.</li> <li>Werklike datatabel gebruik (indien stelsel/Excel): Die GOP'e, Word-dokumente.</li> <li>'n Vergadering met betrekking tot die databron sal gehou word: Jaarliks.</li> </ul>
Databeperkings	Geen.
Aannames	Rolspelers neem deel.

# TEGNIесе AANWYSER BESKRYWING (TAB)

<b>Bevestigingsmetode</b>	<ul style="list-style-type: none"> <li><b>Inset:</b> E-posse, bywoningsregister en aanbieding waar van toepassing.</li> <li><b>Uitset:</b> Afdelings oor Risiko in die GOP'e.</li> </ul>
<b>Berekeningsmetode</b>	Handtelling van getal munisipaliteite wat ondersteun word.
<b>Soort berekening</b>	<input type="checkbox"/> Kumulatief <input type="checkbox"/> Jaareinde <input type="checkbox"/> Jaar tot datum <input checked="" type="checkbox"/> <b>Nie-kumulatief</b>
<b>Verslagdoeningsiklus</b>	<input type="checkbox"/> Kwartaalliks <input type="checkbox"/> Tweejaarliks <input checked="" type="checkbox"/> <b>Jaarliks</b>
<b>Verlangde prestasie</b>	<input type="checkbox"/> Beter as doelwit <input checked="" type="checkbox"/> <b>Doelwit bereik</b> <input type="checkbox"/> Laer as doelwit
<b>Tipe aanwyser</b>	Is dit 'n Aanwyser van Dienslewering? <input type="checkbox"/> NEE <input type="checkbox"/> JA, direkte dienslewering <input checked="" type="checkbox"/> <b>JA</b> , indirekte dienslewering Geen aanvraaggedrewe, indirekte diensleweringssuitsetaanwyser nie.  <input type="checkbox"/> Toegang <input type="checkbox"/> Betroubaarheid <input checked="" type="checkbox"/> <b>Responsiwiteit</b> <input type="checkbox"/> Integriteit
	Is dit 'n Aanvraaggedrewe aanwyser? <input type="checkbox"/> JA <input checked="" type="checkbox"/> <b>NEE</b> , nie aanvraaggedrewe nie
	Is dit 'n gestandaardiseerde aanwyser? <input type="checkbox"/> JA <input checked="" type="checkbox"/> <b>NEE</b>
<b>Ruimtelike ligging aanwyser</b>	Aantal gebiede: <input type="checkbox"/> Enkelgebied <input checked="" type="checkbox"/> <b>Veelvuldige gebiede</b> <input checked="" type="checkbox"/> <b>Provinsiaal</b> <input type="checkbox"/> Distrik <input type="checkbox"/> Plaaslike Munisipaliteit <input type="checkbox"/> Wyk <input type="checkbox"/> Adres Detail/Adres/Koördinate: <b>N.V.T.</b>
	Sal meervoudige leweringgebiede in die Jaarlikse Bedryfspan (JOP) aangedui word? <input checked="" type="checkbox"/> JA <input type="checkbox"/> NEE
<b>Verantwoordelik vir aanwyser</b>	Direkteur: Ramprisikovermindering
<b>Ruimtelike transformasie</b>	Provinsiaal
<b>Ontbinding van begunstigdes – Menseregtegroepe</b>	Doelwit vir vroue: Nie kwantifiseerbaar nie. Doelwit vir die jeug: Nie kwantifiseerbaar nie. Doelwit vir gestremde persone: Nie kwantifiseerbaar nie. Doelwit vir ouer persone: N.V.T. <input checked="" type="checkbox"/> <b>Nie een van die bogenoemde nie</b>
<b>Provinsiale Strategiese Instellingsplan (PSIP)</b>	<input type="checkbox"/> G4J <input checked="" type="checkbox"/> <b>Veiligheid</b> <input type="checkbox"/> Welstand <input checked="" type="checkbox"/> <b>Vernuwing, Kultuur en Bestuur</b> <input type="checkbox"/> Nie een van die bogenoemde nie
<b>Instellingsdata - (Belangrike leweringe en aksies)</b>	Projek-/Bedryfsplanne Ontwikkel.

<b>Aanwysernommer</b>	<b>3.2.4(c)</b>
<b>Aanwysertitel</b>	Bewustheidsproram van Gevaar
<b>Kort definisie</b>	<ul style="list-style-type: none"> <li>Bied bewusmakingsveldtogte in die Provinsie aan.</li> <li>Opvoedkundige toere.</li> <li>Verspreiding van publikasies vir bewusmaking van gevaar.</li> <li>Deelname aan uitstallings en uitreike. Hou veldtogte oor bewusmaking van gevaar in die Provinsie.</li> <li>Om gemeenskappe op te voed oor gevare, rampgereedheid en noodnommers.</li> </ul>
<b>Doel</b>	Om gemeenskappe op te voed oor gevare, rampgereedheid en noodnommers.

# TEGNIESE AANWYSER BESKRYWING (TAB)



<b>Belangrike begunstigdes</b>	Alle munisipaliteite.
<b>Databron</b>	<ul style="list-style-type: none"> <li>• Bron van data (stelsel of dokument): Data van gevaar, munisipale en provinsiale data.</li> <li>• Werklike datatabel gebruik (indien stelsel/Excel): Excel, PDF, Word-dokumente, Programme vir Skole.</li> <li>• 'n Vergadering met betrekking tot die databron sal gehou word: kwartaalliks.</li> </ul>
<b>Databeperkings</b>	Geen.
<b>Aannames</b>	Dat die program verstaanbaar is en dat kinders die veiligheidsmaatreëls toepas wanneer nodig.
<b>Bevestigingsmetode</b>	<ul style="list-style-type: none"> <li>• <b>Inset:</b> DVO, notules waar van toepassing, foto's, voor- en na-evalueringsvorms.</li> <li>• <b>Uitset:</b> Sluit verslag af.</li> </ul>
<b>Berekeningsmetode</b>	Handtelling van die gevaarbewustheidsprogram wat ondersteun word.
<b>Soort berekening</b>	<input type="checkbox"/> Kumulatief <input type="checkbox"/> Jaareinde <input type="checkbox"/> Jaar tot datum <input checked="" type="checkbox"/> <b>Nie-kumulatief</b>
<b>Verslagdoeningsiklus</b>	<input type="checkbox"/> Kwartaalliks <input type="checkbox"/> Tweejaarliks <input checked="" type="checkbox"/> <b>Jaarliks</b>
<b>Verlangde prestasie</b>	<input type="checkbox"/> Beter as doelwit <input checked="" type="checkbox"/> <b>Doelwit bereik</b> <input type="checkbox"/> Laer as doelwit
<b>Tipe aanwyser</b>	Is dit 'n Aanwyser van Dienslewering? <input type="checkbox"/> NEE <input type="checkbox"/> JA, direkte dienslewering <input checked="" type="checkbox"/> <b>JA</b> , indirekte dienslewering Geen aanvraaggedrewe, indirekte diensleweringssuitsetaanwyser nie.
	<input type="checkbox"/> Toegang <input type="checkbox"/> Betroubaarheid <input checked="" type="checkbox"/> <b>Responsiwiteit</b> <input type="checkbox"/> Integriteit
	Is dit 'n Aanvraaggedrewe aanwyser? <input type="checkbox"/> JA <input checked="" type="checkbox"/> <b>NEE</b> , nie aanvraaggedrewe nie
<b>Ruimtelike ligging aanwyser</b>	Is dit 'n gestandaardiseerde aanwyser? <input type="checkbox"/> JA <input checked="" type="checkbox"/> <b>NEE</b>
	Aantal gebiede: <input type="checkbox"/> Enkelgebied <input checked="" type="checkbox"/> <b>Veelvuldige gebiede</b> <input checked="" type="checkbox"/> <b>Provinsiaal</b> <input type="checkbox"/> Distrik <input type="checkbox"/> Plaaslike Munisipaliteit <input type="checkbox"/> Wyk <input type="checkbox"/> Adres
	Detail/Adres/Koördinate: <b>N.V.T.</b> Sal meervoudige leweringgebiede in die Jaarlikse Bedryfsplan (JOP) aangedui word? <input checked="" type="checkbox"/> JA <input type="checkbox"/> NEE
<b>Verantwoordelik vir aanwyser</b>	Direkteur: Ramprisikovermindering
<b>Ruimtelike transformasie</b>	Provinsiaal
<b>Ontbinding van begunstigdes - Menseregtegroep</b>	Doelwit vir vroue: Nie kwantifiseerbaar nie. Doelwit vir die jeug: Nie kwantifiseerbaar nie. Doelwit vir gestremde persone: Nie kwantifiseerbaar nie. Doelwit vir ouer persone: N.V.T. <input checked="" type="checkbox"/> <b>Nie een van die bogenoemde nie</b>
<b>Provinsiale Strategiese Instellingsplan (PSIP)</b>	<input type="checkbox"/> G4J <input checked="" type="checkbox"/> <b>Veiligheid</b> <input type="checkbox"/> Welstand <input checked="" type="checkbox"/> <b>Vernuwing, Kultuur en Bestuur</b> <input type="checkbox"/> Nie een van die bogenoemde nie
<b>Instellingsdata - (Belangrike lewering en aksies)</b>	Projek-/Bedryfsplanne Ontwikkel.

## Ramp: Brandreddingsdienste

<b>Aanwysernommer</b>	<b>3.2.1(d)</b>
<b>Aanwysertitel</b>	Aantal opleidingsprogramme om brand- en lewensveiligheid in die provinsie te verbeter.
<b>Kort definisie</b>	Die instelling van brandweerdienste en opleidingsprogramme vir brand- en lewensveiligheid regdeur die provinsies, wat, onder andere, opleiding vir brandbestryding, gevaarlike materiale, eerste-reaksiepersoneel, lewensveiligheid en veldbrande behels.
<b>Doel</b>	Vermindering van die aantal brande en brandvoorvalle in gemeenskappe en om munisipaliteite se brand- en lewensveiligheidsvermoëns te verbeter.
<b>Belangrike begunstigdes</b>	Alle munisipaliteite.
<b>Databron</b>	<ul style="list-style-type: none"> <li>• Bron van data (stelsel of dokument): Munisipale data.</li> <li>• Werklike datatabel gebruik (indien stelsel/Excel): Excel, PDF, Word-dokumente, Sita.</li> <li>• 'n Vergadering met betrekking tot die databron sal gehou word: Kwartaalliks..</li> </ul>
<b>Databeperkings</b>	Geen.
<b>Aannames</b>	Dat die program verstaanbaar is en dat kinders, wanneer nodig, die veiligheidsmaatreëls toepas.
<b>Bevestigingsmetode</b>	<ul style="list-style-type: none"> <li>• <b>Inset:</b> Uitnodigings/e-posse, lys van deelname, beskrywing van kursusse, bywoningsregisters.</li> <li>• <b>Uitset:</b> Opleidingsprogramme, die MVO/DVO'e, (waar van toepassing).</li> </ul>
<b>Berekeningsmetode</b>	Eenvoudige telling van die aantal opleidingsprogramme wat ingestel is.
<b>Soort berekening</b>	<input checked="" type="checkbox"/> <b>Kumulatief</b> <input checked="" type="checkbox"/> <b>Jaareinde</b> <input type="checkbox"/> Jaar tot datum <input type="checkbox"/> Nie-kumulatief
<b>Verslagdoeningsiklus</b>	<input checked="" type="checkbox"/> <b>Kwartaalliks</b> <input type="checkbox"/> Tweejaarliks <input type="checkbox"/> Jaarliks
<b>Verlangde prestasie</b>	<input type="checkbox"/> Beter as doelwit <input checked="" type="checkbox"/> <b>Doelwit bereik</b> <input type="checkbox"/> Laer as doelwit
<b>Tipe aanwyser</b>	Is dit 'n Aanwyser van Dienslewering?
	<input type="checkbox"/> NEE <input type="checkbox"/> JA, direkte dienslewering <input checked="" type="checkbox"/> <b>JA</b> , indirekte dienslewering <input type="checkbox"/> Toegang <input type="checkbox"/> Betroubaarheid <input checked="" type="checkbox"/> <b>Responsiwiteit</b> <input type="checkbox"/> Integriteit
	Is dit 'n Aanvraaggedrewe aanwyser?
	<input type="checkbox"/> JA <input checked="" type="checkbox"/> <b>NEE</b> , nie aanvraaggedrewe nie
	Is dit 'n gestandaardiseerde aanwyser?
	<input type="checkbox"/> JA <input checked="" type="checkbox"/> <b>NEE</b>
<b>Ruimtelike ligging aanwyser</b>	Aantal gebiede:
	<input checked="" type="checkbox"/> <b>Provinsiaal</b> <input type="checkbox"/> Distrik <input type="checkbox"/> Enkelgebied <input checked="" type="checkbox"/> <b>Veelvuldige gebiede</b> <input type="checkbox"/> Plaaslike Munisipaliteit <input type="checkbox"/> Wyk <input type="checkbox"/> Adres
	Detail/Adres/Koördinate: <b>N.V.T.</b>
	Sal meervoudige leweringsgebiede in die Jaarlikse Bedryfspan (JOP) aangedui word?
	<input checked="" type="checkbox"/> JA <input type="checkbox"/> NEE
<b>Verantwoordelik vir aanwyser</b>	Adjunkdirekteur: Brandweerdienste
<b>Ruimtelike transformasie</b>	Provinsiaal

<b>Ontbinding van begunstigdes – Menseregtegroepe</b>	Doelwit vir vroue: Nie kwantifiseerbaar nie. Doelwit vir die jeug: Nie kwantifiseerbaar nie. Doelwit vir gestremde persone: Nie kwantifiseerbaar nie. Doelwit vir ouer persone: N.V.T. <input checked="" type="checkbox"/> <b>Nie een van die bogenoemde nie</b>
<b>Provinsiale Strategiese Instellingsplan (PSIP)</b>	<input type="checkbox"/> G4J <input checked="" type="checkbox"/> <b>Veiligheid</b> <input type="checkbox"/> Welstand <input checked="" type="checkbox"/> <b>Vernuwing, Kultuur en Bestuur</b> <input type="checkbox"/> Nie een van die bogenoemde nie
<b>Instellingsdata - (Belangrike lewerings en aksies)</b>	Projek-/Bedryfsplanne Ontwikkel.

<b>Aanwysernommer</b>	<b>3.2.2(d)</b>
<b>Aanwysertitel</b>	Aantal opleidingsprogramme om nood- en spesiale bevoegdhede met betrekking tot kapasiteit in die provinsie te verbeter.
<b>Kort definisie</b>	Instelling van opleidingsprogramme vir branddienste en brand- en lewensveiligheid regdeur die provinsie wat, onder andere, opleiding vir brandbestryding, gevaarlike materiale, eerste-reaksiepersoneel, lewensveiligheid en veldbrande behels.
<b>Doel</b>	Verbetering van brand- en reddingsvaardighede en kapasiteit in die provinsie.
<b>Belangrike begunstigdes</b>	Alle munisipaliteite.
<b>Databron</b>	<ul style="list-style-type: none"> <li>• Bron van data (stelsel of dokument): Munisipale data.</li> <li>• Werklike datatabel gebruik (indien stelsel/Excel): Excel, PDF, Word-dokumente.</li> <li>• 'n Vergadering met betrekking tot die databron sal gehou word: Kwartaalliks.</li> </ul>
<b>Databeperkings</b>	Geen.
<b>Aannames</b>	Dat die program verstaan word en dat kinders die veiligheidsmaatreëls volg wanneer nodig.
<b>Bevestigingsmetode</b>	<ul style="list-style-type: none"> <li>• <b>Inset:</b> Uitnodigings/e-posse, lys van deelname, beskrywings van kursus, bywoningsregisters.</li> <li>• <b>Uitset:</b> Opleidingsprogramme, die MVO/DVO'e, (waar van toepassing).</li> </ul>
<b>Berekeningsmetode</b>	Eenvoudige telling van die aantal opleidingsprogramme wat ingestel is.
<b>Soort berekening</b>	<input checked="" type="checkbox"/> <b>Kumulatief</b> <input checked="" type="checkbox"/> <b>Jaareinde</b> <input type="checkbox"/> Jaar tot datum <input type="checkbox"/> Nie-kumulatief
<b>Verslagdoeningsiklus</b>	<input checked="" type="checkbox"/> <b>Kwartaalliks</b> <input type="checkbox"/> Tweejaarliks <input type="checkbox"/> Jaarliks
<b>Verlangde prestasie</b>	<input type="checkbox"/> Beter as doelwit <input checked="" type="checkbox"/> <b>Doelwit bereik</b> <input type="checkbox"/> Laer as doelwit
<b>Tipe aanwyser</b>	Is dit 'n Aanwyser van Dienslewering? <input type="checkbox"/> NEE <input type="checkbox"/> JA, direkte dienslewering <input checked="" type="checkbox"/> <b>JA</b> , indirekte dienslewering Geen aanvraaggedrewe, indirekte uitsetaanwyser vir dienslewering nie.
	<input type="checkbox"/> Toegang <input type="checkbox"/> Betroubaarheid <input checked="" type="checkbox"/> <b>Responsiwiteit</b> <input type="checkbox"/> Integriteit
	Is dit 'n Aanvraaggedrewe aanwyser? <input type="checkbox"/> JA <input checked="" type="checkbox"/> <b>NEE</b> , nie aanvraaggedrewe nie
	Is dit 'n gestandaardiseerde aanwyser? <input type="checkbox"/> JA <input checked="" type="checkbox"/> <b>NEE</b>



# TEGNIесе AANWYSER BESKRYWING (TAB)

<b>Ruimtelike ligging aanwyser</b>	Aantal gebiede: <input type="checkbox"/> Enkelgebied <input checked="" type="checkbox"/> <b>Veelvuldige gebiede</b>
	<input checked="" type="checkbox"/> <b>Provinsiaal</b> <input type="checkbox"/> Distrik <input type="checkbox"/> Plaaslike Munisipaliteit <input type="checkbox"/> Wyk <input type="checkbox"/> Adres
	Detail/Adres/Koördinate: <b>N.V.T.</b>
	Sal meervoudige leweringsgebiede in die Jaarlikse Bedryfsplan (JOP) aangedui word? <input checked="" type="checkbox"/> JA <input type="checkbox"/> NEE
<b>Verantwoordelik vir aanwyser</b>	Adjunkdirekteur: Brandweerdienste
<b>Ruimtelike transformasie</b>	Provinsiaal
<b>Ontbinding van begunstigdes - Menseregtegroepe</b>	Doelwit vir vroue: Nie kwantifiseerbaar nie. Doelwit vir die jeug: Nie kwantifiseerbaar nie. Doelwit vir gestremde persone: Nie kwantifiseerbaar nie. Doelwit vir ouer persone: N.V.T. <input checked="" type="checkbox"/> <b>Nie een van die bogenoemde nie</b>
<b>Provinsiale Strategiese Instellingsplan (PSIP)</b>	<input type="checkbox"/> G4J <input checked="" type="checkbox"/> <b>Veiligheid</b> <input type="checkbox"/> Welstand <input checked="" type="checkbox"/> <b>Vernuwing, Kultuur en Bestuur</b> <input type="checkbox"/> Nie een van die bogenoemde nie
<b>Instellingsdata - (Belangrike lewerings en aksies)</b>	Projek-/Bedryfsplanne Ontwikkel.

<b>Aanwysernommer</b>	<b>3.2.3(d)</b>
<b>Aanwysertitel</b>	Lugbrandbestryding en grondondersteuningsprogram ingestel.
<b>Kort definisie</b>	Volledig toegeruste geïntegreerde brandbestuur in die Provinsie.
<b>Doel</b>	Om effektiewe en doeltreffende reaksie op veldbrande te verseker en optimale benutting van die hulpbronne.
<b>Belangrike begunstigdes</b>	Alle munisipaliteite.
<b>Databron</b>	<ul style="list-style-type: none"> <li>Bron van data (stelsel of dokument): Munisipale data</li> <li>Werklike datatabel gebruik (indien stelsel/Excel): Word, die MVO'e</li> <li>'n Vergadering oor die databron sal gehou word: Jaarliks.</li> </ul>
<b>Databeperkings</b>	Geen.
<b>Aannames</b>	Beskikbaarheid van begroting.
<b>Bevestigingsmetode</b>	<ul style="list-style-type: none"> <li><b>Inset:</b> Uitnodigings/e-posse, lys van deelname, kursusbeskrywings, bywoningsregisters.</li> <li><b>Uitset:</b> Opleidingsprogramme, die MVO/DVO'e, (waar van toepassing).</li> </ul>
<b>Berekeningsmetode</b>	Eenvoudige telling van die Lugbrandbestrydingsprogram wat ondersteun word.
<b>Soort berekening</b>	<input type="checkbox"/> Kumulatief <input type="checkbox"/> Jaareinde <input type="checkbox"/> Jaar tot datum <input checked="" type="checkbox"/> <b>Nie-kumulatief</b>
<b>Verslagdoeningsiklus</b>	<input type="checkbox"/> Kwartaalliks <input type="checkbox"/> Tweejaarliks <input checked="" type="checkbox"/> <b>Jaarliks</b>
<b>Verlangde prestasie</b>	<input type="checkbox"/> Beter as doelwit <input checked="" type="checkbox"/> <b>Doelwit bereik</b> <input type="checkbox"/> Laer as doelwit

# TEGNIËSE AANWYSER BESKRYWING (TAB)



<b>Tipe aanwyser</b>	Is dit 'n Aanwyser van Dienslewering? <input type="checkbox"/> NEE <input type="checkbox"/> JA, direkte dienslewering <input checked="" type="checkbox"/> <b>JA</b> , indirekte dienslewering <input type="checkbox"/> Toegang <input type="checkbox"/> Betroubaarheid <input checked="" type="checkbox"/> <b>Responsiwiteit</b> <input type="checkbox"/> Integriteit
	Is dit 'n Aanvraaggedrewe aanwyser? <input type="checkbox"/> JA <input checked="" type="checkbox"/> <b>NEE</b> , nie aanvraaggedrewe nie
	Is dit 'n gestandaardiseerde aanwyser? <input type="checkbox"/> JA <input checked="" type="checkbox"/> <b>NEE</b>
<b>Ruimtelike ligging aanwyser</b>	Aantal gebiede: <input type="checkbox"/> Enkelgebied <input checked="" type="checkbox"/> <b>Veelvuldige gebiede</b> <input checked="" type="checkbox"/> <b>Provinsiaal</b> <input type="checkbox"/> Distrik <input type="checkbox"/> Plaaslike Munisipaliteit <input type="checkbox"/> Wyk <input type="checkbox"/> Adres Detail/Adres/Koördinate: <b>N.V.T.</b>
	Sal meervoudige leweringsgebiede in die Jaarlikse Bedryfspan (JOP) aangedui word? <input checked="" type="checkbox"/> JA <input type="checkbox"/> NEE
<b>Verantwoordelik vir aanwyser</b>	Adjunkdirekteur: Brandweerdienste
<b>Ruimtelike transformasie</b>	Provinsiaal
<b>Ontbinding van begunstigdes – Menseregtegroepe</b>	Doelwit vir vroue: Nie kwantifiseerbaar nie. Doelwit vir die jeug: Nie kwantifiseerbaar nie. Doelwit vir gestremde persone: Nie kwantifiseerbaar nie. Doelwit vir ouer persone: N.V.T. <input checked="" type="checkbox"/> <b>Nie een van die bogenoemde nie</b>
<b>Provinsiale Strategiese Instellingsplan (PSIP)</b>	<input type="checkbox"/> G4J <input checked="" type="checkbox"/> <b>Veiligheid</b> <input type="checkbox"/> Welstand <input checked="" type="checkbox"/> <b>Vernuwing, Kultuur en Bestuur</b> <input type="checkbox"/> Nie een van die bogenoemde nie
<b>Instellingsdata - (Belangrike lewerings en aksies)</b>	Projek-/Bedryfsplanne Ontwikkel.

## Sektorvoorgeskrewe Aanwysers

<b>Aanwysernommer</b>	<b>SPI: 13</b>
<b>Aanwysertitel</b>	Aantal munisipaliteite wat ondersteun word om funksionele rampbestuursentrums in stand te hou.
<b>Kort definisie</b>	Al die Munisipale Rampbestuursentrums (metro/distrik) in die Provinsie was, ingevolge die Rampbestuurwet, 2002, funksioneel.
<b>Doel</b>	Om 'n doeltreffende, effektiewe geïntegreerde en gekoördineerde benadering tot alle aspekte van rampbestuur in die provinsie te verseker met spesiale aandag op voorkoming en versagting asook die versekering dat provinsiale rampe wat in die provinsie voorkom gekoördineer en bestuur word.
<b>Belangrike begunstigdes</b>	Alle munisipaliteite.
<b>Databron</b>	<ul style="list-style-type: none"> <li>Wet op Rampbestuur.</li> <li>Ondersteuningsplan om funksionele rampbestuursentrums in stand te hou.</li> <li>Munisipale kwartaalike verslae.</li> </ul>
<b>Databeperkings</b>	N.V.T.
<b>Aannames</b>	Toenemende aantal voorvalle en nie-nakoming van belanghebbendes.

# TEGNIесе AANWYSER BESKRYWING (TAB)

<b>Bevestigingsmetode</b>	<ul style="list-style-type: none"> <li>Ondertekende verslag wat funksionele rampbestuursentrums vir instandhouding ontvang het en wat op die ondersteuningsplan gegrond is.</li> <li>Bywoningsregister en tegniese verslae (waar van toepassing).</li> </ul>
<b>Berekeningsmetode</b>	Tel die aantal munisipaliteite wat ondersteun word om funksionele rampbestuursentrums in stand te hou.
<b>Soort berekening</b>	<input type="checkbox"/> Kumulatief <input type="checkbox"/> Jaareinde <input type="checkbox"/> Jaar tot datum <input checked="" type="checkbox"/> <b>Nie-kumulatief</b>
<b>Verslagdoeningsiklus</b>	<input checked="" type="checkbox"/> <b>Kwartaalliks</b> <input type="checkbox"/> Tweejaarliks <input type="checkbox"/> Jaarliks
<b>Verlangde prestasie</b>	<input type="checkbox"/> Beter as doelwit <input checked="" type="checkbox"/> <b>Doelwit bereik</b> <input type="checkbox"/> Laer as doelwit Alle rampbestuursentrums is funksioneel.
<b>Tipe aanwyser</b>	Is dit 'n Aanwyser van Dienslewering?
	<input type="checkbox"/> NEE <input type="checkbox"/> JA, direkte dienslewering <input checked="" type="checkbox"/> <b>JA</b> , indirekte dienslewering <input type="checkbox"/> Toegang <input type="checkbox"/> Betroubaarheid <input checked="" type="checkbox"/> <b>Responsiwiteit</b> <input type="checkbox"/> Integriteit
	Is dit 'n Aanvraaggedrewe aanwyser?
	<input checked="" type="checkbox"/> JA <input type="checkbox"/> NEE, nie aanvraaggedrewe nie
	Is dit 'n gestandaardiseerde aanwyser?
	<input checked="" type="checkbox"/> JA <input type="checkbox"/> NEE
<b>Ruimtelike ligging aanwyser</b>	Aantal gebiede:
	<input type="checkbox"/> Enkelgebied <input checked="" type="checkbox"/> <b>Veelvuldige gebiede</b> <input checked="" type="checkbox"/> <b>Provinsiaal</b> <input type="checkbox"/> Distrik <input type="checkbox"/> Plaaslike Munisipaliteit <input type="checkbox"/> Wyk <input type="checkbox"/> Adres
	Detail/Adres/Koördinate: <b>N.V.T.</b>
	Sal meervoudige leweringsgebiede in die Jaarlikse Bedryfspan (JOP) aangedui word?
	<input checked="" type="checkbox"/> JA <input type="checkbox"/> NEE
<b>Verantwoordelik vir aanwyser</b>	Direkteur: Rampbedrywighede
<b>Ruimtelike transformasie</b>	N.V.T.
<b>Ontbinding van begunstigdes - Menseregtegroepe</b>	Doelwit vir ouer persone: N.V.T. <input checked="" type="checkbox"/> <b>Nie een van die bogenoemde nie</b>
<b>Provinsiale Strategiese Instellingsplan (PSIP)</b>	<input type="checkbox"/> G4J <input checked="" type="checkbox"/> <b>Veiligheid</b> <input type="checkbox"/> Welstand
	<input checked="" type="checkbox"/> <b>Vernuwing, Kultuur en Bestuur</b> <input type="checkbox"/> Nie een van die bogenoemde nie
<b>Instellingsdata - (Belangrike lewerings en aksies)</b>	Projek-/Bedryfsplanne Ontwikkel.

<b>Aanwysernommer</b>	<b>SPI: 14</b>
<b>Aanwysertitel</b>	Aantal munisipaliteite wat ondersteuning vir Brandweerdienste ontvang.
<b>Kort definisie</b>	Brandweerdienste is operasioneel om brandweerdienste-aktiwiteite in die munisipaliteite volgens wetgewende vereistes te koördineer.
<b>Doel</b>	Om effektiewe en doeltreffende toesig en ondersteuning te verseker om brande in die Provinsie te bestuur.
<b>Belangrike begunstigdes</b>	Alle munisipaliteite.

# TEGNIесе AANWYSER BESKRYWING (TAB)

D

Tegniese Aanwyser Beskrywing (TAB)

<b>Databron</b>	<ul style="list-style-type: none"> <li>• Verslae oor stand van munisipaliteite se brandweerdienste.</li> <li>• WK: Munisipaliteite sal finansiële of tegniese ondersteuning ontvang om funksionele brandweerdienste te verseker.</li> </ul>
<b>Databeperkings</b>	Nie-indiening van verslae oor brandweerdienste van munisipaliteite.
<b>Aannames</b>	Toenemende aantal voorvalle en nie-nakoming van belanghebbendes.
<b>Bevestigingsmetode</b>	<ul style="list-style-type: none"> <li>• Gekonsolideerde statusverslag oor funksionele munisipale brandweerdienste.</li> <li>• WK: Munisipaliteite sal finansiël of tegniese ondersteun word om funksionele brandweerdienste te verseker, dus sal die aantal munisipaliteite as die finale uitset gemeet word.</li> </ul>
<b>Berekeningsmetode</b>	Handtelling van munisipaliteite ondersteun.
<b>Soort berekening</b>	<input type="checkbox"/> Kumulatief <input type="checkbox"/> Jaareinde <input type="checkbox"/> Jaar tot datum <input checked="" type="checkbox"/> <b>Nie-kumulatief</b>
<b>Verslagdoeningsiklus</b>	<input type="checkbox"/> Kwartaalliks <input type="checkbox"/> Tweejaarliks <input checked="" type="checkbox"/> <b>Jaarliks</b>
<b>Verlangde prestasie</b>	<input type="checkbox"/> Beter as doelwit <input checked="" type="checkbox"/> <b>Doelwit bereik</b> <input type="checkbox"/> Laer as doelwit Aanmelding van brandweervoorvalle aan munisipaliteite.
<b>Tipe aanwyser</b>	Is dit 'n Aanwyser van Dienslewering? <input type="checkbox"/> NEE <input type="checkbox"/> JA, direkte dienslewering <input checked="" type="checkbox"/> <b>JA, indirekte dienslewering</b> <input type="checkbox"/> Toegang <input type="checkbox"/> Betroubaarheid <input checked="" type="checkbox"/> <b>Responsiwiteit</b> <input type="checkbox"/> Integriteit Is dit 'n Aanvraaggedrewe aanwyser? <input checked="" type="checkbox"/> JA <input type="checkbox"/> NEE, nie aanvraaggedrewe nie Is dit 'n gestandaardiseerde aanwyser? <input checked="" type="checkbox"/> JA <input type="checkbox"/> NEE
<b>Ruimtelike ligging aanwyser</b>	Aantal gebiede: <input type="checkbox"/> Enkelgebied <input checked="" type="checkbox"/> <b>Veelvuldige gebiede</b> <input checked="" type="checkbox"/> <b>Provinsiaal</b> <input type="checkbox"/> Distrik <input type="checkbox"/> Plaaslike Munisipaliteit <input type="checkbox"/> Wyk <input type="checkbox"/> Adres Detail/Adres/Koördinate: <b>N.V.T.</b> Sal meervoudige leweringsgebiede in die Jaarlikse Bedryfsplan (JOP) aangedui word? <input checked="" type="checkbox"/> JA <input type="checkbox"/> NEE
<b>Verantwoordelik vir aanwyser</b>	Adjunkdirekteur: Hoofdirektoraat Rampbestuur en Brandweerdienste
<b>Ruimtelike transformasie</b>	N.V.T.
<b>Ontbinding van begunstigdes – Menseregtegroepe</b>	Doelwit vir ouer persone: N.V.T. <input checked="" type="checkbox"/> <b>Nie een van die bogenoemde nie</b>
<b>Provinsiale Strategiese Instellingsplan (PSIP)</b>	<input type="checkbox"/> G4J <input checked="" type="checkbox"/> <b>Veiligheid</b> <input type="checkbox"/> Welstand <input checked="" type="checkbox"/> <b>Vernuwing, Kultuur en Bestuur</b> <input type="checkbox"/> Nie een van die bogenoemde nie
<b>Instellingsdata – (Belangrike lewerings en aksies)</b>	Projek-/Bedryfsplanne Ontwikkel.

## Subprogram: Geïntegreerde Ontwikkelingsbeplanning

### Direktoraat: Geïntegreerde Ontwikkelingsbeplanning

<b>Aanwysernommer</b>	<b>3.3.1(a)</b>
<b>Aanwysertitel</b>	Inisiatiewe om die gehalte van geïntegreerde ontwikkelingsplanne te verbeter.
<b>Kort definisie</b>	Stel programme in om die gehalte van die GOP'e te verbeter deur: <ul style="list-style-type: none"> <li>• Evaluering van die GOP'e</li> <li>• Forumvergaderings van die Provinsiale GOP bestuurders.</li> <li>• Evaluering van belying van beplanning tussen die Distrik en onderskeie plaaslike munisipaliteite.</li> </ul>
<b>Doel</b>	Om die gehalte van die GOP'e te verbeter om uitvoering aan dienslewering te gee.
<b>Belangrike begunstigdes</b>	Alle munisipaliteite.
<b>Databron</b>	<ul style="list-style-type: none"> <li>• Bron van data (stelsel of dokument): Munisipale data, die GOP'e, distrikraamwerke, tydskedules.</li> <li>• Werklike datatabel gebruik (indien stelsel/Excel): Excel, PDF, Word, Munisipale Stelsels.</li> <li>• 'n Vergadering met betrekking tot die databron sal gehou word: Jaarliks.</li> </ul>
<b>Databeperkings</b>	Geen.
<b>Aannames</b>	Munisipale ondersteuning
<b>Bevestigingsmetode</b>	<p><b><u>Evaluering van die GOP'e</u></b></p> <ul style="list-style-type: none"> <li>• <b>Inset:</b> Beplanning en begrotingstoewysing.</li> <li>• <b>Uitset:</b> Die GOP'e en GOP evalueringsverslae.</li> </ul> <p><b><u>Forumvergaderings van die Provinsiale GOP Bestuurders</u></b></p> <ul style="list-style-type: none"> <li>• <b>Inset/uitvoer:</b> Sakelyste, uitnodigings, aanbiedings/notules.</li> </ul> <p><b><u>Evaluering van ooreenstemming van beplanning in die Distrik met onderskeie plaaslike munisipaliteite</u></b></p> <ul style="list-style-type: none"> <li>• <b>Inset:</b> Distrikraamwerke en tydskedules.</li> <li>• <b>Uitset:</b> Verslag wat die mate van ooreenstemming tussen die Distrik en onderskeie plaaslike munisipaliteite weerspieël.</li> </ul>
<b>Berekeningsmetode</b>	Eenvoudige telling van die aantal inisiatiewe wat ingestel is.
<b>Soort berekening</b>	<input checked="" type="checkbox"/> Kumulatief <input checked="" type="checkbox"/> Jaareinde <input type="checkbox"/> Jaar tot datum <input type="checkbox"/> Nie-kumulatief
<b>Verlagdoeningsiklus</b>	<input checked="" type="checkbox"/> Kwartaalliks <input type="checkbox"/> Tweejaarliks <input type="checkbox"/> Jaarliks
<b>Verlangde prestasie</b>	<input type="checkbox"/> Beter as doelwit <input checked="" type="checkbox"/> Doelwit bereik <input type="checkbox"/> Laer as doelwit
<b>Tipe aanwyser</b>	Is dit 'n Aanwyser van Dienslewering? <input type="checkbox"/> NEE <input type="checkbox"/> JA, direkte dienslewering <input checked="" type="checkbox"/> JA, indirekte dienslewering Geen aanvraaggedrewe, indirekte uitsetaanwyser van dienslewering nie. <input type="checkbox"/> Toegang <input type="checkbox"/> Betroubaarheid <input checked="" type="checkbox"/> Responsiwiteit <input type="checkbox"/> Integriteit Is dit 'n Aanvraaggedrewe aanwyser? <input type="checkbox"/> JA <input checked="" type="checkbox"/> NEE, nie aanvraaggedrewe nie Is dit 'n gestandaardiseerde aanwyser? <input type="checkbox"/> JA <input checked="" type="checkbox"/> NEE

# TEGNIESE AANWYSER BESKRYWING (TAB)



Ruimtelike ligging aanwyser	Aantal gebiede: <input type="checkbox"/> Enkelgebied <input checked="" type="checkbox"/> <b>Veelvuldige gebiede</b>
	<input checked="" type="checkbox"/> <b>Provinsiaal</b> <input type="checkbox"/> Distrik <input type="checkbox"/> Plaaslike Munisipaliteit <input type="checkbox"/> Wyk <input type="checkbox"/> Adres
	Detail/Adres/Koördinate: <b>N.V.T.</b>
	Sal meervoudige leweringsgebiede in die Jaarlikse Bedryfspan (JOP) aangedui word? <input checked="" type="checkbox"/> JA <input type="checkbox"/> NEE
Verantwoordelik vir aanwyser	Direkteur: Geïntegreerde Ontwikkelingsbeplanning
Ruimtelike transformasie	Provinsiaal
Ontbinding van begunstigdes – Menseregtegroepe	Doelwit vir vroue: Nie kwantifiseerbaar nie. Doelwit vir die jeug: Nie kwantifiseerbaar nie. Doelwit vir gestremde persone: Nie kwantifiseerbaar nie. Doelwit vir ouer persone: N.V.T. <input checked="" type="checkbox"/> <b>Nie een van die bogenoemde nie</b>
Provinsiale Strategiese Instellingsplan (PSIP)	<input type="checkbox"/> G4J <input type="checkbox"/> Veiligheid <input type="checkbox"/> Welstand <input checked="" type="checkbox"/> <b>Vernuwing, Kultuur en Bestuur</b> <input type="checkbox"/> Nie een van die bogenoemde nie
Instellingsdata - (Belangrike lewerings en aksies)	Projek-/Bedryfsplanne Ontwikkel.

Aanwysernommer	<b>3.3.1(b)</b>
Aanwysertitel	Aantal funksionele distrikkoppelvlakspanne as deel van die gesamentlike distrik- en metro-benadering.
Kort definisie	Al vyf Distrik-koppelvlakspanne gestig.
Doel	Verbeterde geïntegreerde beplanning, begroting en instelling.
Belangrike begunstigdes	Alle munisipaliteite.
Databron	<ul style="list-style-type: none"> <li>Bron van data (stelsel of dokument): Provinsiale en munisipale data.</li> <li>Werklike datatabel gebruik (indien stelsel/Excel): Excel, PDF, Word-dokumente.</li> <li>'n Vergadering met betrekking tot die databron sal gehou word: Kwartaalliks.</li> </ul>
Databeperkings	Geen samewerking tussen belanghebbendes, naamlik nasionale, provinsiale en plaaslike regering nie.
Aannames	Beskikbaarheid van begroting.
Bevestigingsmetode	<ul style="list-style-type: none"> <li><b>Inset:</b> Uitnodigings/agendas, notules/aanbiedings, die VWB.</li> <li><b>Uitset:</b> Spanne gestig.</li> </ul>
Berekeningsmetode	Eenvoudige telling van die aantal distrikkoppelvlakspanne wat gestig is.
Soort berekening	<input type="checkbox"/> Kumulatief <input type="checkbox"/> Jaareinde <input type="checkbox"/> Jaar tot datum <input checked="" type="checkbox"/> <b>Nie-kumulatief</b>
Verslagdoeningsiklus	<input type="checkbox"/> Kwartaalliks <input type="checkbox"/> Tweejaarliks <input checked="" type="checkbox"/> <b>Jaarliks</b>
Verlangde prestasie	<input type="checkbox"/> Beter as doelwit <input checked="" type="checkbox"/> <b>Doelwit bereik</b> <input type="checkbox"/> Laer as doelwit

# TEGNIесе AANWYSER BESKRYWING (TAB)

<b>Tipe aanwyser</b>	Is dit 'n Aanwyser van Dienslewering? <input type="checkbox"/> NEE <input type="checkbox"/> JA, direkte dienslewering <input checked="" type="checkbox"/> <b>JA</b> , indirekte dienslewering Geen aanvraaggedrewe, indirekte uitsetaanwyser van dienslewering nie. <input type="checkbox"/> Toegang <input type="checkbox"/> Betroubaarheid <input checked="" type="checkbox"/> <b>Responsiwiteit</b> <input type="checkbox"/> Integriteit
	Is dit 'n Aanvraaggedrewe aanwyser? <input type="checkbox"/> JA <input checked="" type="checkbox"/> <b>NEE</b> , nie aanvraaggedrewe nie
	Is dit 'n gestandaardiseerde aanwyser? <input type="checkbox"/> JA <input checked="" type="checkbox"/> <b>NEE</b>
<b>Ruimtelike ligging aanwyser</b>	Aantal gebiede: <input type="checkbox"/> Enkelgebied <input checked="" type="checkbox"/> <b>Veelvuldige gebiede</b> <input checked="" type="checkbox"/> <b>Provinsiaal</b> <input type="checkbox"/> Distrik <input type="checkbox"/> Plaaslike Munisipaliteit <input type="checkbox"/> Wyk <input type="checkbox"/> Adres Detail/Adres/Koördinate: <b>N.V.T.</b>
	Sal meervoudige leweringengebiede in die Jaarlikse Bedryfspan (JOP) aangedui word? <input checked="" type="checkbox"/> JA <input type="checkbox"/> NEE
<b>Verantwoordelik vir aanwyser</b>	Direkteur: Geïntegreerde Ontwikkelingsbeplanning
<b>Ruimtelike transformasie</b>	Provinsiaal
<b>Ontbinding van begunstigdes - Menseregtegroepe</b>	Doelwit vir vroue: Nie kwantifiseerbaar nie. Doelwit vir die jeug: Nie kwantifiseerbaar nie. Doelwit vir gestremde persone: Nie kwantifiseerbaar nie. Doelwit vir ouer persone: N.V.T. <input checked="" type="checkbox"/> <b>Nie een van die bogenoemde nie</b>
<b>Provinsiale Strategiese Instellingsplan (PSIP)</b>	<input type="checkbox"/> G4J <input type="checkbox"/> Veiligheid <input type="checkbox"/> Welstand <input checked="" type="checkbox"/> <b>Vernuwing, Kultuur en Bestuur</b> <input type="checkbox"/> Nie een van die bogenoemde nie
<b>Instellingsdata - (Belangrike lewerings en aksies)</b>	Projek-/Bedryfsplanne Ontwikkel.

## Sektorvoorgeskrewe Aanwysers

<b>Aanwysernommer</b>	<b>SPI: 15</b>
<b>Aanwysertitel</b>	Aantal munisipaliteite met wettige GOP'e.
<b>Kort definisie</b>	Ondersteun en monitor die mate waarin munisipale GOP'e aan wetgewende vereistes voldoen, en reageer op dienslewering en ontwikkeling, gemeenskapsprioriteite en hoofstroom geslagsverwante uitdagings.
<b>Doel</b>	Munisipaliteite wat responsiewe GOP'e vir die gemeenskap binne die wetgewende raamwerk ontwikkel deur middel van koördinerende vergaderings en werksessies met munisipaliteite en deur leiding te gee om inligting te deel sowel as die GOP-evaluerings.
<b>Belangrike begunstigdes</b>	Alle munisipaliteite.
<b>Databron</b>	Die GOP-evaluering en -ontledingverslae.
<b>Databeperkings</b>	Die GOP'e wat nie deur die Raad volgens die GOP-prosesplan aangeneem is nie.
<b>Aannames</b>	Alle munisipale GOP'e voldoen aan die vereistes en reageer op dienslewering, ontwikkelingsuitdagings en behoeftes van gemeenskappe.

# TEGNIESE AANWYSER BESKRYWING (TAB)



<b>Bevestigingsmetode</b>	Verslag oor ondersteuning verskaf en oor die status van die GOP'e, uitnodigings, agenda, bywoningsregisters, afgehandelde verslag wat aandui watter munisipaliteite ondersteun word om responsiewe GOP'e te ontwikkel wat wetlik voldoen.
<b>Berekeningsmetode</b>	Kwantitatief: Handtelling van getal munisipaliteite wat ondersteun word.
<b>Soort berekening</b>	<input type="checkbox"/> Kumulatief <input type="checkbox"/> Jaareinde <input type="checkbox"/> Jaar tot datum <input checked="" type="checkbox"/> <b>Nie-kumulatief</b>
<b>Verslagdoeningsiklus</b>	<input type="checkbox"/> Kwartaalliks <input type="checkbox"/> Tweejaarliks <input checked="" type="checkbox"/> <b>Jaarliks</b>
<b>Verlangde prestasie</b>	<input type="checkbox"/> Beter as doelwit <input checked="" type="checkbox"/> <b>Doelwit bereik</b> <input type="checkbox"/> Laer as doelwit
	Alle munisipaliteite het GOP'e wat belangrike diensleweringprioriteite en ontwikkelingsbehoefte hanteer.
<b>Tipe aanwyser</b>	Is dit 'n Aanwyser van Dienslewering? <input type="checkbox"/> NEE <input type="checkbox"/> JA, direkte dienslewering <input checked="" type="checkbox"/> <b>JA</b> , indirekte dienslewering Geen aanvraaggedrewe, indirekte uitsetaanwyser van dienslewering nie. <input checked="" type="checkbox"/> <b>Toegang</b> <input type="checkbox"/> Betroubaarheid <input type="checkbox"/> Responsiwiteit <input type="checkbox"/> Integriteit
	Is dit 'n Aanvraaggedrewe aanwyser? <input checked="" type="checkbox"/> JA <input type="checkbox"/> NEE, nie aanvraaggedrewe nie
	Is dit 'n gestandaardiseerde aanwyser? <input checked="" type="checkbox"/> JA <input type="checkbox"/> NEE
	Aantal gebiede: <input type="checkbox"/> Enkelgebied <input type="checkbox"/> Veelvuldige gebiede <input checked="" type="checkbox"/> <b>Provinsiaal</b> <input type="checkbox"/> Distrik <input type="checkbox"/> Plaaslike Munisipaliteit <input type="checkbox"/> Wyk <input type="checkbox"/> Adres Detail/Adres/Koördinate: <b>N.V.T.</b>
	Sal meervoudige leweringgebiede in die Jaarlikse Bedryfsplan (JOP) aangedui word? <input checked="" type="checkbox"/> JA <input type="checkbox"/> NEE
<b>Verantwoordelik vir aanwyser</b>	Direkteur: Geïntegreerde Ontwikkelingsbeplanning
<b>Ruimtelike transformasie</b>	N.V.T.
<b>Ontbinding van begunstigdes - Menseregte-groepe</b>	N.V.T.
<b>Provinsiale Strategiese Instellingsplan (PSIP)</b>	<input type="checkbox"/> G4J <input type="checkbox"/> Veiligheid <input type="checkbox"/> Welstand <input checked="" type="checkbox"/> <b>Vernuwing, Kultuur en Bestuur</b> <input type="checkbox"/> Nie een van die bogenoemde nie
<b>Instellingsdata - (Belangrike lewering en aksies)</b>	Projek-/Bedryfsplanne Ontwikkel.

<b>Aanwysernommer</b>	<b>SPI: 16</b>
<b>Aanwysertitel</b>	Aantal Distrik/Metro oor die instelling van Een Plan (MTSR 2019-2024), Prioriteit 5: Ruimtelike integrasie, menslike nedersettings, en plaaslike regering gemonitor.
<b>Kort definisie</b>	Dit verwys na die instelling van Een Planne vir die Distrikte en Metro in ooreenstemming met die vereistes van die Distrikontwikkelingsmodel op grond van die ruimtelike planne van beide distriks- en plaaslike munisipaliteite.
<b>Doel</b>	Verbeterde geïntegreerde beplanning, begroting en instelling.



# TEGNIесе AANWYSER BESKRYWING (TAB)

<b>Belangrike begunstigdes</b>	Alle munisipaliteite.
<b>Databron</b>	<ul style="list-style-type: none"> <li>• Een Plan.</li> <li>• Die JPP's.</li> <li>• Distrikontwikkelingsmodel.</li> <li>• Distrikprofile.</li> <li>• Die DBBP's.</li> <li>• Munisipale GOP'e.</li> <li>• Sektorplanne/Ruimtelike Ontwikkelingsraamwerke.</li> </ul>
<b>Databeperkings</b>	N.V.T.
<b>Aannames</b>	Belyning deur sektordepartemente by die DDM en formulering en Instelling van die GOP.
<b>Bevestigingsmetode</b>	<ul style="list-style-type: none"> <li>• <b>Inset:</b> Uitnodigings/agendas, notules/aanbiedings, voltooide evalueringvorms, waar van toepassing.</li> <li>• <b>Uitset:</b> Spanne gestig. Goedgekeur Distrik/Metro.</li> </ul>
<b>Berekeningsmetode</b>	Tel die aantal distrikte wat Een Planne ingestel het en daarvoor gemonitor is.
<b>Soort berekening</b>	<input type="checkbox"/> Kumulatief <input type="checkbox"/> Jaareinde <input type="checkbox"/> Jaar tot datum <input checked="" type="checkbox"/> <b>Nie-kumulatief</b>
<b>Verslagdoeningsiklus</b>	<input type="checkbox"/> Kwartaalliks <input type="checkbox"/> Tweejaarliks <input checked="" type="checkbox"/> <b>Jaarliks</b>
<b>Verlangde prestasie</b>	<input type="checkbox"/> Beter as doelwit <input checked="" type="checkbox"/> <b>Doelwit bereik</b> <input type="checkbox"/> Laer as doelwit
	Goedgekeurde saamgevoegde planne vir die Distrik- en Metro. Distrikontwikkelingsplanne in ooreenstemming met die ROR-voorstelle ingestel.
<b>Tipe aanwyser</b>	Is dit 'n Aanwyser van Dienslewering?
	<input type="checkbox"/> NEE <input type="checkbox"/> JA, direkte dienslewering <input checked="" type="checkbox"/> <b>JA</b> , indirekte dienslewering <input type="checkbox"/> Toegang <input type="checkbox"/> Betroubaarheid <input type="checkbox"/> Responsiwiteit <input type="checkbox"/> Integriteit
	Is dit 'n Aanvraaggedrewe aanwyser?
<b>Ruimtelike ligging aanwyser</b>	Is dit 'n gestandaardiseerde aanwyser?
	<input checked="" type="checkbox"/> JA <input type="checkbox"/> NEE
	Aantal gebiede: <input type="checkbox"/> Enkelgebied <input type="checkbox"/> Veelvuldige gebiede <input checked="" type="checkbox"/> <b>Provinsiaal</b> <input type="checkbox"/> Distrik <input type="checkbox"/> Plaaslike Munisipaliteit <input type="checkbox"/> Wyk <input type="checkbox"/> Adres Detail/Adres/Koördinate: <b>N.V.T.</b>
<b>Verantwoordelik vir aanwyser</b>	Direkteur: Geïntegreerde Ontwikkelingsbeplanning
<b>Ruimtelike transformasie</b>	N.V.T.
<b>Ontbinding van begunstigdes - Menseregtegroepe</b>	N.V.T. <input checked="" type="checkbox"/> <b>Nie een van die bogenoemde nie</b>
<b>Provinsiale Strategiese Instellingsplan (PSIP)</b>	<input type="checkbox"/> G4J <input type="checkbox"/> Veiligheid <input type="checkbox"/> Welstand <input checked="" type="checkbox"/> <b>Vernuwing, Kultuur en Bestuur</b> <input type="checkbox"/> Nie een van die bogenoemde nie
<b>Instellingsdata - (Belangrike lewerings en aksies)</b>	Projek-/Bedryfsplanne Ontwikkel.

# Deel E



BYLAES

Bylae A: Organisasiestruktuur

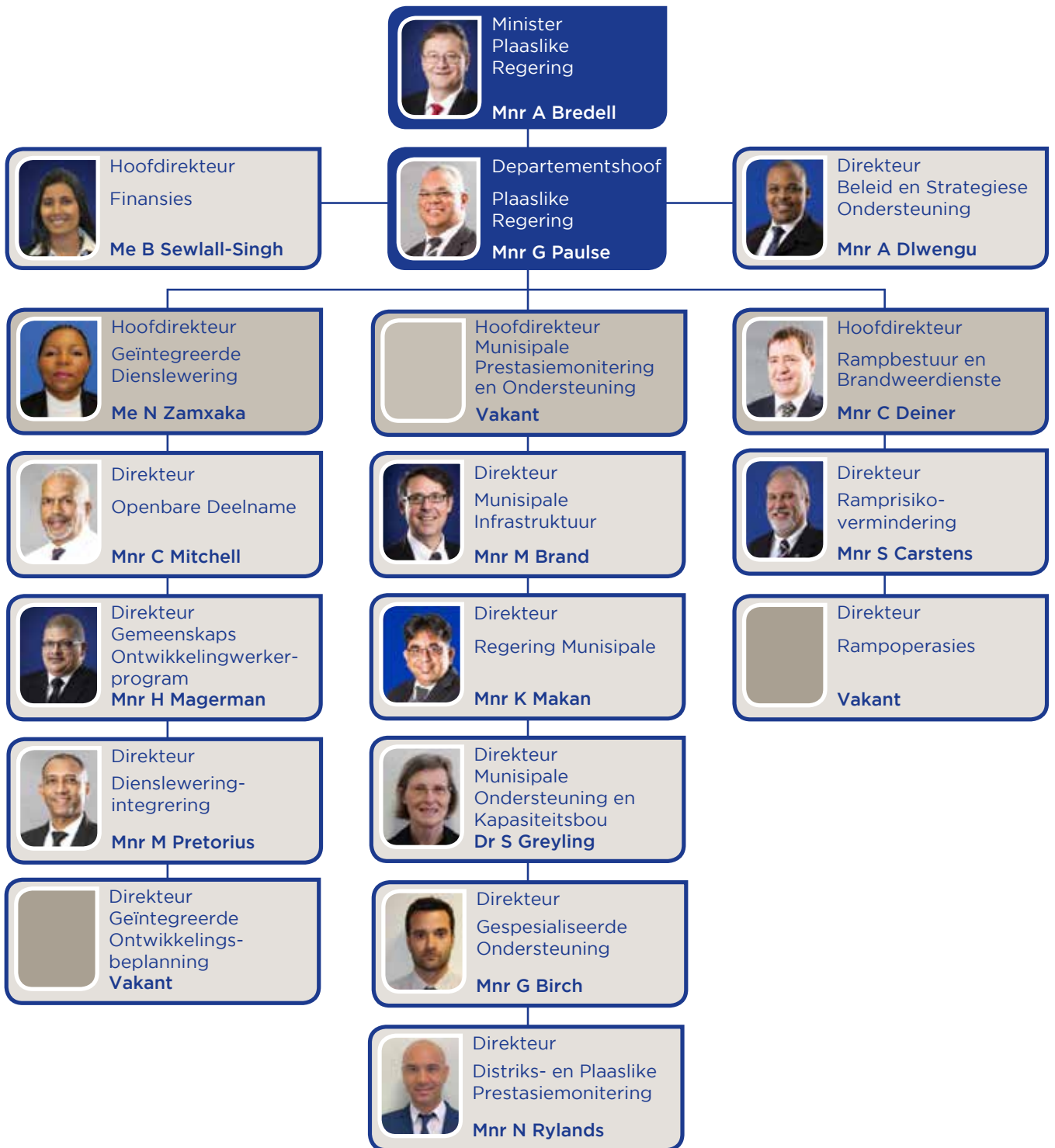



## Bylae B: Voorwaardelike Toekennings

MUNISIPALE ENERGIE VEERKRAGTIGHEID BEPLANNING	
<b>Oordraggewende provinsiale departement</b>	Plaaslike Regering (Begrotingspos 14)
<b>Strategiese doelwit/ uitkomste</b>	Proaktiewe beplanning vir munisipale elektriese infrastruktuur ten einde die impak van die nasionale energiekrisis te minimaliseer, deur plaaslike energieverwante ekonomiese ontwikkeling te bevorder wat op sy beurt werkseleenthede sal skep.
<b>Doel van toekenning</b>	Finansiële bystand aan munisipaliteite om effektiewe beplanning en funksionering van munisipale elektriese infrastruktuur te verseker, om die implementering van hernubare energie en energieverkragtigheidsprojekte binne die provinsie te ondersteun en ook om die voorsiening van basiese elektrisiteit aan burgers te optimaliseer.
<b>Uitkomste-verklarings</b>	Verbeterde funksionering van munisipale elektriese infrastruktuur en verbeterde energieverkragtigtheid in die Wes-Kaap. Verder sal energieverkragtigtheid die nadelige uitwerking van beurtkragsisiko's tot 'n minimum beperk en plaaslike energieverwante ekonomiese ontwikkeling bevorder wat werkskepping tot gevolg sal hê.
<b>Uitsette</b>	Bygewerkte of nuwe elektriese meesterplanne, bygewerkte koste van voorraadstudies vir Nasionale Energiereguleerder van Suid-Afrika (NERSA)-goedkeuring, mini-geïntegreerde hulpbronplanne (IRP's) en Ontwikkeling van Hernubare Energie-projek of Voorbereidende Aktiwiteite.
<b>Prioriteitsuitkomste van regering waartoe hierdie toelae hoofsaaklik bydra</b>	<ul style="list-style-type: none"> <li>Nasionale Prioriteit 5: Ruimtelike integrasie, menslike nedersettings en plaaslike regering.</li> <li>Provinsiale Strategiese Prioriteit 1: Groei vir werkseleenthede</li> </ul>
<b>Besonderhede vervat in besigheidsplan/ implementeringsplan</b>	<p>Hierdie toekenning gebruik die templaar/raamwerk wat deur die Provinsiale Departement van Plaaslike Regering ontwikkel is en moet 'n projekimplementeringsplan hê wat die volgende bevat:</p> <ul style="list-style-type: none"> <li>Omvang van projek</li> <li>Uitset indikators</li> <li>Uitkomste</li> <li>Sleutel aktiwiteite</li> <li>Implementering-strategie</li> <li>Tydraamwerke</li> <li>Kontantvloei</li> <li>Monitering en verslagdoening</li> </ul>
<b>Voorwaardes</b>	<ul style="list-style-type: none"> <li>Munisipaliteite moet geloofwaardige besigheidsplanne voorsien aan die Departement van Plaaslike Regering wat verwagte uitsette en uitkomste moet aanspreek met gedetailleerde begrotings en planne.</li> <li>Besigheidsplanne moet deur die Departement van Plaaslike Regering goedgekeur word voor oordragte gemaak word en reëlins rondom betalings getref word.</li> <li>Die toekenning mag alleenlik gebruik word vir die projekte soos vervat in die goedgekeurde besigheidsplan.</li> <li>Deursigtige en billikke verkrygingsprosesse moet aan die Wet op Munisipale Finansiële Bestuur (No. 56 van 2003) voldoen.</li> <li>Gepaste finansiële en nie-finansiële prestasieverlae moet aan die departement voorsien word soos uiteengesit in die oordrag-betalingsooreenkoms.</li> </ul>



<b>Toewysingskriteria</b>	<ul style="list-style-type: none"> <li>• 'n Besigheidsplan moet deur individuele munisipaliteite voorsien word en goedgekeur word deur die departement.</li> <li>• 'n Oordrag-betalingsooreenkoms sal geteken word tussen die departement en die individuele munisipaliteite.</li> </ul>
Vorige prestasie	2021/22: R1.603 miljoen; 2022/23: R1.6 miljoen; 2023/24: R72.480 miljoen
Geprojekteerde tydsduur	Projek sal jaarliks hersien word.
MTUR-toewysings	2024/25: R70.522 miljoen; 2025/26: R40.680 miljoen; 2026//27: R1.924 miljoen
Betalingskedere	Oordragbetalings aan munisipaliteite in ooreenstemming met die ooreenkoms tussen die Departement en Munisipaliteite.
Verantwoordelikhede van die provinsiale oordragsbeampte en ontvangsbeampte	<p><b>Verantwoordelikhede van die provinsiale oordragsbeampte</b></p> <ul style="list-style-type: none"> <li>• Konsulteer met relevante munisipaliteite.</li> <li>• Oorweeg en keur besigheidsplanne goed.</li> <li>• Skryf en sirkuleer die Oordrag-betalingsooreenkoms en verseker dat munisipaliteite dit teken en besorg dit terug aan die departement.</li> <li>• Genotuleerde vergaderings wat monitering en bestuur van die programme (uitsette en verwagte uitkomst) sal ondersteun soos en wanneer benodig.</li> <li>• Moniteer die projek deur middel van:             <ul style="list-style-type: none"> <li>- Uitgawe en vorderingsverslae deur munisipaliteite wat fondse ontvang.</li> </ul> </li> </ul> <p><b>Verantwoordelikhede van die ontvangsbeampte</b></p> <ul style="list-style-type: none"> <li>• Berei geloofwaardige besigheidsplanne voor wat in ooreenstemming is met die uitsette en uitkomstes.</li> <li>• Verseker aktiewe eienaarskap van die projek op hoogste vlak.</li> <li>• Verkry die Raad se ondersteuning vir die program.</li> <li>• Voorlegging van finansiële en nie-finansiële prestasieverslae soos uiteengesit in die Oordrag-betalingsooreenkoms.</li> <li>• Die Munisipale Bestuurder moet aansoek doen vir oordrag van toekenning en indien nodig onbestede fondse terug te betaal.</li> </ul>
Proses vir goedkeuring van toewysings vir die 2025/26 boekjaar	<ul style="list-style-type: none"> <li>• Voorlegging van besigheidsplanne.</li> <li>• Identifiseer ondersteuning deur geskeduleerde plaaslike regering skakelings.</li> </ul>

## MUNISIPALE WATER VEERKRAGTIGHEID TOEKENNING

<b>Oordraggewende provinsiale departement</b>	Plaaslike Regering (Begrotingspos 14)
<b>Strategiese doelwit/uitkomst</b>	Ontwikkeling van munisipale waterinfrastruktuur met die doel om waterbestandheid te verbeter deur die opknapping van watervoorsiening, verbetering van waterinfrastruktuurkapasiteit, waterbronbestuur en wateraanvraagbestuur regoor die Provinsie.
<b>Doel van toekenning</b>	Om finansiële bystand aan munisipaliteite te verskaf om waterbestandheid te verbeter deur die opknapping van watervoorsiening, opgradering van infrastruktuurkapasiteit, waterbronbestuur en wateraanvraagbestuur regoor die Provinsie.
<b>Uitkomsteverklarings</b>	Versekering van watervoorsiening en veerkragtigheid.
<b>Uitsette</b>	Watersekerheid en veerkragtigheid in munisipaliteite en dorpe regoor die Provinsie.
<b>Prioriteitsuitkomst van regering waartoe hierdie toelae hoofsaaklik bydra</b>	<ul style="list-style-type: none"> <li>• Nasionale Prioriteit 2: Ekonomiese transformasie en werkskepping.</li> <li>• Provinsiale Strategiese Prioriteit 1: Groei vir werksgeleenthede.</li> </ul>



<p><b>Besonderhede vervat in besigheidsplan/ implementeringsplan</b></p>	<p>Hierdie toekenning gebruik die besigheidsplan wat deur die Provinsiale Departement van Plaaslike Regering ontwikkel is en moet 'n projekimplementeringsplan hê wat die volgende beklemtoon:</p> <ul style="list-style-type: none"> <li>• Omvang van projek</li> <li>• Uitsat indikators</li> <li>• Uitkomst</li> <li>• Belangrike aktiwiteite</li> <li>• Implementering-strategie</li> <li>• Tydraamwerke</li> <li>• Kontantvloei</li> <li>• Monitering en verslagdoening</li> </ul>
<p>Voorwaardes</p>	<ul style="list-style-type: none"> <li>• Munisipaliteite moet geloofwaardige besigheidsplanne voorsien aan die Departement van Plaaslike Regering wat verwagte uitsette en uitkomst moet aanspreek met gedetailleerde begrotings en uitvoeringsplanne.</li> <li>• Besigheidsplanne moet deur die Departement van Plaaslike Regering goedgekeur word voor oordragte gemaak word en reëlings rondom betalings getref word.</li> <li>• Die toekenning mag alleenlik gebruik word vir die projekte soos vervat in die goedgekeurde besigheidsplan.</li> <li>• Deursigtige en billike verkrygingsprosesse moet aan die Wet op Munisipale Finansiële Bestuur (No. 56 van 2003) voldoen.</li> <li>• Gepaste finansiële en nie-finansiële prestasieverslae moet aan die Departement voorsien word soos uiteengesit in die Oordrag-betalingsooreenkoms.</li> </ul>
<p><b>Toewysingskriteria</b></p>	<ul style="list-style-type: none"> <li>• 'n Besigheidsplan moet deur individuele munisipaliteite voorsien word en deur die Departement goedgekeur word.</li> <li>• 'n Oordrag-betalingsooreenkoms sal geteken word tussen die Departement en die individuele munisipaliteite.</li> </ul>
<p>Vorige prestasie</p>	<p>2021/22: R4.280 miljoen; 2022/23: R5.4 miljoen; 2023/24: R31.312 miljoen;</p>
<p>Geprojekteerde tydsduur</p>	<p>Projek sal jaarliks hersien word.</p>
<p>MTUR-toewysings</p>	<p>2024/25: R34.236 miljoen; 2025/26: R30.116 miljoen; 2026/27: R5.571 miljoen</p>
<p>Betalingskedule</p>	<p>Oordragbetalings aan munisipaliteite in ooreenstemming met die ooreenkoms tussen die Departement en Munisipaliteit.</p>
<p>Verantwoordelikhede van die provinsiale oordragsbeampte en ontvangsbeampte</p>	<p><b>Verantwoordelikhede van die provinsiale oordragsbeampte</b></p> <ul style="list-style-type: none"> <li>• Konsulteer met relevante munisipaliteite.</li> <li>• Oorweeg en keur besigheidsplanne goed.</li> <li>• Skryf en sirkuleer die Oordrag-betalingsooreenkoms en verseker dat munisipaliteite dit teken en terugbesorg aan die departement.</li> <li>• Monitor en bestuur van die program (uitsette en verwagte uitkomst) soos en wanneer benodig; en</li> <li>• Monitor die projekuitvoering deur middel van:             <ul style="list-style-type: none"> <li>- Uitgawe en vorderingsverslae deur munisipaliteite wat fondse ontvang.</li> </ul> </li> </ul> <p><b>Verantwoordelikhede van die ontvangsbeampte</b></p> <ul style="list-style-type: none"> <li>• Berei geloofwaardige besigheidsplanne voor wat in lyn is met die uitsette en uitkomstes.</li> <li>• Verseker aktiewe eienaarskap van die projek op hoogste vlak.</li> <li>• Voorlegging van finansiële en nie-finansiële prestasieverslae soos bepaal in die Oordrag-betalingsooreenkoms.</li> <li>• Die Munisipale Bestuurder moet aansoek doen vir oordrag van toekenning en indien nodig onbestede fondse terug te betaal.</li> </ul>
<p>Proses vir goedkeuring van toewysings vir die 2025/26 boekjaar</p>	<ul style="list-style-type: none"> <li>• Indiening van besigheidsplanne.</li> <li>• Identifiseer ondersteuning deur geskeduleerde plaaslike regeringsverslae.</li> </ul>





## ONDERSTEUNINGSTOEWYSING VIR MUNISIPALE BRANDWEERDIENSKAPASITEIT

<b>Oordraggewende provinsiale departement</b>	Plaaslike Regering (Begrotingspos 14)
<b>Strategiese doelwit/ uitkomste</b>	Om munisipaliteite te ondersteun om 'n funksionele en voldoende Brandweerdienste te vestig en te onderhou wat teen nasionale maatstawwe en standarde gemeet kan word. Om plaaslike, provinsiale en nasionale regering te koördineer en ondersteun in die voorkoming of vermindering van risiko van gespesialiseerde rampe of brandvoorvalle. Om vinnige en doeltreffende reaksies teenoor potensiële rampe of herstel ná 'n ramp te verseker.
<b>Doel van toekenning</b>	Om finansiële bystand te verskaf aan munisipaliteite om funksionele noodkommunikasie, mobiliseringstelsels en doeltreffende brandbestrydingsdienste te verseker.
<b>Uitkomste-verklarings</b>	<p><b>Verkryging van brandbestrydingsapparate, -toerusting en gespesialiseerde opleiding</b></p> <ul style="list-style-type: none"> <li>• Verbeter brandbestrydingskapasiteit en doeltreffende dienslewering.</li> <li>• Geïntegreerde Brandbestuur.</li> <li>• Verminder mobiliserings- en reaksietye op brande en ander noodgevalle.</li> </ul> <p><b>Reaksiëkapasiteit op gevaarlike materiale</b></p> <ul style="list-style-type: none"> <li>• Verbeterde kapasiteit om voorvalle op alle groot roetes en dorpe te hanteer waarby Gevaarlike Materiale betrokke is.</li> </ul> <p><b>Verkryging van brandbestrydings-/gespesialiseerde toerusting</b></p> <ul style="list-style-type: none"> <li>• Verbeter reaksie op gespesialiseerde voorvalle insluitend gespesialiseerde opleiding en aankoop van gespesialiseerde toerusting</li> <li>• Instandhouding van gespesialiseerde voertuie/toerusting</li> <li>• Akkreditasie van Opleidingsbeamptes/-kursusse om doeltreffende en effektiewe dienslewering aan gemeenskappe te verseker.</li> </ul> <p><b>Algemene uitkomste</b></p> <ul style="list-style-type: none"> <li>• Verbeterde lewering van brandbestrydingsdiens.</li> <li>• Optimale gebruik van skaars hulpbronne.</li> <li>• Verbeterde begrip van werksvereistes.</li> <li>• Verseker vinnige en doeltreffende reaksie op en ondersteuning vir potensiële rampepoedige brande en verseker herstel ná die brand.</li> <li>• Verminder impak van ramp/voorval op gemeenskappe, en 'n voorbereide burgery.</li> </ul> <p><b>Ontwikkeling van 'n omvattende program vir voortdurende brandbestrydingsopleiding</b></p> <ul style="list-style-type: none"> <li>• Versag die risiko betreffende lewensverlies, verlies aan eiendom en die agteruitgang van die omgewing weens brande.</li> <li>• Onmiddellike gevolge van rampe/brande word versag.</li> <li>• Om munisipaliteite kapasiteit te gee betreffende hul ramp-/brandreaksie en -herstel.</li> <li>• Verbeter reaksie op noodgevalle.</li> </ul>
<b>Uitsette</b>	<ul style="list-style-type: none"> <li>• Doeltreffende en effektiewe Brandbestrydings- en Reddingsdienste.</li> <li>• Verbeterde organisatoriese prestasie.</li> <li>• Hoër vlak van produktiwiteit en verbeterde dienslewering.</li> </ul>
<b>Prioriteitsuitkomste van regering waartoe hierdie toelae hoofsaaklik bydra</b>	<ul style="list-style-type: none"> <li>• Nasionale Prioriteit 6: Maatskaplike samehorigheid en veilige gemeenskappe.</li> <li>• Provinsiale Strategiese Prioriteit 2: Veiligheid.</li> </ul>



<p><b>Besonderhede vervat in besigheidsplan/ implementeringsplan</b></p>	<p>Hierdie toewysing gebruik die templaar/raamwerk wat deur die Provinsiale Departement van Plaaslike Regering ontwikkel is, wat 'n projekimplementeringsplan moet insluit wat die volgende belig:</p> <ul style="list-style-type: none"> <li>• Omvang van die projek</li> <li>• Tegniese spesifikasies</li> <li>• Uitkoms-aanwysers</li> <li>• Uitkomste</li> <li>• Hoofaktiwiteite</li> <li>• Implementeringstrategie</li> <li>• Tydsraamwerke</li> <li>• Kontantvloei</li> <li>• Monitering en Verslagdoening</li> </ul>
<p>Voorwaardes</p>	<p>Van toepassing op munisipaliteite:</p> <ul style="list-style-type: none"> <li>• Munisipaliteite moet geloofwaardige sakeplanne aan die Departement van Plaaslike Regering indien wat die beoogde uitsette en uitkomste sal aanspreek met besonderhede van 'n begroting- en uitrolplan.</li> <li>• Die Departement van Plaaslike Regering moet met die Sakeplanne instem.</li> <li>• Die Departement van Plaaslike Regering moet Kwartaalike Vorderingsverslae ontvang.</li> </ul>
<p><b>Toewysingskriteria</b></p>	<ul style="list-style-type: none"> <li>• 'n Sakeplan moet deur individuele munisipaliteite ingedien en deur die Departement goedgekeur word.</li> <li>• 'n Oordragbetalingsooreenkoms sal deur beide die Departement en individuele begunstigde munisipaliteite geteken word.</li> </ul>
<p>Vorige prestasie</p>	<p>2021/22: R1.925 miljoen; 2022/23: R2.466 miljoen; 2023/24: R16.743 miljoen.</p>
<p>Geprojekteerde tydsduur</p>	<p>Projek sal jaarliks hersien word.</p>
<p>MTUR-toewysings</p>	<p>2024/25: R10.541 miljoen; 2025/26: R11.108 miljoen; 2026/27: R7.187 miljoen</p>
<p>Betalingskediule</p>	<p>Oordrag van betalings aan die munisipaliteite ingevolge die ooreenkoms tussen die Departement en die munisipaliteit.</p>
<p>Verantwoordelikhede van die provinsiale oordragsbeampste en ontvangsbeampste</p>	<p><b>Verantwoordelikhede van die Provinsiale Departement</b></p> <ul style="list-style-type: none"> <li>• Konsulteer met die relevante munisipaliteite.</li> <li>• Oorweging en goedkeuring van sakeplanne.</li> <li>• Ontwerp en versprei die Oordrag-betalingsooreenkoms en maak seker dat munisipaliteite die Oordrag-betalingsooreenkoms teken en na die Departement terugstuur.</li> <li>• Vestig 'n Stuurkomitee wat die program sal monitor en bestuur.</li> <li>• Monitor die projek deur:             <ul style="list-style-type: none"> <li>- Kwartaalike bestedings- en vorderingsverslae;</li> <li>- Kwartaalike stuurkomitee-vergaderings, in persoon of in hibriede vorm; en</li> <li>- Gereelde terreinbesoeke.</li> </ul> </li> </ul> <p><b>Verantwoordelikhede van die munisipaliteite</b></p> <ul style="list-style-type: none"> <li>• Munisipaliteite moet verseker dat bogenoemde voorwaardes nagekom word.</li> <li>• Oordragsbeampste moet binne 7 dae ná die einde van elke kwartaal kwartaalike narratiewe en finansiële verslae by die Provinsiale Oordragsbeampste indien.</li> <li>• Die Munisipale Bestuurder sal vir die oorrol aansoek doen – en indien nodig, die terugbetaling van onbestede fondse.</li> </ul>
<p>Proses vir goedkeuring van toewysings vir die 2025/26 boekjaar</p>	<ul style="list-style-type: none"> <li>• Indiening van Sakeplanne.</li> <li>• Gebiede van ondersteuning wat deur geskeduleerde skakeling met plaaslike regering geïdentifiseer is.</li> </ul>





TOEKENNING AAN THUSONG-DIENSSENTRUMS (Volhoubaarheid: Operasionele Ondersteuningstoekenning)	
<b>Oordraggende provinsiale departement</b>	Plaaslike Regering (Begrotingspos 14)
<b>Strategiese doelwit/uitkomste</b>	Om die operasionele volhoubaarheid van Thusong-dienssentrums te ondersteun. Dit sal doeltreffende toegang tot geïntegreerde regeringsdienste en -inligting verseker.
<b>Doel van toekenning</b>	Om finansiële bystand aan munisipaliteite te verleen wat die finansiële volhoubaarheid van die Thusong-dienssentrums sal verseker.
<b>Uitkomste-verklarings</b>	<ul style="list-style-type: none"> <li>• Om regeringsinligting en dienste nader aan die mense te bring om toegang tot geleenthede te bevorder as basis vir verbeterde lewensbestaan.</li> <li>• Om koste-effektiewe, geïntegreerde, doelmatige en volhoubare diensvoorsiening te verskaf om beter in die behoeftes van inwoners te voorsien.</li> <li>• Om volhoubare vennootskappe met regering, sakeondernemings en burgerlike samelewing te bou.</li> <li>• Om 'n platform vir groter dialoog tussen inwoners en regering te skep.</li> </ul>
<b>Uitsette</b>	Doeltreffende en doelmatige bestuur van Thusong-dienssentrums.
<b>Prioriteitsuitkomste van regering waartoe hierdie toelae hoofsaaklik bydra</b>	<ul style="list-style-type: none"> <li>• Nasionale Prioriteit 5: Ruimtelike integrasie, menslike nedersettings en plaaslike regering.</li> <li>• Provinsiale Strategiese Prioriteit 4: Innovasie, Kultuur en Bestuur.</li> </ul>
<b>Besonderhede vervat in besigheidsplan/ implementeringsplan</b>	<ul style="list-style-type: none"> <li>• Gedetailleerde jaarlikse begroting.</li> <li>• Tipe dienste beskikbaar.</li> <li>• Leemtes in dienslewering.</li> <li>• Status ten opsigte van sluiting van huurooreenkomste met huurders binne die Thusong-dienssentrum.</li> <li>• Bylae van infrastruktuur instandhoudingsplan.</li> </ul>
<b>Voorwaardes</b>	<p>Van toepassing op munisipaliteite:</p> <ul style="list-style-type: none"> <li>• Munisipaliteite moet geloofwaardige besigheidsplanne voorsien aan die Departement van Plaaslike Regering wat verwagte uitsette en uitkomste moet aanspreek met gedetailleerde begrotings en planne;</li> <li>• Thusong-dienssentrum: bestuurders funksie toegewys word aan 'n pos op die plaaslike munisipaliteit organigram en verkieslik gevul word;</li> <li>• Indiening van kwartaallikse beskrywende vorderingsverslae;</li> <li>• Indiening van 'n halfjaarlikse uitgawe verslag;</li> <li>• Thusong-dienssentrum moet by die Geïntegreerde Ontwikkelingsbeplanning en munisipale begroting ingesluit word;</li> <li>• Sluiting van huurooreenkomste met huurders in die Thusong-dienssentrum;</li> <li>• Infrastruktuur instandhoudingsplan moet verseker dat die infrastruktuur goed onderhou word om sodoende belanghebbendes/huurders aan te trek en te behou. Plan moet spesifiseer watter herstelwerk geprioritiseer moet word tydens hul finansiële jaar; en</li> <li>• Oordrag-betalingsooreenkoms en verklaring van voldoening aan artikel 71(1) van die Wet op Munisipale Finansiële Bestuur, 2003 (Wet 56 van 2003).</li> </ul>
<b>Toewysingskriteria</b>	Fondse word aan plaaslike munisipaliteite wat die Thusong-dienssentrums bestuur geallokeer om die finansiële lewensvatbaarheid van die Thusong-dienssentrums te ondersteun.
<b>Vorige prestasie</b>	2021/22: R 900 000; 2022/23: R1.046 miljoen; 2023/24: R1.046 miljoen.
<b>Geprojekteerde tydsduur</b>	Die fondse sal in 'n jaarlikse toewysing ingesluit word vir direkte oordrag aan die munisipaliteit.
<b>MTUR-toewysings</b>	2024/25: R1.046 miljoen; 2025/26: R1.046 miljoen; 2026/27: R1.046 miljoen.



Betalingskedule	Betaling sal afhang van die indiening van alle relevante dokumentasie (goedgekeurde besigheidsplan, kwartaallikse verslae, gedetailleerde jaarlikse begroting en ondertekende ooreenkoms). Betaling sal eenmalig jaarliks gemaak word.
Verantwoordelikhede van die provinsiale oordragsbeamppte en ontvangsbeamppte	<p><b>Verantwoordelikhede van die provinsiale departement</b></p> <ul style="list-style-type: none"> <li>• Provinsiale koördinerer van die Thusong-program;</li> <li>• Skryf en sirkuleer die Oordrag-betalingsooreenkoms en verseker dat munisipaliteite dit teken en terugbesorg aan die departement;</li> <li>• Fasiliteer en verskaf platforms vir skakeling tussen die drie (3) regeringsfere;</li> <li>• Ondersteun en moniteer implementering van die Thusong-program; en</li> <li>• Dra operasionele- en onderhoudsfondse oor aan munisipaliteite om bystand te verleen met die volhoubaarheid (operasionele ondersteuning) van die Thusong-dienssentrums.</li> </ul> <p><b>Verantwoordelikhede van die munisipaliteite</b></p> <ul style="list-style-type: none"> <li>• Munisipaliteite moet verseker dat daar aan bostaande operasionele befondsing voorwaardes nagekom word;</li> <li>• Indiening van kwartaallikse beskrywende en half jaarlikse uitgawes verslae by die oordraggewende provinsiale beamppte; en</li> <li>• Die Munisipale Bestuurder moet aansoek doen vir oordrag van allokasie en indien nodig onbestede fondse terug te betaal.</li> </ul>
Proses vir goedkeuring van toewysings vir die 2025/26 boekjaar	Die toekennings sal gebaseer wees op die indiening van die bogenoemde voorwaardes wat deur munisipaliteite ingedien moet word en ooreenkomste wat, soos in die voorwaardes gestipuleer word, deur die oordraggewende beamppte en munisipaliteite onderteken moet word.

MUNISIPALE DIENSLEWERING EN KAPASITEITSBOU TOEKENNING	
<b>Oordraggewende provinsiale departement</b>	Plaaslike Regering (Begrotingspos 14)
<b>Strategiese doelwit/uitkomst</b>	Om munisipale dienslewering en kapasiteitsbou te versterk en om munisipaliteite in staat te stel om hul eie sake te bestuur, hul magte uit te oefen en funksies te verrig soos deur die plaaslike regering wetgewing voorgeskryf word.
<b>Doel van toekenning</b>	Om finansiële bystand aan munisipaliteite te verskaf ten einde die algehele bestuurstelsels, strukture, korporatiewe regeringsbestuur en dienslewering te verbeter.
<b>Uitkomsteverklarings</b>	<p>Oorhoofse uitkomst:</p> <ul style="list-style-type: none"> <li>• Verbeter die kapasiteit van munisipaliteite om dienste te lewer;</li> <li>• Versterk infrastruktuur, prosesse, stelsels en strukture;</li> <li>• Verbeter die korporatiewe regeringsbestuur in munisipaliteite;</li> <li>• Verhoog dienslewerings-effektiwiteitswinste;</li> <li>• Om koste-effektiewe dienslewering te bereik soos voorgestel deur spesifieke strategiese doelwitte wat uiteengesit word in the Munisipale Geïntegreerde Ontwikkelingsplanne; en</li> <li>• Om Munisipaliteite in staat te stel om te voldoen aan die wetlike vereistes in the maksimalisering van doeltreffendheidswinste.</li> </ul>
<b>Uitsette</b>	<ul style="list-style-type: none"> <li>• Verbeterde infrastruktuur, stelsels, strukture en prosesse;</li> <li>• Verbeterde vlak van korporatiewe regering in munisipaliteite;</li> <li>• Hoër vlak van skakeling tussen munisipale strategieë en stelsels, prosesse en strukture, en</li> <li>• Hoër vlak van produktiwiteit en verbeterde dienslewering.</li> </ul>



<p><b>Prioriteitsuitkomste van regering waartoe hierdie toelae hoofsaaklik bydra</b></p>	<ul style="list-style-type: none"> <li>• Nasionale Prioriteit 1: Die bou van 'n bekwame, etiese en ontwikkelende staat.</li> <li>• Nasionale Prioriteit 6: Maatskaplike samehorigheid en veilige gemeenskappe.</li> <li>• Provisiale Strategiese Prioriteit 1: Groei vir werksgeleenthede</li> <li>• Provisiale Strategiese Prioriteit 2: Veiligheid</li> <li>• Provisiale Strategiese Prioriteit 3: Welstand</li> <li>• Provisiale Strategiese Prioriteit 4: Innovasie, Kultuur en Bestuur</li> </ul>
<p><b>Besonderhede vervat in besigheidsplan/ implementeringsplan</b></p>	<ul style="list-style-type: none"> <li>• Om munisipaliteite te ondersteun om hul bestuurstrukture te versterk.</li> <li>• Om munisipaliteite te ondersteun om die infrastruktuur te verbeter en om dienslewering te versterk.</li> <li>• Om te verseker dat munisipaliteite aan wetgewing voldoen.</li> <li>• Om die gebruik van beste praktyke te bevorder.</li> </ul>
<p>Voorwaardes</p>	<ul style="list-style-type: none"> <li>• Munisipaliteite moet geloofwaardige besigheidsplanne voorlê aan die Departement van Plaaslike Regering wat die verwagte uitsette en uitkomste moet aanspreek met gedetailleerde begrotings en planne.</li> <li>• Besigheidsplanne moet deur die Departement van Plaaslike Regering goedgekeur word voordat oordragte gemaak word en betalingsreëlings getref word.</li> <li>• Die oordragte is gebaseer op die beginsel van medebefondsing van projekte in munisipaliteite.</li> <li>• Kwartaallikse vorderingsverslae moet aan die Departement van Plaaslike Regering verskaf word.</li> </ul>
<p><b>Toewysingskriteria</b></p>	<ul style="list-style-type: none"> <li>• 'n Besigheidsplan moet ingedien word deur die individuele munisipaliteite en deur die Departement goedgekeur word.</li> <li>• 'n Oordrag-betalingsooreenkoms tussen die Departement en die individuele begunstigde munisipaliteite sal onderteken word.</li> </ul>
<p>Vorige prestasie</p>	<p>2021/22: R6.337 miljoen; 2022/23: R4.340 miljoen; 2023/24:R8.128 miljoen</p>
<p>Geprojekteerde tydsduur</p>	<p>Projek sal jaarliks hersien word.</p>
<p>MTUR-toewysings</p>	<p>2024/25: R7.838 miljoen; 2025/26: R3 miljoen; 2026/27: R2.992 miljoen.</p>
<p>Betalingskedule</p>	<p>Oordragbetaling aan die munisipaliteit in ooreenstemming met die ooreenkoms tussen die Departement en Munisipaliteit.</p>
<p>Verantwoordelikhede van die provinsiale oordragsbeampte en ontvangsbeampte</p>	<p><b>Verantwoordelikhede van die oordraggewende beampte</b></p> <ul style="list-style-type: none"> <li>• Raadpleeg betrokke munisipaliteit;</li> <li>• Oorweeg besigheidsplanne en keur dit goed;</li> <li>• Stel 'n oordrag-betalingsooreenkoms op, sirkuleer dit en verseker dat munisipaliteite dit onderteken en aan die Departement terugstuur;</li> <li>• Stel 'n beheerkomitee saam wat die program (uitsette en die beoogde uitkomste) sal bestuur en moniteer; en</li> <li>• Moniteer uitvoering van die projek deur middel van:             <ul style="list-style-type: none"> <li>- Kwartaallikse uitgawe- en vorderingsverslae deur ontvangende munisipaliteite; en</li> <li>- Kwartaallikse beheerkomitee vergaderings.</li> </ul> </li> </ul> <p><b>Verantwoordelikhede van die munisipaliteite</b></p> <ul style="list-style-type: none"> <li>• Berei geloofwaardige besigheidsplanne voor wat in lyn is met uitsette en uitkomste;</li> <li>• Daar word van al die ontvangende munisipaliteite vereis om maandelikse verslae oor vordering en besteding soos in die memorandum van verstandhouding uiteengesit, in te dien;</li> <li>• Verseker aktiewe eienaarskap van die projek op die hoogste vlak van gesag; en</li> <li>• Die Munisipale Bestuurder moet aansoek doen vir oordrag van allokasie en indien nodig onbestede fondse terug te betaal.</li> </ul>



Proses vir goedkeuring van toewysings vir die 2025/26 boekjaar	<ul style="list-style-type: none"> <li>• Indiening van Besigheidsplanne.</li> <li>• Areas van ondersteuning soos geïdentifiseer in geskeduleerde plaaslike regerings interaksie.</li> </ul>
--	---

WES-KAAP MUNISIPALE INTERVENSIE-TOELAE	
<b>Oordraggewende provinsiale departement</b>	Plaaslike Regering (Begrotingspos 14)
<b>Strategiese doelwit/ uitkomste</b>	Om munisipale dienslewering en kapasiteitsbou te versterk en te verbeter om munisipaliteite in staat te stel om hul eie sake te bestuur, hul eie bevoegdhede uit te oefen en hul funksies te verrig soos voorgeskryf deur wetgewing op plaaslike owerhede.
<b>Doel van toekenning</b>	Om finansiële hulp aan munisipaliteite te verleen om infrastruktuur, stelsels, strukture, korporatiewe bestuur, dienslewering en nakoming van uitvoerende verpligtinge te verbeter.
<b>Uitkomste-verklarings</b>	<p>Algemene uitkoms:</p> <ul style="list-style-type: none"> <li>• Verbeter die vermoë van munisipaliteite om dienste te lewer;</li> <li>• Versterk infrastruktuur, prosesse, stelsels en strukture;</li> <li>• Korporatiewe bestuur in munisipaliteite te verbeter;</li> <li>• Die maksimalisering van effektiwiteitswinste in dienslewering;</li> <li>• Om koste-effektiewe dienslewering uitkomste te bereik soos voorsien deur spesifieke strategiese doelstellings wat in die munisipale geïntegreerde ontwikkelingsplanne uiteengesit word;</li> <li>• Om munisipaliteite in staat te stel om aan hul wetlike vereistes te voldoen.</li> <li>• Om nakoming van uitvoerende verpligtinge te verseker; en</li> <li>• Om in te gryp en/of ondersteuning te verleen aan munisipaliteite, insluitend finansiële bystand aan projekte en planne soos beoog ingevolge artikel 139, 154 of 155 van die Grondwet en die Wes-Kaapse Wet op Monitoring en Ondersteuning van munisipaliteite.</li> </ul>
<b>Uitsette</b>	<ul style="list-style-type: none"> <li>• Verbeterde infrastruktuur, stelsels, strukture en prosesse.</li> <li>• Verbeterde vlak van korporatiewe bestuur in munisipaliteite.</li> <li>• Hoër vlak van skakeling tussen munisipale strategieë en munisipale stelsels, prosesse en strukture.</li> <li>• Hoër vlak van produktiwiteit en verbeterde dienslewering.</li> <li>• Voer formele en informele provinsiale ingrypings en ondersteuning wat geregverdig of vereis word ingevolge artikel 139, 154 of 155 van die Grondwet en die Wes-Kaapse Wet op die Monitoring en Ondersteuning van munisipaliteite.</li> </ul>
<b>Prioriteitsuitkomste van regering waartoe hierdie toelae hoofsaaklik bydra</b>	<ul style="list-style-type: none"> <li>• Nasionale Prioriteit 1: Die bou van 'n bekwame, etiese en ontwikkelende staat.</li> <li>• Provisiale Strategiese Prioriteit 4: Innovasie, Kultuur en Bestuur</li> <li>• Strategie vir goeie bestuurstransformasie.</li> <li>• Artikel 139, 154 of 155 van die Grondwet.</li> </ul>
<b>Besonderhede vervat in besigheidsplan/ implementeringsplan</b>	<ul style="list-style-type: none"> <li>• Om munisipaliteite te ondersteun om hul bestuurstrukture te versterk.</li> <li>• Om munisipaliteite te ondersteun om infrastruktuur te verbeter en dienslewering te versterk.</li> <li>• Om te verseker dat munisipaliteite aan toepaslike wetgewing voldoen.</li> <li>• Om die gebruik van beste praktyke te bevorder en die status daarvan te verhoog.</li> </ul>

Voorwaardes	<ul style="list-style-type: none"> <li>• Munisipaliteite moet geloofwaardige besigheidsplanne voorlê aan die Departement van Plaaslike Regering wat beoogde uitsette en uitkomste met 'n begroting en uitrolplan sal aanspreek.</li> <li>• Besigheidsplanne moet deur die Departement van Plaaslike Regering ooreengekom word voordat oordragte gedoen word, insluitend betalingsreëlings.</li> <li>• Besigheidsplanne moet beoordeel word aan die hand van die onderstaande kriteria:             <ul style="list-style-type: none"> <li>- Deursigtige en billike verkrygingsprosesse wat deur munisipaliteite onderneem word;</li> <li>- Die aard van die projek en die beraamde koste van die projek; en</li> </ul> </li> <li>• Kwartaallikse vorderingsverslae moet aan die Departement van Plaaslike Regering verskaf word.</li> </ul>
Toewysingskriteria	<ul style="list-style-type: none"> <li>• 'n Besigheidsplan moet deur individuele munisipaliteite voorgelê word en deur die Departement goedgekeur word.</li> <li>• 'n Oordragbetalingsooreenkoms sal onderteken word tussen die Departement en die individuele begunstigde munisipaliteite ten opsigte van oordragte.</li> </ul>
Vorige prestasie	2021/22: R1.050 miljoen; 2022/23: R7.186 miljoen; 2023/24: R5.612 miljoen
Geprojekteerde tydsduur	Projek gaan jaarliks hersien word.
MTUR-toewysings	2024/25: R5.901 miljoen; 2025/26: R6.165 miljoen; 2026/27: R6.442 miljoen
Betalingskedere	Oordragbetaling aan die munisipaliteite in ooreenstemming met die ooreenkoms tussen die Departement en die Munisipaliteit.
Verantwoordelikhede van die provinsiale oordragsbeampte en ontvangsbeampte	<p><b>Verantwoordelikhede van die oordragsbeampte:</b></p> <ul style="list-style-type: none"> <li>• Konsulteer met die betrokke munisipaliteite.</li> <li>• Oorweging en goedkeuring van besigheidsplanne.</li> <li>• Die Oordragbetalingsooreenkoms en versprei en seker maak dat munisipaliteite die ooreenkoms onderteken en na die Departement terugstuur.</li> <li>• 'n Bestuurskomitee saamstel wat die program (uitsette en beoogde uitkomste) sal monitor en bestuur.             <ul style="list-style-type: none"> <li>• Monitering van die uitvoering van die projek deur middel van:                 <ul style="list-style-type: none"> <li>- Kwartaallikse uitgawes en vorderingsverslae deur ontvangs van munisipaliteite; en</li> <li>- Kwartaallikse vergaderings van die bestuurskomitee.</li> </ul> </li> </ul> </li> </ul> <p><b>Verantwoordelikhede van die munisipaliteite:</b></p> <ul style="list-style-type: none"> <li>• Stel geloofwaardige besigheidsplanne op wat belyn is met die uitsette en uitkomste.</li> <li>• Al die munisipaliteite wat toelae ontvang het, moet kwartaallikse vorderingsverslae en besteding voorlê soos uiteengesit in die Oordragbetalingsooreenkoms.</li> <li>• Aktiewe eienaarskap van die projek op die hoogste vlak van gesag te verseker.</li> <li>• Die Munisipale Bestuurder sal aansoek doen om inruilings en indien nodig om onbestede fondse terug te betaal.</li> </ul>
Proses vir goedkeuring van toewysings vir die 2025/26 boekjaar	Ondersteuningsgebiede wat geïdentifiseer is deur geskeduleerde betrokkenheid van plaaslike regering.



GEMEENSKAPSONTWIKKELINGSWERKERS BEDRYFSONDERSTEUNINGS TOEWYSING	
<b>Oordraggewende provinsiale departement</b>	Plaaslike Regering (Begrotingspos 14)
<b>Strategiese doelwit/ uitkomste</b>	Om finansiële bystand aan munisipaliteite te verleen om die bedryfs en kapitale uitgawes ten opsigte van die funksies van die gemeenskaps ontwikkelingswerkers insluitende die streekskoördineerders te dek.
<b>Doel van toekenning</b>	Om finansiële bystand aan munisipaliteite te verleen om die bedryfs en kapitale uitgawes met betrekking tot die lyn funksies van die gemeenskaps ontwikkelingswerkers, insluitende die streekskoördineerders, te dek.
<b>Uitkomste-verklarings</b>	Om die werksaamhede van personeel wat by munisipaliteite geplaas is te befonds.
<b>Uitsette</b>	<ul style="list-style-type: none"> <li>• Administratiewe ondersteuning aan 141 gemeenskapsontwikkelings-werkers en 15 toesighouers en 7 streeksbestuurders.</li> <li>• Voorsiening van voldoende vervoer en verblyf vir streeksvergaderings (onderhewig aan Munisipale VKB prosesse) aan 141 gemeenskapsontwikkelings-werkers, 15 toesighouers en 7 streeksbestuurders.</li> <li>• Voorsiening van kantoorryimte aan gemeenskapsontwikkelingswerkers.</li> <li>• Wyksbeplanning en -ondersteuning.</li> <li>• Ondersteuning met die lewering van staatsdienste.</li> <li>• Ondersteuning en verlaging van die koers waarteen bekommernisse en probleme van die gemeenskap - deur regerings strukture verwerk word.</li> <li>• Merkbare verbetering in netwerke wat tussen die regering en die gemeenskap ontwikkel.</li> </ul>
<b>Prioriteitsuitkomste van regering waartoe hierdie toelae hoofsaaklik bydra</b>	<ul style="list-style-type: none"> <li>• Nasionale Prioriteit 6: Maatskaplike samehorigheid en veilige gemeenskappe.</li> <li>• Provinsiale Strategiese Prioriteit 3: Welstand</li> </ul>
<b>Besonderhede vervat in besigheidsplan/ implementeringsplan</b>	Voorsiening van operasionele vereistes soos voldoende vervoer, kantoorryimte en administratiewe ondersteuning aan 141 gemeenskapsontwikkelingswerkers, 15 toesighouers en 7 streeksbestuurders.
<b>Voorwaardes</b>	<ul style="list-style-type: none"> <li>• 'n Ooreenkoms moet onderteken word tussen die Departement en die munisipaliteite.</li> <li>• Memorandum van Ooreenkoms moet deur die Departement en die Munisipaliteit onderteken word voordat oordragte gemaak kan word.</li> <li>• Die munisipaliteit moet goedere en dienste verkry ingevolge die statutêre voorsieningsprosesse wat daarop van toepassing is.</li> <li>• Verdere voorwaardes soos ooreengekom.</li> <li>• Voldoen aan artikel 71(1) van die Wet op Munisipale Finansiële Bestuur, 2003 (Wet 56 van 2003).</li> <li>• Onderhewig aan verslagdoening, kan enige jaarlikse surplus deur die Munisipaliteit aangewend word vir die operasionele vereistes vir die ondersteuning van die gemeenskapsontwikkelingswerkers program binne die munisipaliteite.</li> </ul>



<b>Toewysingskriteria</b>	<p>Die toewysing moet op die volgende gebaseer wees:</p> <ul style="list-style-type: none"> <li>• Die munisipaliteit moet die behoefte vir gemeenskapsontwikkelingswerkers identifiseer.</li> <li>• Geïdentifiseerde uitdagings met betrekking tot dienslewering.</li> <li>• Die behoefte vir die uitruil van inligting tussen gemeenskappe en die regering.</li> <li>• Die behoefte om gemeenskappe met staatsdienste te verbind.</li> <li>• Hierdie toewysing is onderhewig aan die oorrol-proses. Onbestede fondse moet, onderhewig aan goedkeuring, binne die nuwe boekjaar spandeer word aan die doel waarvoor die toewysing gemaak is.</li> <li>• Voorwaardes soos uiteengesit in die Memorandum van ooreenkoms moet nagekom word.</li> </ul>
Vorige prestasie	2021/22: R3.060 miljoen; 2022/23: R3.060 miljoen; 2023/24: R3.060 miljoen
Geprojekteerde tydsduur	Jaarlikse toewysing wat jaarliks hersien word.
MTUR-toewysings	2024/25: R3.060 miljoen; 2025/26: R3.060 miljoen; 2026/27: R3.060 miljoen.
Betalingskedule	Oordragbetalings aan die munisipaliteite is afhangend van 'n ondertekende ooreenkoms tussen die Departement en die munisipaliteite en artikel 38(1)(j) van die Wet op Openbare Finansiële Bestuur .
Verantwoordelikhede van die provinsiale oordragsbeampte en ontvangsbeampte	<p><b>Verantwoordelikhede van die provinsiale departement</b></p> <ul style="list-style-type: none"> <li>• Lig munisipaliteite in oor betalings.</li> <li>• Verkry jaarlikse uitgawe verslae vanaf munisipaliteite.</li> <li>• Woon vergaderings by wanneer munisipaliteite probleme ondervind.</li> <li>• Versprei Memorandum van ooreenkoms en verseker dat munisipaliteite dit teken en aan die Departement terug besorg.</li> </ul> <p><b>Verantwoordelikhede van die munisipaliteite</b></p> <ul style="list-style-type: none"> <li>• Voorsien getekende Memorandum van ooreenkoms aan die departement.</li> <li>• Waarnemings briewe/ notules van raadsbesluite moet dokumente vergesel wat deur beamptes in waarnemende kapasiteit geteken is.</li> <li>• Indieing van jaarlikse uitgawe verslae en spandeer toegewysde fondse in ooreenstemming met die voorwaardes.</li> <li>• Die munisipaliteit lewer voorlopige verslae in oor hul uitgawes soos beoog in die Memorandum van ooreenkoms.</li> </ul>
Proses vir goedkeuring van toewysings vir die 2025/26 boekjaar	<p>Goedkeuring van toewysing is gebaseer op die volgende:</p> <ul style="list-style-type: none"> <li>• Die permanente plasing van gemeenskapsontwikkelingswerkers in gemeenskappe.</li> <li>• Hulp ten opsigte van die op-lossing van uitdagings met betrekking tot dienslewering.</li> <li>• Die behoefte om vennootskappe tussen die gemeenskap en die staat te bevorder.</li> <li>• Die behoefte om gemeenskappe met staatsdienste te verbind.</li> </ul>





## Bylae C: Gekonsolideerde Aanwysers

Inrigting	Uitsetaanwyser	Jaarlikse doelwit	Databron
Geen			

## Bylae D: Distriksontwikkelingsmodel

Die Wes-Kaapse Regering stel die gesamentlike metro- en distriksbenadering in as reaksie op die distriksontwikkelingsmodel.

Die Departement is verantwoordelik om deur die Gesamentlike Distriksbenadering die geïntegreerde werkplan te ontwikkel en in te stel.

‘n Steekproef van lukraak gekose distriksprojekte wat deur die Departement in verskeie distrikte ondersteun word..

Gebiede van ingrypings	Mediumtermyn (5-jaar MTBR)					
	Projekbeskrywing	Begrotings-toewysing	Distriks-munisipaliteit	Ligging: GPS-koördinate	Projekleier	Sosiale vennote
Uitgebreide Spoor-netwerk.	Ekonomiese ontwikkeling en werkskepping deur toegang tot internasionale markte by die Kaapstadse hawe te verbeter: ondersteuning van Deense skenker verkry om die projek te ondersteun.		Overberg DM		Die DPR/ Vervoer/ Openbare Werke, die GDMB, Transnet, PRASA, Overberg Agri.	Transnet, PRASA, Overberg Agri.
Gedeelde Dienste.	Verskeie dienslewingskwessies vir gedeelde dienste is bepaal om ekonomiese voordele vir toegang tot dienste soos die skutte in drie plaaslike munisipaliteite verseker.				Die DPR/ munisipaliteite	Privaat-organisasies.
Netwerk van Skuilhuise.	Vordering gemaak om ‘n netwerk van veilige (sekuriteits) huise regoor die distrik te vestig. Buitepasiëntversorging as deel van ‘n Gestruktureerde dwelmrehabilitasieprogram is ook ondersoek.				Die DPR/ munisipaliteite/ SASSA, Maatskaplike Ontwikkeling/ DotP	Privaat-organisasies
Strategieë om afval te minimiseer.	Tendervoorstelle vir alle munisipaliteite in die distrik gefinaliseer.		Kaapse Wynland-distrik		Die DPR/ munisipaliteite/ DotP/PT	





Gebiede van ingrypings	Mediumtermyn (5-jaar MTBR)					
	Projekbeskrywing	Begrotings-toewysing	Distriks-munisipaliteit	Ligging: GPS-koördinate	Projekleier	Sosiale vennote
Databestuur.	Memorandum van verstandhouding om data te deel word opgestel, en distriksdatabestuursplan ontwikkel.		Kaapse Wynland-distrik		Die DPR/ munisipaliteite/ DotP/PT.	
Ondersteuning van privatektor	SANTAM/SASRIA-ondersteuning verkry vir ontwikkeling van 'n strategie vir Weerbaarheid vir Ramprisiko, Thusong-satellietsentrum en Hidroponiese stelsels.				Die DPR/ munisipaliteite/ DotP/PT.	SANTAM/ SASRIA
Jeug-sentrum in Piketberg.	Privatektor, munisipale en provinsiale befondsing verkry vir die Sentrum van Veeldoelige Jeugontwikkeling en Vaardigheidsontwikkeling. Die sentrum sal ook 'n Thusong-dienssentrum vir toegang tot staatsdienste insluit; en ander dienste soos nasorgfasiliteite vir kinders, beradingsgeleenthede en sport- en ontspanningsgeriewe.		Weskus-distrik		Die DPR/ munisipaliteite/ DotP/PT.	Privatektor
Uitbreiding van Saldanha-hawe.	R96 miljoen belegging om Saldanha- en Pepperbaai-hawens te verbeter.				Die DPR/ Vervoer/ Openbare Werke, DEOT Transnet.	Privatektor
Landelike Veiligheidsplan.	Befondsing is vir belangrike sekuriteitsprojekte bekom, naamlik; Polisie-toesig, Buurtwag, Optrede teen Dwelmmisbruik en -rehabilitasie, en Alkohol- en Gesinsgeweld.		Sentraal-Karoo Distrikte		Die DPR/ Veiligheid/, DEOT/ Maatskaplike Ontwikkeling	Privatektor
Droogte-herstel Instellingsplan	Befondsing is vir belangrike sekuriteitsprojekte bekom, naamlik; Polisie-toesig, Buurtwag, Optrede teen Dwelmmisbruik en -rehabilitasie, en Alkohol- en Gesinsgeweld.		Sentraal-Karoo Distrikte		Die DPR/ Landbou	Privatektor



Gebiede van ingrypings	Mediumtermyn (5-jaar MTBR)					
	Projekbeskrywing	Begrotings-toewysing	Distriks-munisipaliteit	Ligging: GPS-koördinate	Projekleier	Sosiale vennote
Belegging-prospektus.	In 2020/21 ontwikkel en bevat streekkatalitiese beleggingsgeleenthede vir al agt munisipaliteite in die distrik.		Tuinroete-distrik		Die DPR/munisipaliteite/PT/DEOT	Privaat-sektor
Groei- en ontwikkeling-strategie.	Ontwikkel as deel van 'n uitgebreide konsultasieproses in die distrik, en word ondersteun deur die Wes-Kaapse Ekonomiese Ontwikkelings-vennootskap.				Die DPR/munisipaliteite/PT/DEOT	Privaat-sektor



Wes-Kaapse Regering: Plaaslike Regering  
Privaatsak x9076,  
St George's Wandelgang 80, Waldorfgebou,  
Kaapstad, 8000  
Tel 021 483-8986  
[www.westerncape.gov.za](http://www.westerncape.gov.za)

---

Engels en isiXhosa weergawes van hierdie publikasie is op aanvraag beskikbaar.  
Epos: [Albert.Dlwengu@westerncape.gov.za](mailto:Albert.Dlwengu@westerncape.gov.za)



**Wes-Kaapse  
Regering**

PR347/2023  
ISBN: 978-0-621-51675-3